LA PRENSA

PRIMERA SECCION: PAGINAS 1 á 4 y 17 á 30

Año XLIII — Núm. 15.014 — 3 — BUENOS AIRES, LUNES 4 DE DICIEMBRE DE 1911 — Dirección y Administración: Avenida de Mayo 567 al 575

EDICION DE 30 PAGINAS

DIARIO DE LA MAÑANA

(Fundado el 18 de Octubre de 1869)

Precio del ejemplar: 7 centavos

TARIFA DE SUSCRIPCION

	Capital	Interior	Exterior
			$ oro
Un mes . . .	$ 1.70	—	—
Tres meses.	" 5.00	—	6.00
Seis meses.	" 10.00	12.00	12.00
Un año . . .	" 20.00	24.00	24.00

El precio de suscripción en la capital se entiende dentro del radio que abarcan nuestros propios repartidores; fuera de éste el servicio se hace por correo con igual tarifa que al interior y pago adelantado.

No se atenderá pedido de ningún ejemplar suelto que se haga fuera del municipio de la capital, sin que se acompañe el importe de un semestre ó de un año adelantado. Las suscripciones pueden comenzar en cualquier fecha, pero terminarán el 30 de Junio y el 31 de Diciembre de cada año.

El importe de las suscripciones podrá enviarse en la siguiente forma: por giro postal donde lo haya; por guía de ferrocarriles ó agencias de transporte, por medio de casas bancarias ó de comercio, y por fin, en estampillas de correo.

Los avisos se reciben hasta las 7 p. m. á precios de tarifa; de las 7 á las 10 p. m., el precio será duplicado. Los de los pobres gratis.

Los pedidos de suscripción, cambios de domicilio, inserción de avisos y cualquier otra comunicación relacionada con la administración de este diario, deberán dirigirse al Administrador.

Toda correspondencia envíese á nombre de la Dirección.

SUCURSALES DE "LA PRENSA"

EN PARIS—

4 Boulevard de la Madeleine. Director: señor Francisco Casaux.

Salones de lectura con todos los periódicos de la América latina. Sala de reuniones para los residentes sudamericanos en París.

Exposición gratuita de productos argentinos.

Boletín telegráfico de acontecimientos notables ocurridos en Sud América.

"Poste restante" gratuita para la correspondencia dirigida á los residentes sudamericanos en París.

En estas oficinas se proporciona gratuitamente al público todo género de informaciones sobre las repúblicas del Centro y Sud América: producción, industria, clima, población, propiedades del suelo etc., etc.

El público encontrará también gratuitamente en los salones anexos de las oficinas de LA PRENSA, periódicos, documentos ilustrativos, muestras de productos y libros referentes á la América del Sud y del Centro.

EN LONDRES—

Para anuncios, dirigirse al señor Harold Neill, 7, Mincing lane, E. C., Londres.

EN LA PLATA—

Avenida Independencia número 1141, entre 55 y 56. Director: Manuel M. Elicabe.

POSTE RESTANTE DE "LA PRENSA"

En la administración de este diario, se encuentran depositadas las siguientes cartas, que serán entregadas á los interesados previo justificativo, desde las 12 m. hasta las 7 p. m.:

Gabriela Reval, José Crespo Gómez, Arquimedis Defendi, Cármen Ares Barreiro de Fernández, Manuel Banzón ó Branzón (tel.), Angel Canosa, Concepción Díaz, Antonia Esparm, Juliette Fontaine, Fermín Fernández, Margarita de Permentier, Fabiani Luigi, Agripina Gonzalez de Fernández, Cleto Rodríguez Díaz, H. Hayon, Francisca Ibáñez, Alfredo Llinais, Víctor Londazuri, Victorio Lamarque Monteaut, Rafael Otienza, Eulalia Menéndez, Andrés Mosagué, Francisl Vigil, Antonio Paradell, Alvino Alvarez, Rogelio Muñoz Tourelro, Josús Millán, Juan Pérez Moreno, Eugenia Legrand, Ascensión Beltrán de García Nieto, Juan Morga, Edmundo Martínez Abad (cert.), Antonio López, Ignacio Almayan, León Fernández, Antonia Giménez González, Enrique Mark, Teresa Pommé (certif.), Manuel Banguero, Alejandro Casiano.

NOTA—Este servicio es gratuito y exclusivo para las cartas que vengan del exterior, las que procedan de esta capital ó interior de la República, no serán recibidas por la administración, y las que se pongan en lista y no fueran retiradas en el plazo de un mes, serán devueltas al correo. En este servicio no se admiten impresos, tarjetas postales, ni circulares de ningún género. La administración no se hace responsable por errores que puedan ocurrir en la entrega de las cartas.

DIVERSIONES PUBLICAS

TEATROS

POLITEAMA ARGENTINO — Temporada de 1911.—Compañía lírica italiana de la cual forma parte el tenor Rubén De Ranlere. Debut el 8 de Diciembre, con la ópera en 4 actos del maestro Cilea: Adriana Lecouvreur. Platea con entrada $ 4.

VICTORIA—Gran compañía cómico dramática española del eminente primer actor: José Tallaví.—Lunes 4—El entremés El flechazo. La comedia en 3 actos: La escuela de las coquetas. Platea con entrada $ 2.

BUENOS AIRES — Compañía cómico lírica Florencio Parravicini. Maestro director y concertador: Francisco Payá.—Lunes 4—El intérprete. La caricatura del general, Guillermo Warton. Garras. Platea con entrada $ 2.

SAN MARTIN — Compañía Velazco.—Empresa: Rogelio Pérez. — Compañía de zarzuela seria, cómica y de operota.—Director artístico: Don José López Silva.—Espectáculo por secciones.—Lunes 4—Gran función en honor y beneficio del primer actor Valentín González. Función entera. La opereta en 3 actos: La casta Susana. El sainete lírico en un acto: Las bravías. Platea con entrada $ 2.50.

MAYO — Compañía cómica lírica española, dirigida por el aplaudido y popular primer actor: Don Pepo Angeles.—Maestro concertador y director: Domingo Escoriluela.—Lunes 4—El estuche de monerías. La alegría del abuelo. Molinos de viento. El club de las solteras.

COMEDIA — Empresa: Higinio Sierra.—Gran compañía de óperas y operetas "Città di Milano", de Pedro Maresca y Cía.—Director artístico: Ludovico Gentoso.—Maestro concertador y director de orquesta: Cav. Pietro Giammarusti.—Lunes 4 La opereta en 3 actos: Fanfán la Tulipe. Platea con entrada $ 2.

NUEVO — Corrientes 1528 — Compañía dramática española de obras policiales. —Dirección Ramón Caralt.—El miércoles 6 de Diciembre, debut de la compañía con la obra policial en 4 actos: El espía. Platea con entrada $ 2.

MARCONI — Compañía lírica italiana.—Maestros concertadores y directores de orquesta: Umberto Fasano y Eugenio Soler.—Lunes 4—Primera función de moda. Se representará la ópera en 4 actos: La Traviata. Platea con entrada $ 2.

MODERNO — Próximamente reaparición de la gran compañía cómica italiana Gaetano Cavalli. Precios populares.

APOLO—Compañía lírica dramática nacional dirigida por Don José J. Podestá.—Empresa: S. Giovannetti.—Lunes 4—La comedia en 3 actos: Mercurio y Cupido (Ganarás el pan). El sainete lírico en un acto: Música criolla. Platea con entrada $ 1.50.

NACIONAL—Corrientes 960.—Gran compañía nacional Podestá-Vittone. — Director artístico: Ulises Favaro.—Concurso de obras en un acto. Premios: $ 3,000.—Lunes 4—Aire de afuera. El conscripto. El buen pecar. Los escruchantes. Platea con entrada, por sección, $ 0.80.

NACIONAL NORTE — Santa Fe y Callao. — Empresa: Silvio Giovannetti y Cía. Gran compañía dramática argentina del señor Guillermo Battaglia.—Lunes 4—El drama policial en 4 actos: El misterio del cuarto amarillo. Platea con entrada $ 1.50.

VARIEDADES — Plaza Constitución — Gran compañía cómico dramática española, dirigida por el primer actor: Juan Domenech.—Lunes 4—Reprise del melodrama en 5 actos: Los Mohicanos de París ó Secreto de confesión. Platea con entrada 1 peso.

VARIEDADES Y CINEMATOGRAFOS

AVENIDA — Acontecimiento cinematográfico.—Lunes 4—Espectáculo para familias. Tarde y noche: Nuevos episodios de la guerra ítalo-turca y otras novedades mundiales. Plateas con entrada: tarde $ 0.50, noche $ 1.

CASINO—Maipú entre Cuyo y Corrientes. Empresa: South American Tour.—Función todas las noches.—Lunes 4—El Círculo de la Muerte, en motocicletas. La Montellano, Los Sterlings, Dúo Sola y demás éxitos de la nueva compañía. Entrada general $ 1.50.

SCALA — Esmeralda entre Corrientes y Lavalle. — Empresa: South American Tour.—Función todas las noches.—Lunes 4—Exito de la revista: Chouett Alors... Entrada general $ 2.

PARISIANA — Lavalle 843. — Empresa: G. Carriol y Cía. — Compañía de revistas y operetas francesas.—Función todas las noches con nuevo y variado programa. —Lunes 4—Suceso: La Nuit de Chipette, La Peur des Coups, Le Bec de Gaz.

ROYAL THEATRE — Corrientes 829 al 835. — Empresa: G. Carriol y Cía. — Compañía de revistas y operetas francesas. Función todas las noches.—Lunes 4—Exito de la revista: Si oui, yes.

DIVERSIONES PUBLICAS

ALCAZAR — Cuyo 1157—Gran compañía de variedades y pochades dirigida por el aplaudido actor Pepito Ruiz.—Lunes 4—Gran suceso de María Torrent. La Vidal. El vaudeville: Escuela modernista. Entrada general $ 1.

ATENEO — Corrientes y Maipú — Hoy lunes 4—Moderno espectáculo cinematográfico altamente moral é interesante. Imitación perfecta de ruidos. Orquesta de 15 profesores. El teatro más fresco y ventilado. Hoy grandiosos y notables estrenos y novedades: Ateneo Actualidades Europeas núm. 28 con notas de París, Viena, Londres, Barcelona, Moscou, Berlín, Suiza, Bruselas, etcétera. El héroe de Capetown. El idiota (gran éxito). Los centauros portugueses en sus arriesgados ejercicios y otras muchas. Platea con entrada $ 1.20.

ARGENTINO — Espectáculos cinematográficos.—Siempre novedades para Buenos Aires.—Lunes 4—Nuevos é interesantes episodios de la guerra ítalo-turca y otras novedades de actualidad. Platea con entrada $ 1.

PALACIO NOVEDADES — Gran compañía andaluza de cantos y bailes.—Cuatro secciones diarias: dos por la tarde y dos por la noche. Precio 60 centavos por sección.

IMPERIAL BIOGRAFO — Cangallo 771.—El salón de moda para familias y el más fresco de la capital. Estrenos diarios. Orquesta de notables profesores. Matinée todos los días hábiles de 2.30 á 6.30, en 4 secciones á 0.20 por sección. Noche función completa á las 8.45. Platea con entrada días hábiles $ 0.80.

CINE-OPERA — Corrientes 848. — Gran cinematógrafo Pathé Frères.—Dos funciones diarias de 3 á 6. Espectáculo por secciones. Platea con entrada $ 0.20, de noche función completa $ 1.

PALACE THEATRE — Corrientes 757.—U. T. 5232 (Avenida).—Gran cinematógrafo de moda. Dirección: Casa Lepage.—Todas las noches estrenos y novedades de actualidad y otras muchas.

CIRCO ANSELMI — (De Luis Anselmi.—Larrea y Lavalle. — Gran compañía ecuestre y de dramas nacionales, dirigida por el gran clown Bebecito.—Lunes 4—Especial función familiar. Nuevos ejercicios gimnásticos y ecuestres. El drama Martín Fierro. El sargento Cruz. El viejo Vizcacha.

CINEMA ALEGRIA (Antes Flor de Europa).—837 Boedo 877.—Con grandes comodidades para familias.—Domingos y días festivos matinées. Platea 30 centavos. Función todas las noches.

PALAIS DE GLACE — Salón de patinaje sobre hielo. Apertura de la temporada: 10. de Abril. Tres secciones diarias. Mañana de 9.30 á 12, $ 1; tarde de 3.30 á 7, $ 3; noche de 9 á 12, $ 2. Paseo de la Recoleta y Posadas. perm.

SALON AMERICANO — San Juan y Rioja. — Hoy dos notables funciones con grandes estrenos. Salón especial para familias. Platea, matinée por sección 10 centavos, noche, función completa, 20.

SALON TEATRO DON JUAN DE GARAY —Garay 2467.—Cinematógrafo para familias. Empresa: Sebastián Bloise é hijo —Función todas las noches. — Lunes 4—Gran función popular. Platea función completa $ 0.20.

CINEMA GENERAL MITRE—Boedo 937 y 39.—Espectáculos altamente morales. Programa escogido de entre lo más notable de todas las compañías cinematográficas de todo el universo. Función todas las noches con nuevos y notables estrenos.

GRAN BIOGRAFO LAVALLE — Lavalle 923.—Función tarde y noche, todos los días. Gran programa Lix Fe, con 15 estrenos diarios. Orquesta de 22 profesores. Galerías de lujo exclusivas para familias, señoras y niños, con entrada independiente. Grandes instalaciones para la ventilación, con más de 100 ventiladores. perm.

DE LA PLATA

ATENEO — Sucursal del Ateneo de Buenos Aires. — Cinematógrafo especial para familias. Función todos los martes.

AVISOS DE NAVIDAD Y AÑO NUEVO

LOTERIA DEL MILLON—VENDEMOS el décimo á $ 20, R. Botto y Cía., Tucumán 372. v6

POSTALES: MAS DE 10.000 JUGUETES, 20,000 tarjetas postales y de fantasía para Navidad y Año Nuevo y 8,000 pesos en artículos de cigarrería, librería, juguetería y bazar, remataré el lunes 4 de Diciembre, á la 1 p. m., en calle Bolívar 438. Más detalles en la sección remates Juan M. Perfumo. v4

AVISOS PARA SEÑORAS Y SEÑORITAS

A LOS MOLDES PROBADOS, E. RIOS 542, labores, corte y confección. v7

APRENDA CORTE, "A LOS MOLDES Parisienses", Perú 79.

A TODOS LOS FIGURINES DE PARIS suscripciones. Perú 79, Mme. Dav'd.

A LOS MOLDES PARISIENSES, TAILleur fantasía, Perú 79.

A MEDIDA, CORTAN MOLDES EN 24 horas, Casa Leonor Janssens, Salta 525. v28

A LA MERCERIA ALEMANA, SUIPAcha 161, pidan el catálogo general. v31

A LOS MOLDES MEDIDA, PROFESORA diplomada Josefa Duvary, Salta 1052. v4

ATENCION!!!... COMUNIONES, REGAlo fotografía, Caffaro, Florida 654, Corrientes 2592, Santa Fe 1621. v12

A $ 0.90 BLUSAS, A 11 TRAJES SAStre, garantimos surtido, Humberto 1490, fábrica. v4

A $ 11, 14, 18, 22 y 29 TRAJES SASTRE y fantasía, para señoras, garantimos surtido, Humberto 1490, fábrica. v6

ALTO!!!... COMUNIONES, REGALO FOtografía, Caffaro, Florida 654, Corrientes 2592, Santa Fe 1621. v12

ATENCION, señoras! SE ANUDAN, SE tiñen y rizan toda clase de plumas, en la fábrica, Sarmiento 933.

ADELGAZAR RAPIDO Y SEGURO, MAsajes eléctricos, aparatos modernos, masajista alemana, diplomada, Tacuarí 894. v5

ATENCION, RETRATOS Y POSTALES á 4 pesos docena, peinado gratis en los de 12 $, 16, etc., regalamos uno grande con marco, C. Pellegrini 282. v15dic

A LAS DIRECTORAS Y PROFESORAS de escuelas, sin fiador, entregamos muebles pagaderos en 10 mensualidades, Rivadavia 2463. v12

ATENCION! ACABA DE LLEGAR EXcelente cortadora de París, para moldes, cortándolos sobre medida, Sarmiento 932.

ATENCION señoras, SE ANUDAN, tiñen, limpian, rizan y hacen plumas de encargo á precios reducidos, Cevallos 146, U. T. 4886, Libertad. v5dic.

ATENCION, señoras! EN EL TALLER de formas de sombreros para señoras y niñas, se hacen reformas y composturas, trabajo esmerado y precios excepcionales, Sarmiento 932.

APROVECHEN NOVIAS!

Adornen sus futuras casas con espléndidos muebles, sin sentir desembolso, á 10 meses de plazo, S. Bomchil, C. Pellegrini núm. 457. v5dic.

AL MUNDO FEMENINO!

Visiten mi mueblería, vendo á largos plazos, sin mayores requisitos, pidan catálogo, S. Bomchil, C. Pellegrini 457. v5dic.

A PROFESORAS Y MAESTRAS DE ESCuelas, vendo á plazos, sin fiador, toda clase de muebles, atiendo pedidos del interior, catálogos gratis, S. Bomchil, C. Pellegrini 457. v5dic

BELLEZA ES RIQUEZA Y SUERTE! SEñoras y señoritas: por qué tienen ustedes arrugas? Con mi nuevo método y masajes, desaparecen en brevísimo tiempo; voy á domicilio, Tacuarí 894. v5

BELLEZA ES RIQUEZA: CON MI UNICO procedimiento de masajes faciales hago desaparecer manchas, pecas y arrugas de la cara, manicura y pedicura, C. Pellegrini 456, U. T. 4095, Libertad. v14dic

CONFECCIONAN TRAJES TAILLEUR, fantasía, moldes, hilvanan trajes, arreglan sombreros, Cangallo 1276. v5

DEPILACION $ 5 HORA (PRUEBA gratis), Margarita Bagley Crawford, especialista norteamericana, Rodríguez Peña 255, 2o. piso, depto. E. Consultas de 3 á 6 p. m.

FOULARES DE SEDA RIQUISIMOS A $ 0.70 el metro, Salta 1661.

GRAN LIQUIDACION DE ARTICULOS para señora, A la Ciudad de Berlín, Libertad 445. v5

GENEROS SALVADOS DE UN INCENdio, Foulares de seda, á $ 0.70 el metro galones, volados, géneros de lana, brines, lisos de color y rayados, zefires, percales, batistas, puntillas, cintas, festones, encajes, artículos de menaje, formas de sombreros, adornos, trajes para niños, gran surtido, sombreros para niños. Todo baratísimo. Salta 1661.

LINDOS PERCALES Y ZEFIRES BUENA clase á 0.25 el metro, vendo, Salta 1661.

LUTOS, GRATIS REMITO EL NUEVO catálogo, á quien lo pida, Al Crespón, 520 C. Pellegrini. Nota: mandamos á domicilio el surtido de todo lo necesario para luto. v6

MODISTA SE OFRECE PARA CASA de familia, con cama, tratar Córdoba 3109. v5

MODISTA SE OFRECE PARA CASA particular, señora seria, San Juan 1837, depto. 2. v5

MODISTA COMPETENTE HACE TRAjes hechura sastre y fantasía á precios módicos, Talcahuano 59. v8

MODISTA SE OFRECE EN SU DOMICIlio, trajes tailor y fantasía, lutos en 48 horas, precios módicos, Chile 880. v6

MODISTA SE OFRECE, INTERNA, PAra casa particular, sabe cortar, inútil dirigirse no siendo interna, á R. V., Uruguay 745. v4

MODISTA VASCO-española FORMAL, sabe cumplir con su deber y planchar, se ofrece para casa particular, se piden referencias, darán razón Patagones 218. v3

OSCURO TAPADO, 1.60 DE ALTUra, se vende, Montevideo 1762. v5

PEINADORA madrileña EN SU SALON 1 peso, enseña á peinar, manda á domicilio, Rincón 181. v5

PARA MAR DEL PLATA ACABA DE llegar lindo surtido de vestidos modelos de París, verlos Piedras 654. v8d

PLUMAS Y BOAS tiñen, RIZAN, arreglan, limpian, anudan, fábrica, Tacuarí 846. v5

SOMBREROS DE PAJA PARA niños, niños, á 0.50 y 1 $, Salta 1661.

SE OFRECE MODISTA DE VESTIDOS Y arreglo, Rivadavia 922. v5

SE OFRECE PEINADORA Y POSTICEra se hace toda clase de postizos, Esmeralda 610. v18

SE TIñE EXCLUSIVAMENTE PARA plumista y fábrica plumas, especialista en negro, Tacuarí 1031. v5d

Señoritas, APRENDAN MAGNETISMO personal para ser afortunadas y tener éxito en todo, prof. Juan Espinosa, Rivadavia 2109, piso 1o. izq. v4dic.

Señora FRANCESA OFRECE SUS SERvicios en arreglos y composturas de sombreros para señoras, se peinan y rizan jopos y bucles, Córdoba 1089. v4

Señora MODISTA ENCARGARIASE de toda clase de costuras, en casa de familia distinguida ó hotel, en cambio de buena pieza y comida, inútil si no es casa respetable, señora D. Corrito 56. v4

Señoras EL GRAN BAZAR LONDRES de la esquina Méjico y B. de Irigoyen se mudó á B. de Irigoyen 902 esq. Estados Unidos, frente á la plaza de la Concepción. v7dic.

Señoras POSTIZOS, INMENSO SURTIDO á mitad de precios de otras casas; encontrará en la sucursal de la casa Magarola; de pelo caído se confeccionan postizos, hechura $ 3, casa de toda confianza, Suipacha 524. v11

TRAJES DE BRIN DE HILO PARA NIños, á $ 2,50, Salta 1661.

VENTA DE CASAS, TERRENOS Y CAMPOS

A CONSTRUIR SIN DINERO, PAGANdo mensualmente, empresa seria, Salta 607. v31

AL CONTADO Y A PLAZOS VENDEmos casas y terrenos, Miguel Domínguez y Cía., R. L. Falcón 2478. v4

APROVECHEN—15x25, DEAN FUNES Y Garay, regia casa preparada para altos, 9 piezas y dependencias, Victoria 1406.

ALSINA ENTRE CEVALLOS Y SOLIS, 9x70, se vende 200 $ v|c., tratar Montevideo 1318. v8

A 3 HORAS DE LA CAPITAL, CERCA de Roque Pérez, vendemos 2 campos flor, de 500 y 1000 hectáreas, baratos, c|n facilidades, The Barbicane Co., Corrientes 354. v6

A SOLO $ 500 al contado y RESTO POR mensualidades, vendo 3 casitas, Alvarez Thomas y Rivera al 1500; tratar V. Virginillo, Garibono 11 y San Martín 22. v4

A PLAZOS, CONSTRUIMOS EN TERRENO de propiedad del solicitante, toda clase de edificación, en condiciones ventajosas.—Casamajou y Pestañas, Dungeness 3156, Flores. v4

Av. SAN MARTIN Y BELLA VISTA, A un paso de estas Avenidas, vendo la esquina ideal, San Blas y Espinosa, adoquinado pago, 300 varas cuadradas, buena ocasión, dueño Federico Lacroze 3746. v5

ATENCION, ESPECULADORES!!! VENDO

MAR DEL PLATA, 1576 v. c., esquina, manzana 278; otro 2500 v. c., esquina, manzana 186.

LOMAS DE ZAMORA, cerca de la estación, calle Sarmiento esq. Sixto Fernández, 4000 v. c., todo ó en lotes.

FRENTE A LOS TALLERES DE LINIERS, 10 v. de frente sobre Rivadavia por 65 1|2 de fondo, con otro frente de 10 v. sobre Yerbal.

VICENTE LOPEZ, en la Loma, calle Elía entre San Antonio y Madero, 20 v. por 57.

TEMPERLEY, Avellaneda y Huergo, 4500 v. c., esq., todo ó en lotes.

CASA EN FLORES, bulevar San Pedrito entre Coronel Falcón y Provincias Unidas, 5 habitaciones y toda comodidad; doy facilidades de pago.—A. Mederos Morales, Victoria 586.

BOLIVIA 943, VENDO CASA NUEVA, 4000 $, efectivo, resto 135.50 $ mensuales, propietario.

BUENA CASA FLAMANTE VENDO, tres piezas, dos baños, cocina, dos altos, claraboyas, galerías, Av. Bella Vista y Dungeness. v4

CASA VENDO, SENILLOSA 973, dueño, Quito 3658. v5

CASA RIVADAVIA 7400, FLORES, 10x60, vende Molinari y Cía., Venezuela 771.

CASA LINDA, AL LADO CANNING, FAcilidad vendo, Lerma 456. v8

CASA VENDO, PRECIO 11.500 $, renta 100 $, 25 de Mayo 218.—Danerl. v4

CASA CASTRO 1076 VENDO URGENTE á plazo, tratar Patagones 886. v4

CASA EN LANUS VENDO, COMODA posición inmejorable, Ferré 745.

CASA ESQUINA EN JUNIN SE VENDE dirigirse, Días Vélez 1040, señor Antonio Valdorrela.

CASA VENDO SALA, COMEDOR, 5 piezas, desocupada. Verla de 9 á 11 y de 3 á 5 p. m., Constitución 2565.

CHARCAS CERCA GALLO SE VENDE, 10x35 vs., refaccionable ó para edificar. Luis Scheiner, Corrientes 431. v5

CASA VENDO, CONVENCION 777, 3 piezas, precio 3.500, hay 3.000 cédula, tratar Rosario 146, Caballito. v4

CASA VENDO EN VILLA URQUIZA, planos directamente al propietario, Independencia 2837. v4

CASA CHICHE EN FLORES, VENDO, comedor, 3 piezas, comodidades, facilidades de pago, Pedernera 725. v4

CASA SE VENDE CON TRES PIEZAS comedor y todas comodidades, Senillosa 1475. v4

CONSTRUYO CASAS A PAGAR EN mensualidades desde 8.50 cada mil pesos, oficina técnica, Maipú 462.—Giménez y Cía. v5

CASA CENTRAL CON EDIFICIO ANTIguo, se vende, dimensiones apropiadas para cinematógrafo teatro, etc., tratar calle Humberto 656. v4

CASA MODERNA SE VENDE, 7 PIEZAS y demás comodidades, Carlos Calvo 668 tratar Castro Barros 885, llaves enfrente, para visitarla. v5

CABRERA 2953 A 1 CDA. DE CORDOBA entre Anchorena y Laprida casa familia vendo. Tiene 11.000 cédulas; verla de 10 á 5. v5

CASAS VENDO 100 EN DISTINTOS puntos de la capital y al alcance de todos los bolsillos. Victoria 985.—Valentín Santa María. v5

CORDOBA Y CALLAO, SE VENDE PARticularmente la esquina 20x24, á una cuadra de Callao ó toda la fracción 50x20, á plazos. V. Matteo y Cía., Azcuénaga 85. v4

CASAS DE HABITACION Y RENTA EN cualquier barrio de la capital de 5.000 hasta 600.000 $, petits hoteles en barrios aristocráticos vendemos á precios originales en las mejores condiciones de plaza, The Barbicane Co., Corrientes 354. v6

CASITA EN LANUS, PIEZA MADERA grande y cocina, terreno 300 varas, cerquita de la estación y del tranvía del puerto y del Sud y del tranvía á caballos, en 1.200 $ al contado, tratar con el dueño, Salta 949, pieza 8.

CONSTRUCCION DE TODA CLASE DE edificios al contado y por mensualidades. Planos, presupuestos, contratos y trámites municipales, empresa constructora E. Camplionch Arg., Sarmiento 517 No. 4, de 9 á 12 y de 2 á 7. v7

CUATROCIENTAS TREINTA HECTAreas en Las Flores, á 8 leguas de Las Flores y del Saladillo, con 100 cuadras sembradas de trigo y avena, poblaciones y divididas en 5 potreros; datos San Martín 361, Bravo Barros y Cía. v4

CAMPOS Y FRACCIONES CHICAS, PAra agricultura y ganadería, en la Colonia Selva, provincia de Santiago del Estero, depto. Grad. Belgrano (antes 28 de Marzo), sobre la estación Argentina, del F. C. C. A. y Río Salado, se rematan por orden del Banco de la Nación Argentina, con bases muy bajas y con grandes facilidades de pago. Solicítense planos detallados en Reconquista 353. El remate tiene lugar el miércoles 6 de Diciembre, á las 4 p. m., en nuestro hall, Reconquista 353, Carlos Olmi. v6

DOS CASITAS EN V. SARSFIELD VENdense, precio 12 y 13.000 $. Datos, B. Mitre 2515, de 11.30 á 1 y de 6 á 10 p. m., sin corredor.

DOS MIL PESOS BASTAN PARA comprar una nueva y linda casa ubicada en Floresta, calle Tapalqué entre Medina y Moreto, con zaguán, sala, dos dormitorios, comedor, baño, pieza de servicio, w. c., patio, mosaicos, galería de material, cenefas, etc., llave en mano, el resto se paga en mensualidades equivalentes al alquiler, personalmente á Francisco L. Quesada, Av. de Mayo 878. v5

ESQUINA TERRENO 1 CDA. DE C. DIAZ y de Charcas 10x17 vs. vendo $ 19.000, Luis Scheiner, Corrientes 431. v5

EN $ 8.000 VENDO CASA SOBRE Triunvirato, 25 de Mayo 218.—Danerl. v4

EN BANFIELD CERCA DE LA ESTAción, se venden cuatro casas para renta, muy bien alquiladas, pedir datos á M. G. Quezada, Belgrano 1846, Banfield. v4

EN LANUS, TERRENO ALTO, BIEN ubicado, vendo esquina con 2.000 varas á 5 pesos vara. Dentro dos meses vale doble, por carta á E. B., Alsina 1715. v4

EN VILLA DEL PARQUE VENDO LA esquina de Condarco y Nogoyá, de 400 varas, facilidades de pago, tratar J. E. Lacau, Sarmiento 459. v5

EDIFICIO MODERNO de 3 PISOS, CON 6 lujosísimos departamentos recién concluído, se vende, renta 13000 $ anuales, Laprida 1236, cerca de Santa Fe. v5

EN VILLA POSSE, VENDEMOS ONCE lotes, bien ubicados, muy baratos, todos pagos, es urgente, The Barbicane Co., Corrientes 354. v3

EN VILLA DEVOTO, LA RESIDENCIA chic, por excelencia, vendo un lote esquina á dos cuadras de la estación, mide 19x40, lote ideal para un gran chalet, Gandó, Paraná 751. v5

EN MI OFICINA, LAGUNA 514, NUNca faltan casas ó terrenos por mensualidades, y siempre compro casas y terrenos al contado y vendo á largos plazos, Butelmann. v16

ESTANZUELA DE 600 HECTAREAS, EN las Sierras de Córdoba, con estación á menos de una legua, con riego, lo mejor para veranear y renta, vendemos barato, The Barbicane Co., Corrientes 354. v6

EN VILLA DEL PARQUE VENDO LA esquina de Helguera y Navarro, de 2420 varas, á una cuadra de la avenida San Martín, dos del tranvía Lacroze y cuatro de la estación Pacífico, facilidades de pago, tratar J. E. Lacau, Sarmiento 459. v5

FLORIDA, VENDEMOS EL SALDO de los terrenos en 60 mensualidades, Arturo Barros y Cía., S. Martín 50. v5

GRANDES FRACCIONES DE TERRENO para lotear dentro, afuera de Bs. Aires, vendemos Arturo Barros y Cía., S. Martín 50. v5

GRANDIOSO EDIFICIO RECIEN CONStruído, tiene 78.000 cédulas argentinas, se vende, compuesto de un gran salón, para negocio, sótano y comodidades para familia y tres regias casas de altos, puede verse á cualquier hora, San Juan 2876 y 2878.

HAY NUMEROSOS LOTES DE TERREno para vender de todas dimensiones y á todo precio y formas de pago, tratar The Barbicane Co., Corrientes 354. v3d

ISLA EN SAN PEDRO, FRENTE AL PAraná, 60 hectáreas sembradas con papas, maíz, maní, alfalfa, vendemos barato, The Barbicane Co., Corrientes 354. v3

LUGANO, CASITA, VENDO 4,000 $, CONtado y pequeña hipoteca, cerca estación, Victoria 454.

MAGNIFICA QUINTA CON 3000 VARAS, en Vicente López, otra más chica, en Villa Urquiza, vendemos, The Barbicane Co., Corrientes 354. v6

OJO, SE TRANSFIERE UNA LIBRETA de terreno con 6 m. de fondo, pieza, cocina de madera, galpón cinc, caballeriza, pozo con agua dulce, tod alambrado, comodidad para familia, carbonería, carro, caballos, reparto 20 á 30 cuartillas diarias, garantido, punto de gran porvenir, vendo por cualquier precio, por tener otros quehaceres, Caracas 1791, Flores.

PRECIOSO PETIT HOTEL, FLAMANTE, 9 piezas, jardín, amplias comodidades, ornamentación lujosa, vendo, precio de ocasión, á plazos, esquina dos Avenidas, informes Larrea 1255. v4

PIETRANERA, RISSO-PATRON y Cía.

463 B. Mitre 463

Casa al Noroeste, Serrano y Velazco, 8 habitaciones y comodidades, 10x43 v. se vende en $ 32.000. A plazos.

En Belgrano, petit hotel, Palpa al lado de Cabildo, 8 habitaciones y comodidades, se vende en $ 40.000. A plazos.

Al Sur, Matheu al 1700, 10 por 45 y 7 habitaciones y dependencias, en $ 36.000. A plazos.

Casa Acevedo y Triunvirato, 10x30, sala, 3 habitaciones y comodidades, se vende en 17.000 $.

Dos esquinas y 4 lotes altura Crámer y Congreso.

Mauro y Migueletes, terreno 33.50 por 38.50 se vende en 40 $ v. c.

Dos lotes, Alvarez entre Loyola y Castillo, $ 30 v. c., adoquinado pago.

Aguilar al lado de Cabildo, 30 por 28 varas, 3 lotes se venden á $ 52 v. c.

En Lanús, varias casas, bien situadas se venden á plazos.

SE VENDE UNA CASA RECIEN CONStruída, Andrés Arguibel 1552. v4

SE VENDE LA PROPIEDAD GAONA 79, tratar Sarmiento 4541.

SE VENDE UN TERRENO, CALLE CAbrera entre Bompland y Carranza, 10 varas por 52, tratar Cangallo 1155. v4

SUD AMERICA Y MORON AL LADO Zamudio 741, vendo casa nueva 6000 $, efectivo, resto 137 $ mensuales, propietario.

SE VENDE UN TERRENO EN VILLA Posse, muy barato, por ausentarse su dueño á Montevideo, Solís 335, hay escritura. v4

SE VENDEN 5 HECTAREAS CON rancho y plantación, muy buena para chacra, en Carlos Keen, cerca Luján, dan razón Ayacucho 336. v5

SI JUAN CAMPOS VARIOS VENDEMOS de 30000 hasta 100000 hects. desde $ 2.50 hectárea, á 6 $ hectárea, Arturo Barros y Cía. S. Martín 50. v5

SE VENDE UNA CASA, BILLINGHURST 1438, mide 10 metros de frente y 21.25 de fondo, con 7 habitaciones, preparada para altos, está en buen estado, ocurrir á la misma; hay agua corriente. v4

SE VENDE PROPIEDAD GAZCON 1589, á plazos, 10x50, sala con subsuelo, 8 dormitorios y demás, precio 35.000 $, tratar con su dueño, Santa Fe 5122, no se admite corredores. v4

TRANSFIERO 11 LOTES FRENTE tranvía Lacroze, en Villa Progreso, faltan 50 meses, Ecuador 748. v4

TERRENO EN BELGRANO, JURAMENto y Miñones, á 14 $ vara, de 11x65, facilidades, tratar Cabildo 2280. v4

TERRENO EN BELGRANO, QUESADA y Roque Pérez, de 10x40, á 12 $ v. c., tratar Cabildo 2280. v4

TRANSFIERO PERGAMINO Y P. UNIdas, 10x20, Directorio 12x25, Cosquín, Merlo 20x50, Corrientes 3042. v4

TRANSFIERO LOTE GRANDE EN VIlla París, pequeño desembolso, Brasil 1213. v6

TERRENO A PLAZO VENDO, USHUAIA y Guevara, á $ 20, 25 de Mayo 218.—Danerl. v4

TERRENO MALABIA Y SAN SALVADOR vendemos- mide 10 por 65, Arturo Barros y Cía., S. Martín 50. v4

TERRENO VENDO DE 452 V. C., CALLE Roja entre Monte Egmont y Monte Dinero, tratar R. Peña 248, sala. v4

TERRENO EN OLIVOS DE 239 1|2 VAras se vende, ocurrir Bravo Barros y Cía., San Martín 361. v6

TERRENO VILLA DEL PARQUE, CALLE Orán y Tinogasta, 10x60 urgente vende Molinari, Venezuela 771.

TERRENO 10x46 VENDO A PLAZO 22 $ vara al lado Directorio y Polvorín, Castro 1509. v5

TERRENO, CENTRO, FLORES, 12.50x29, á $ 23 v. c., vale 25, entre muros, gas y agua, Tramway 2228, tratar al 3211.

TERRENO ESQUINA, DE 14X20, EN Belgrano, á 2 cuadras de Cabildo, 2.500 $ al contado, el resto á plazos, Cabildo 2280. v4

TERRENOS DOS, AV. LA PLATA ALTUra Garay, 9.20v60; 26.80 $ v. dan renta, se venden, tratar Humberto 1899, F. Dueto. v4

TERRENO EN TAPIALES UNA MANZAna de 10.000 varas á dos cuadras de la estación, á 1.70 la vara cuadrada, F. Deluca, Río IV 158. v7

TERRENOS EN OLIVOS A POCAS cuadras al Sud de Santa Fe, se venden particularmente, San Martín 81.—Publio C. Massini y Cía. v6

TRANSFIERO LIBRETA DE TERRENO en Belgrano, Manuela Pedraza y Pinto buen negocio, no atiendo cartas ni corredores, dueño Federico Lacroze 3745. v5

TERRENO VENDO EN FLORESTA, CAlle Areco entre Homero y Escalada, 10 por 37 v., precio 8 $ v. c., tratar San Eduardo 3831. v5

TERRENO VENDO EN FLORES, CALLE Recuero entre Varela y Arrotea, 10x34 varas, precio 12.80 $ v. c., ver y tratar Avenida Olivera 463. v5

TERRENO, CALLE GURRUCHAGA ENtre Murillo y Padilla, á 2 cuadras de Triunvirato, 10 varas por 39, venden Mario Seeber y Delucchi, Sarmiento 336. v5

TERRENO ESQUINA Y UN terreno lindero, Directorio y San Ramón, cercado y acera, ocurrir, Carlos Calvo 3414, vendo.

TERRENO EN BELGRANO, A 4 CUAdras de la estación Núñez y del 35, de 14x28, 11 de Septiembre y Manzanares, á $ 9 v., á plazos, tratar Cabildo 2280. v4

TERRENOS CHICOS Y GRANDES, PARA edificar, especulación, en la capital y alrededores, vendemos barato, con facilidades, The Barbicane Co., Corrientes 354. v6

TERRENOS SOBRE el ANDEN DE LA estación Vicente López, 12x23 cada uno, en 60 mensualidades se venden particularmente, San Martín 81. Publio C. Massini y Cía. v1

TERRENOS EN FLORESTA, VENDO EN 80 meses de 45 $, 15x11 1|2; lote esquina 11 1|2x25. En Lanús casita 1235 $ y 33.25 mensual; torreno en Banfield 1935 metros á 5 $ metro. Chacabuco 526.

TERRENO EN SANEZ Peña (F. C. P.), frente estación, 10x50, alto, rodeado de edificios vendemos barato, J. V. Molinari y Cía., Venezuela 771.

TREINTA Y CINCO MIL HECTAREAS en la Pampa, en la sección 9a. Un establecimiento formado con molinos, agua muy buena, á poca profundidad, campo especial para ganadería; datos San Martín 361, Bravo Barros y Cía. v4

VENDO TERRENOS VARIAS DIMENSIOnes en Villa Luro de 9 á 11, Maza 103 v4

VENDO LOTES, 2 CUADRAS AL SUD de Rivadavia, tratar Rivadavia 10280. v5

VENDO TERRENO EN LANUS, 3 1|2 cuadras tranvía, rodeado de edificación moderna, urgente, Fonte, Venezuela 1411.

VENDO UNA CASA EN VILLA URQUIza, calle Bucarelli 2788, tratar en la misma. v4

VENDO CASA DE DOS PIEZAS Y COmedor y servicios, calle Segut 1925, una cuadra estación tranvía Av. San Martín y B. Vista. v5

VENDEMOS AL SUR Y OESTE DE LA provincia, también en la Pampa Central, buenos campos de una legua arriba hasta 20.000 hect., á precios baratos y con facilidades de pago, The Barbicane Co., Corrientes 354. v6

VENDEMOS CAMPOS EN TODAS PARtes de la República, chicos y grandes, especiales para agricultura, ganadería, colonización, explotación de bosques, precios y condiciones excelentes, The Barbicane Co., Corrientes 354. v6

VENDEMOS CHACRAS AL SUR DE LA provincia de Buenos Aires, partido de Tornquist, colonia Sauce Chico, 150 á 200 hectáreas cada una, baratas, con más de la mitad de su valor en hipoteca, The Barbicane Co., Corrientes 354. v6

COMPRA DE CASAS, TERRENOS Y CAMPOS

A VENDER EN REMATE O PARTICUlarmente su casa ó terreno á tiene tierra para fraccionar en lotes hagan hoy ofertas, directamente á M. P. Sandberg, Azul 61, U. T. 392, C. T. 290, Flores. v4dic

C. G. SEMERIA, RAPIDO VENDERA SU casa ó terreno, acudid á su escritorio, Jujuy 1222. v4

COMPRAMOS CASA DE RENTA MOderna, dentro de Callao, de 500,000 á 1,000,000 de pesos; se trata directamente con los propietarios, Arturo Barros y Cía., San Martín 50. v6

NECESITA USTED VENDER RAPIDO su casa, terreno ó campo? Negocio hecho en el acto. Véase hoy mismo con Juan Danerl, Lavalle 641, U. T. 4205, Avenida. v29

TERRENO CERCA DE PLAZA ONCE hasta 6 cuadras de distancia, se desea comprar, ofertas personalmente ó por carta á Belgrano 2668, dpto. 5, de 11 á 1. v4

VENDEDORES Y COMPRADORES DE casas, campos y terrenos. Si quieren hacer buenos negocios, visiten la casa central del rematador Valentín Santa María, Victoria 985, de 1 á 6, U. T. 327, Libertad. Unico martillero que distribuye en premios el 50 o|o de su comisión entre todas las personas que le recomiendan compradores ó vendedores de propiedades y que no cobra gastos de publicidad si no se venden. Casa establecida en el año 1896. v18dic.

PRESTAMOS E HIPOTECAS

A COMERCIANTES Y PROPIETARIOS, da dinero R. Triay, Tacuarí 281. v5

AL 5 o|o DA DINERO EN HIPOTECA Eudoro Parodi, 25 de Mayo 130. v8

AL 7 o|o HIPOTECAS POR MENSUALIdades, sin anticipos, en cualquier punto, Salta 607. v31

AL 7 o|o ANUAL CON AMORTIZACION damos dinero á comerciantes y propietarios, Piedras 380, altos.

ADELANTAMOS DINERO SOBRE LIbretas de terreno, operaciones en el día, Bolívar 382, Laforga.

A LA PROTECTORA COMERCIAL CONcurran hoy si necesitan dinero, Av. de Mayo 861.

A EMPLEADOS, COMERCIANTES, PROpietarios, doy dinero en 24 horas, Lucci, Cangallo 673, dep. 3.

A LIBRETAS DE TERRENO O ESCRIturas, dinero rápido, particular y sin anticipos, Salta 607. v31

A COMERCIANTES PRESTO CON SOLA firma, R. Sotomayor, Alsina 331, de 1 á 5.

A 7 1|2 o|o DAMOS DINERO EN PRImera y segunda hipoteca. Operaciones en el día, sociedad de Crédito, Victoria 1406.

A UN año DE PLAZO Y CON GARANTIA necesito 300 $, pago 15 $ mensual de interés, por carta F. G., Tucumán 1421. v5

A BAJO INTERES DINERO SOBRE LIbretas de terreno, títulos y mercaderías. Hipotecas $ 200.000 disponibles; Viamonte 514.

A. DEMARCHI y Cía., DAN DINERO EN 24 horas á empleados, comerciantes propietarios, sola firma, sobre libretas de terrenos, testamentarías títulos al 7 por ciento, hipotecas 1ras. y 2as., capital y provincia, pesos 1.000 á $ 100.000, Rivadavia 876.

CAPITALISTAS, NECESITO DE 12 A 15 mil $ para comprar negocio en vista, pago el 10 o|o de interés, dirigirse por carta á D. Gutiérrez, Alsina 1413, ciudad. v4

DINERO PRESTO EN EFECTIVO SIN garantía, Cangallo 456, escritorio 37, particular.

DINERO DISPONIBLE CUALQUIER cantidad, interés bajo, Cangallo 521, escritorio 23 v6

DINERO EN HIPOTECA Y PARA construcciones á pagar por mensualidades, Piedras 380, altos.

DINERO DOY EN EL ACTO A LIBREtas de terrenos ó hipotecas y en provincias, Silvani, B. Mitre 641. v5

DINERO PARA CONSTRUCCIONES E hipotecas, interés bajo, Empresa Constructora, Méjico 1379. v8d

DINERO EN HIPOTECA, SOBRE CASAS y campos desde $ 10.000 arriba, bajo interés, largos plazos, con amortizaciones, se adelanta el 50 o|o del valor, operaciones rápidas y reservadas, José D. Faro, Reconquista 144, U. T. 3999, Avenida. v12dic

HIPOTECAS DE CUALQUIER IMPORTE sobre casas en la capital y suburbios, sobre campos y estancias, haremos rápido, en las mejores condiciones de plaza, The Barbicane Co., Corrientes 354. v6

NECESITO URGENTE 16 ó 18.000 $ EN primera hipoteca, con interés del 9 o|o. Ofertas E. G. Pérez, Alsina 416. v4

NECESITO 3.000 $ PAGO EL 10 POR ciento de interés anual y con muy buena garantía, Alberti 1571, sala, de 12 m. ó por carta á Alberto Vilella.

COMPRA Y VENTA DE NEGOCIOS

AL REMATE DE CAFE BAR, SANTA Fe 4451, hoy á las 2 p. m., M. Paz.

ALMACEN UNICO, 6.000 $, ARM. CASA, cont. 4 años vendo, Moreno 1091.

ALMACEN UNICO 4000 $, INST. CASA, alq. 100, 3 años, diario 70, E. Ríos 1076

ALMACEN UNICO, POR SANTA FE, arm. casa, 3500 $ vendo, Alsina 1594.

ALMACEN POR LAVALLE 2000 $, DIArio 70, comodidad, vendo, Alsina 1594.

ALMACENCIO VENDO 1300 $, subalq. 7 piezas, Venezuela 1672.

ALMACENES BUENOS, 1000, 2, 3, 4, 5, á 20.000 $, vendo Victoria 1690.

ALMACEN DE 30,000 $, CENTRAL, único vendo, datos, Alsina 487. v6

ALMACEN DE 12.000 $, CENTRAL, diario 200 $, vendo, datos, Alsina 487. v6

ALMACEN UNICO EN ESQUINA, SIN alquiler, capital 3.500 $, vendo urgente, Rondeau 3300. v4

ALMACEN VENDO, BUENO, VER BAlanceador público Juan Solari, Moreno 2200. v14dic

ALMACEN VENDO POCO CAPITAL, con contrata, no cobro llave, líquido por ausentarme, Bermejo 1160. v4

ALMACEN COMPRO DE 4 A 5.000 $, con contrato de la casa y armazones, trato con el dueño, Maza 677. v4

ALMACENCITO Y BEBIDAS BUENO, entre grandes fábricas vendo 1.200 $, Cevallos 264.

ALMACEN GRAN AVENIDA, CENTRAL, único esquina, vendo 7.000 $, Cevallos 264.

ALMACEN ARMAZONES CASA, CON excelente clientela vendo 3.500 $, Cevallos 264.

ALMACENES.... GRANDES Y CHICOS no pierdan tiempo, pidan en Cevallos 264.

ALMACEN IMPORTANTE, ESQ. VENDO 6,000 $, sin llave, armazones casa, diario 80 $, otros 1, 2 á 10.000 $, Chacabuco 1022.

ALMACEN PLENO CENTRO ESQ. CONT. 5 años, diario 170 vendo, Sáenz Peña 366.

ALMACEN UNICO, CENTRAL, CONT. 4 años, armazones casa vendo 2 000 $, tratar Méjico 1750.

ALMACEN MUY CENTRAL, VENDO urgente, informes, Corrientes 2560, cigarrería.

ALMACEN INSTALACION CASA, 3 años contrata, alquiler 90, comodidad, vendo, Libertad 145.

ALMACENES, ESQUINA BUEN DIARIO, poco capital, vendo, Bizzolese Solari, Montevideo 203.

ALMACENES BIEN SITUADOS, de 1500, 2000, 4000 á 40.000 $, vendo, Alsina 1418.

ALMACEN UNICO en 6 ESQS., ALQUIler 290, 3 años, venta mensual 7000 $. E. Ríos 1076.

ALMACEN POR CORRIENTES, ARM. casa, 4000 $, sin llave, vendo, Alsina 1594.

ALMACEN POR SAN JUAN VENDO balance, 3000 $, cont., 4 años, armaz. casa, Garay 2303.

ALMACENCITO POR E. RIOS, VENDO, balance, sin llave, cap. 850 $, cont.; Garay 2303.

ALMACEN POR COLEGIALES VENDO, negocio, 2 piezas, alq. 105 $, cont. 3 años, Maure 3583.

ALMACEN $ 3500, CONT., ALQ. BARAto, armaz. casa, y otros, todo capital, C. Calvo 1400.

ALMACENES DE 2.500, 3.000 á 4.000 $, venden muchos, Couceiro y Estévez, Piedras 813.

ALMACENES DE 5.000, 6.000 á 7.000, vendemos muchos, Couceiro y Estévez, Piedras 813.

ALMACEN 7.000 $, diario 150 GARANtidos, cont. 4 años, inst. casa, Couceiro y Estévez. Piedras 813.

ALMACEN EN Piñeiro 3.000 $, negocio y 1 pieza, 95 $, vendo Couceiro y Estévez, Piedras 813.

ALMACEN POR PALERMO, ARMAZOnes casa vendo 4000 $, contrato, urgente, Lavalle 2042.

ALMACENCITO DESPACHO BEBIDAS vendo balance 1400 $, alquiler regalado, contrat., Lavalle 2042.

ALMACEN, VENDO 1500 $, ESQ. AL lado de Santa Fe y Junín, alq. 90 $, cont. 3 años, diario 40 $, Viamonte 1536.

ALMACEN DE 10.000 $, POR PALERmo 4 años, cont. alq. baratísimo, diario 200 $, vendo, datos, Alsina 487. v6

ALMACEN DE 7.000 $, CENTRAL, CON contrato y diario 150 $, vendo, datos, Alsina 487. v6

ALMACEN DE 5.000 $, 3 años CONTRAto, alq. 120 $, diario 100, vendo, datos, Alsina 487. v6

ALMACENES DESDE 5 á 80.000 $ en ciudad y campaña, vende A. Lobeto, Alsina 487. v6

ALMACEN DE 30.000 $, CENTRAL, único vendo, datos al balanceador público señor A. Lobeto, Alsina 487. v6

ALMACEN DE 20.000 $, POR EL NORte, buen contrato y alq. barato, vendo, datos, Alsina 487. v6

ALMACEN POR CORRIENTES, ARM. casa, venta mensual 3000 $, vendo balance 4000 $, Victoria 773.

ALMACENCITO, VENDO 1300 $, DIARIO 40, alq. 25, con 2 piezas, verdadera ocasión, Victoria 773.

ALMACEN BUENO EN PUEBLO PROximo á esta capital, vendo con 5 á 8 años de contrato y diario de 350 $, datos Alsina 487. v6

ALMACENES DOS VENDO MUY BUEnos, buen barrio, 5000 $, alquiler barato, armazones casa, Ver á balanceador público Fraga, General Hornos 1738.

A LOS QUE DESEAN VENDER O rematar rápido su negocio con reserva y pocos gastos deben consultar J. V. Molinari y Cía. Venezuela 771.

ALMACEN VENDO EN SANTOS LUGAres, el mejor del pueblo, capital 6.000 pesos, armz. casa, alquiler $ 120, piezas 7, por enfermedad, Sadi Carnot 391. v5

A..... Bisáñez...... PARA COMPRAR, vender, rematar y balancear; operaciones rápidas y serias, escritorio Cevallos 264, C. T. 2010 (Central).

ADOLFO PEREZ, NO COBRA GASTOS para vender ó rematar pronto cualquier negocio, legalidad y reserva, Venezuela 1441, U. T. 3788, Libertad. v6

ALMACEN BUENO VENDO, CAPITAL 15000 $ venta 6000 $, contrato 5 años, comodidades, único, ver balanceador público Celso J. Cereghini, Garay 2299, almacén. v4

ALMACEN, CANCHA DE BOCHAS SE vende por atender otro negocio, comodidad para familia, poco capital, contrato 5 años, tratar R. L. Falcón 2288. v6

ATENCION FONDEROS QUIEREN HAcer fortuna, pues se vende la grande y antigua fonda y alojamiento por no poderla atender de Buenos Aires, darán razón Potosí 3899. v6

ALMACEN POR PARQUE PATRICIOS, único, 9 piezas, gran local, alq. 150 diario $ 80, capital $ 3.000; vendo á balance sin llave por desavenencia de socios, Uruguay 494.

ALMACEN SE VENDE, POCO CAPITAL armazón, casa tres piezas y negocio, alquiler 100 $, verlo Arevalo 1702 esquina San Salvador, tranvía 38, altura Santa Fe 5300, Palermo. v4

ALMACEN INSTALACIONES DE LA CAsa, al Sur, vendo, capital 3.000 $, diario 95, alquiler 95, casa independiente, 3 piezas, rico salón esquina, moderna, á prueba, tratar Balcarce 185.—Manuel Casal. v7d

ALMACENCITO DE COMESTIBLES, pudiéndose agregar despacho de bebidas, á mitad de cuadra, contrato, gran sótano, poco alquiler, muchas comodidades, á una cuadra de la Avenida San Martín, se vende, razón Castillo 601, esquina Acevedo. v4

ALMACEN 12.000 $, DIARIO GARANTIdo 250, cont. 5 años, esq. central, único negocio, 8 piezas, altillo, etc., 250 $, para llave, venta forzosa, verlo es comprarlo, datos, Couceiro y Estévez, Piedras 813.

ALMACENEROS, VER EN LA sección respectiva de este diario, el importante almacén que remataré los días 18, 19 y 20 de Diciembre y subsiguientes el balanceador y rematador público, señor A. Lobeto, Alsina 487. v6

ALMACENES, CAFES BARS, RESTAUrants, fondas, hoteles, biógrafos, casas pensión, cigarrerías, jugueterías centrales desde Callao á Paseo de Julio, al Norte, Sud, suburbios: otros varios en campaña cualquier capital desde 1, 2, 3, 4, 5, 7, 8, 9, 11, 12, 14, 15, 16, 18, 20, 30 y 50.000 $, negocios de gran utilidad, vende Cerrito 711.

A LOS COMERCIANTES... ALMACEnes, bars, confiterías, fondas, restaurants, etc., que deseen vender sus negocios... antes de aceptar ofertas de remate ú otra liquidación... Se les recuerda, acudan ó escriban al Banco Internacional de Negocios, único en esta plaza, con 17 años de práctica y recomendado por el comercio mayorista; trato serio, legal, sin obligaciones y sin comisión alguna que pagar por todo lo que necesite y quiera consultar; dirigirse al gerente, C. Pellegrini 757.

BIOGRAFOS, CAFES BILLARES, C. PENsión, hoteles, confiterías, todos precios vendo, Chacabuco 1022.

BAR LUNCH 2 BILLARES ESQUINA, contrato 3 años vendo 2.890 $, tratar Méjico 1750.

BAR LUNCH 2 BILLARES CENTRAL, cont. 4 años, vendo 7.000 $, tratar Sáenz Peña 144.

BAR Y 2 BILLARES POR CORRIENTES y Cerrito, vendo 3500 $, Sáenz Peña 230.

BIOGRAFO, ID CAFE, HOTELES, PAStelerías peluquerías y varios, vendo Victoria 1690.

BIOGRAFO Y CAFE EN 10.500 $, ganancias 130 $, cobra entrada, Couceiro y Estévez, Piedras 813.

BIOGRAFO POR AVENIDA, VENDO ó alquilo, otros 5000 á $ 80.000, Victoria 1690.

BAR RESTAURANT, CENTRAL, MUY bueno en punto estratégico, vendo con buen contrato y alq. acomodado, datos Alsina 487. v6

BUENOS NEGOCIOS ESTABLECIDOS en la capital y en las provincias, vendemos en buenas condiciones ó buscamos socios activos con capital para ensanchar, The Barbicane Co., Corrientes 354. v6

CAFE Y BILLARES DE POCO CAPItal, vendo, datos, Alsina 487.

CASA AMUEBLADA PENSION, MUY seria, vendo baratísima, Viamonte 1536.

CAFE BILLARES, BIEN SITUADO, en bulevar, vendo 2.800 $, Viamonte 1536.

CIGARRERIA VENDO 3 á 300 $, 900 y 1500, urgente, Venezuela 1672.

CIGARRERIA Y AGENCIA DE LOTERIA vendo, poco alquiler, Alsina 672.

CIGARRERIA Y LOTERIA MUY CENtral vendo urgente, Carlos Calvo 1400.

CASA DE FONOGRAFOS CON COMODIdad, se vende, Rincón 176.

CIGARRERIA VENDO POR AUSENTARme, 300 pesos, Entre Ríos 1256. v4

CAFE, BILLAR, SE VENDE CON CONtrata, su dueño, Rivera 38. v4

CAFE BAR VENDO POR TENER QUE ausentarme, buen diario, San Juan 2700. v6

CARBONERIA VENDO, DESPACHA 20 cuartillas diarias, Independencia 2329. v4

CIGARRERIA Y SALON POR ENTRE Ríos y Victoria, comodidades, alquiler barato, regalo en 400 $, Uruguay 494.

CAFE BAR EL MEJOR Y MAS CENtrico de la capital, vendo por disolución, datos, A. Lobeto, Alsina 487. v6

CAFE BILLARES REGIAMENTE INST., vendo por enfermedad, en 3500 $, diario 80 $, Victoria 773.

CIGARRERIA POR CORRIENTES, 900 $, diario 70 otras centrales, 1 á 2000, Belgrano 1302.

CAFE BILLARES 4500 $, DIARIO 80 $, cont., 2 piezas; varios 2 á 9000, Belgrano 1302.

CIGARRERIA CENTRAL 400 $, OTRA id esq., 400 $, cont.; otras todo capital, Córdoba 1451.

CARNICERIAS ESQ. GRAN PICHINCHA, 1500 $; otras de 800 á 4000 $, vendo, Córdoba 1451.

CASA PENSION, ID AMUEBLADAS, hoteles de todo capital, vendo, Córdoba 1451.

CAFE BAR Y BILLARES, LOS MEJOres, con cont. larga, alq. barato, esq., C. Calvo 1400.

CARNICERIA, CARRO, CABALLO POR San Juan vendo 1800 $, diario 1 res contrato, Lavalle 2042.

CAFE BAR 2 BILLARES CENTRAL REgia esquina vendo 4800 $, diario 80 $, Lavalle 2042.

CAFE Y DESP. BEBIDAS VENDO 1300 $, alquiler 67 $, 3 piezas y contrat., Venezuela 1672.

CAFE BILLARES ALTURA CANGALLO y Suipacha, vendo 4,500 $, Viamonte 1536.

CIGARRERIAS CENTRALISIMAS, BUEnas, vendo 750, 800, 1000, 1400 $, Viamonte 1536.

CASAS AMUEBLADAS PATENTADAS de 2, 3, 3,500, 4, 5, 6, 8, 10,000, 12,000, 15.000, 30.000 $, vendo Viamonte 1536.

CAFE VENDO, 7000 $, OTRO CON BILL., 2000 $, varios 3000 á 20.000 $, Victoria 1690.

CARNICERIA REGIA, VENDO 800 $, otra 1,400 $ y mercadito 3000 $, Victoria 1690.

CIGARRERIAS CENTRALES, LIBRErías, salón lustrar, 500 á 4000 $, vendo Victoria 1690.

CAFE BILLARES CENTRAL, CONT., diario 320 vendo 20.000 $, Sáenz Peña 366.

CAFE BAR MUY BIEN UBICADO, vendo á prueba, Brizzobso Solari, Montevideo 203.

CIGARRERIA VENDO, POCO CAPITAL, comodidad para familia, buen local con vidriera, Laprida 648. v5

CIGARRERIA VENDO, URGENTE, muy barata, por lo que den, Humberto 1 1516.

CAFES CENTRALES, POSICION INMEjorable, de 3000, 4000, 6000 á 20.000 $, venden, Lozano y Méndez, Alsina 1418.

CARNICERIA ESQ., DIARIO 400 KILOS, 1500 $, vendo por enfermedad, C. Calvo 1400.

CAFES BARS CON BILLARES, TODO rumbo, 2400 ó 9000 $, vendo, Alsina 1594.

CIGARRERIA LOTERIA SALON, Y tres piezas, la regalo 550 $, central, Alsina 1594.

CAFE EN MERCADO VENDO, BALANce, 1000 $, otro en gran mercado 1900 pesos, Garay 2303.

CARBONERIA BUEN PUNTO VENDO 900 $, diario 35 cuartillas, garant., Garay 2303.

CAFE BAR MUY BIEN SITUADO VENdo barato por no poderlo atender, tratar personalmente, Entre Ríos 959. v6

CARNICERIA VENDO POR ENFERMEdad, en familia, barata, toda comodidad, Vera 2000. v5

CASITA DE PENSION, AMUEBLADA, vendo, 1000 pesos, Cangallo 988, derecha. v5

CARNICERIA VENDO, 210 KILOS diario, contrata, carro y caballo, Rivadavia 8016. v8

CARNICERIA VENDO BARATA CON carro y caballo, Avenida Campana 2222, Flores. v11

CAFE DOS BILLARES, CENTRAL POR enfermedad vendo de ocasión, mitad de su valor, Paraná 508.—Alfonsín.

CAFE BILLARES REGIA ESQUINA VENdo de ocasión 2.000 $, urgente, Cevallos 264.

CAFE BILLARES, LUNCH, FRENTE IMportante teatro vendo 5.500 $, Cevallos 264.

CARNICERIA!!!... IMPORTANTE, ESpléndida posición vendo urgente 4.500 pesos, Cevallos 264.

CARNICERIA CHICHE VENDO 2.000 $, diario 1 1|2 res, alquiler tirado, contrato 3 años, otra 800 $, Chacabuco 1023.

CAFE BAR POR AVENIDA Y TACUArí vendo 3.500 $, Sáenz Peña 366.

CIGARRERIA, JUGUETERIA Y LOTEría, alquiler 60 $, central vendo 800 $, Alsina 1064.

CIGARRERIA, LIBRERIA Y LOTERIA, central, alquiler 60 $ vendo 800 $, Sáenz Peña 144.

CIGARRERIA Y SALON DE LUSTRAR se vende con local para familia, poco capital, Cevallos 1262.

CASA PARA PENSION PARTICULAR se vende urgente, precio convencional, tratar con la dueña, Lima 356. v8

CASA DE MODAS CENTRAL, $ 125, ALquiler con contrata, Suipacha 7, piso 1o.

CASA DE PENSION 24 PIEZAS, TOdas ocupadas, casa moderna, central, vendo, Suipacha 7, piso 1o.

CASA AMUEBLADA PATENTADA, SE vende por Sarmiento, buena ocasión, sin corredores. Más datos, Sarmiento 1053. v5

CIGARRERIA CENTRALISIMA, ES UN chiche, contrato alq. 55 $, 1 pieza, diario á prueba 25 $, es regalada por 800 $, Paraná 820.

CAFE BILLARES CON LUNCH, CONFIterías, biógrafos, casas acreditadas vendo 2.000 $, 3.000, 5.000, 10.000, 20.000, 40.000, Paraná 508.—Alfonsín.

CASA PENSION CENTRAL, POCO CApital, á prueba, vendo el balanceador público Celso J. Cereghini, Garay 2299, almacén. v4

CIGARRERIA Y LIBRERIA, VENDO EN 500 $, vale triple, contrato, alquiler $ 120, comodidad para familia, Belgrano 2620. v4

CAFE Y CINEMATOGRAFO SERVIDO por camareras, se vende ó se alquila por ausentarse su dueño, Rioja esquina Entre Ríos, Bell Ville (Córdoba). v4

CAFE Y HELADERIA VENDO URgente por ausentarme á Europa, tratar en la misma, calle Almirante Brown 694, Boca. v4

CARNICERIA ACREDITADA, INTERIOR mercado, pueblo importante, á 2 horas tren, despacho diario mil kilos, lindos beneficios, se vende 4500 $; dirigirse Tucumán 1083.—L. Pambrún y Cía.

CAFE BAR Y BILLARES VENDO CONvenientemente en Flores, instalación moderna, barrio muchísimo movimiento, alquiler bajísimo con contrato, facilidades pago, tratar Carbajal, Venezuela 848.

CAFE BAR CON 9 BILLARES, CENTRAlísimo, gran negocio, buen diario, poco alquiler, comodidad para familia á prueba, con facilidades de pago, venden J. V. Molinari y Cía., Venezuela 771.

CASA AMUEBLADA PENSION, muy chic y central, muebles Luis XV, piano, etc. verdadera oportunidad para señora relacionada con artistas, buen contrato y poco alquiler, se vende por razones de salud, precio moderado. Datos "La Previsora Comercial", Tucumán 1083.

COMERCIANTES PARA VENDER, comprar, balancear ó rematar vuestros negocios acudid todos al señor A. Lobeto, Alsina 487, balanceador público diplomado y con práctica comercial de 15 años, en quien encontraréis además de una idoneidad incomparable, rectitud, seriedad, reserva y rapidez en las operaciones que se le confíen.

Nota: Ved las ventas-compras, balances y remates de hoy y que aparecen con frecuencia en las secciones respectivas de este periódico, A. Lobeto, Alsina 487.

DESP. PAN Y FACT., VENDO 400 $, otro 700, otro 1.400 $, casa sola, dueño Victoria 1690.

DESP. PAN 400 $, OTRO 800 $, DIARIO 50 $ á prueba, otros todo capital, vendo, Córdoba 1451.

DESPACHO PAN Y FACTURA, por SAN Juan, vendo 650 $, otro en 250 $, Garay 2303.

DESPACHO PAN, MUY CENTRAL, 650 $, otro 850 $, casa sola, poco alq., otro con comestibles. Datos, Chacabuco 1022.

DESPACHO PAN VENDO POR TENER otro negocio, buen diario, á prueba, alquiler barato, comodidad, Charcas 4310.

DESP. PAN Y ACEITERIA 500 $, OTRA casa sola 600 $, otros todo capital, C. Calvo 1400.

DESPACHO PAN Y COMESTIBLES, vendo 1000 $, diario 40 $, contrat. 2 años, Victoria 773.

DENTISTAS: SE VENDE POR NO POderlo atender, consultorio, muy central, clientela formada, facilidades de pago; por carta á R. R., Poste Restante, correo central. v4

FONDA ALOJAMIENTO VENDO 1.800 $, cont. 3 años á prueba, Moreno 1091.

FONDAS, LAS MEJORES, DE 1200, 1500, 2000 á 6000 $, vendemos, Alsina 1418.

FONDAS VENDO 1.500, 2.000, 3.000, 4.000, 5.000 hasta 10.000 $, Paraná 829.

FONDA ALOJ., ESQ., ALQ. 100, DIARIO 60, vendo 1.800, Sáenz Peña 366.

FONDA 2600 $, DIARIO 90, A PRUEBA, central; otras 1 á 7000, Belgrano 1302.

FONDA Y ALOJ. EN ESQUINA VENDO 2000 $, cont. 3 años, diario 100 $, Sáenz Peña 230

FONDA Y ALOJ. POR CONSTITUCION, vendo 1300 $, buen cont., Sáenz Peña 230.

FONDA POR RIVERA ESQ. VENDO, balance, sin llave, cap. 1300 $, Maure 3583.

FONDA VENDO 700 $, VALE 2000 $, otras todos radios y capital, vendo, Córdoba 1451.

FONDA ESQ. CENTRALES, VENDO 1800 pesos, alq. 100, otras en estaciones, Victoria 1690.

FONDA Y ALOJAMIENTO, CONT. 3 años, alq. 180, diario 100 $, vendo urgente, en 1.900 $, Uruguay 494.

COMPRA Y VENTA DE NEGOCIOS

FONDA ALOJ. VENDO 1600 $. DIARIO 60 $, contrato 4 años, 7 piezas, Victoria

FONDA Y ALOJAMIENTO ESQUINA, 8 piezas, contrato 4 años, vendo 1.800 $, Méjico 1750.

FARMACIAS TIENE EN VENTA LA Idealidad, Chacabuco 10, U. T. 5242, Avenida. v13

FONDA ALOJAMIENTO VENDO 4.000 $, diario 180 $ á prueba, 9 piezas, contrato, otras 1... á 10.000 $, Chacabuco 1022.

FONDA ESQUINA PROXIMA A CONSTITUCION vendo de ocasión 1.800 $, contrato, Cevallos 261.

FONDA VENDO 700 $, OTRA ESQ. 750 $, alq. 60 $, y otras mil á 5000, C. Calvo 1400.

FARMACIAS EN CUALQUIER PUNTO de la República, pidan á Rodríguez y Cía., La Legal, Salta 263. v4

FONDA, CAFE ACREDITADO CON clientela, vendo por cambio de negocio, contrato dos años, urgente, Gurruchaga 585. v4

FONDAS BIEN SITUADAS QUE TRABAJAN bien de 1.000, 1.500, 2.000, 3.000, 6.000, 10.000 $ en todas direcciones vendo, Paraná 508.—Alfonsín.

FONDA EN BARRIO DE RETIRO, SE vende por no poder atenderla, con contrato, tratar con el dueño de 8 á 4 p. m.; Paseo de Julio 984.

FARMACIA SE VENDE POR DISOLUCION de sociedad en una ciudad de la provincia de Buenos Aires, tratar de 4 á 6, Cangallo 760, facilidades de pago. v6

FONDA RESTAURANT CON ALOJAMIENTO se vende en el paraje mejor de la capital, plaza y estación Once, sin corredor, se da á prueba. Es ocasión, da libres al mes 1500 pesos, alquiler barato. Tratar Rivadavia 2892. v5

FARMACIA QUE HACE DE 3.500 A 4.000 pesos mensuales, ubicada en importante ciudad cerca de la capital federal, se vende con inmejorables facilidades de pago, personalmente de 2 á 5 p. m. ó por escrito á Farmacéutico, en 25 de Mayo 140, escritorio 14. v6

GRAN LECHERIA DE "MAYO" VENDO, Lima 15. v15

HERRERIA SE VENDE CON DOS años de contrata, por ausentarse el patrón á Europa, Belgrano 2319. v5

HOTELES CENTRALES PARA GANAR dinero, vende Castillo, Chacabuco 526.

HOTEL RESTAURANT Y CAFE, POR Santa Fe, 9000 $, diario 50 $, vendo, Alsina 1594.

HOTEL CAFE BILLAR, BIEN INSTALADO, con grandes comodidades, y la mejor clientela, pueblo próspero, línea F. C. O., contrato á voluntad, siendo la propiedad del mismo dueño del negocio, se vende por retirarse á Europa, después de fortuna hecha, capital aproximado 15.000 $. á balance. Aprovechen, pues, con la gran cosecha del año, se ganará mucho dinero inmediatamente. Mas datos "La Previsora Comercial", Tucumán 1083.

LECHERIA CENTRAL DESPACHO EN vasos y mucho helados, vendo, Paraná 508.

LECHERIA POR BARRACAS, VENDO 2.000 $, cont. 5 años, 10 tarros á prueba, Paraná 829.

LECHERIA EN PALERMO GRAN VENTA helados vendo 1.100 $, Sáenz Peña 866.

LECHERIA REGIA, VENDO 2.500 $, diario 70 $, garantidos, casa sola, contrato 4 años, otra 1.000 $, Chacabuco 1022.

LECHERIA Y HELADERIA SE VENDE, por no poderla atender, 10 tarros de leche por día, Corrientes 4318. v4

LECHERIA CHICHE EN CUAD CENTRAL vendo 1000 $, otras 600 á 10.000 $, Victoria 1690.

LECHERIA VENDO 850 $, ALQ. 50 $ contrat. 2 años, 2 piezas, Venezuela 1672.

LECHERIA ESQ., 6 TARROS, $ 500; otra 13, $ 2500, y otras hasta 15 000 $, C. Calvo 1400.

LECHERIAS EN ORDENANZA DE 800, 1000, 1500, 2 á 15.000 $, vendo, Córdoba 1451.

LECHERIA Y HELADERIA VENDO 1000 pesos, 8 tarros, buen cont., alq. 70 $, Sáenz Peña 230.

OJO: PELUQUERIA ACREDITADA CON contrata se vende, Salta 1044.

OJO, PELUQUERIA VENDO PARA AUSENTARME, Gazcón 587. v6

OJO, BARBERIA VENDO O ALQUILO, mitad del valor, Santa Adelaida 418.

OJO! SE VENDE UNA PELUQUERIA linda, buena clientela, poco dinero, alquiler barato, Mitre 780, Quilmes. v4

OJO, PELUQUERIAS BUENAS Y MUEBLES de ocasión barato vende Falivene, Sarandí 217. v7

OJO, PELUQUEROS!! VENDO MUCHAS peluquerías y muchos muebles de ocasión, Chacabuco 526.

PEINADOS Y MODAS, VENDE EL NEGOCIO, lo que paguen, Sarmiento 1375.

PANADERIA CENTRAL, VENDO MUY barata, facilidad pago, deja 1500 $ libres, Victoria 1690.

PANADERIAS EN PUEBLOS DE 2000, 3000 á 20.000 $, una con casa 8000 $, vendo Victoria 1690.

PANADERIAS MODERNAS, CENTRALES ó otros radios, 2000 á 80.000 $, vendo Victoria 1690.

PANADERIA GRAN BULEVAR VENDO 10.000 $, diario 12 bolsas, grandes comodidades, Lavalle 2042.

PANADERIAS DE 5.000 $, 6, 8 á 10.000, buenos contratos, vende, Couceiro y Estévez, Piedras 813.

PANADERIA Y LA PROPIEDAD, UNICA, en pueblo del Oeste, 8000 $, vendo, Córdoba 1451.

PANADERIA 6000 $, 9 bls. MOSTRADOR 80 $; otra 3000 $, mecánica, vendo, Córdoba 1451.

PANADERIA GRAN BULEVAR VENDO 8500 $, diario 5 bolsas, garantidas, Garay 2303.

PANADERIA VENDO 5.000 $, 6 BOLSAS, amasadora Pensotti, contrato 4 años, poco alquiler, Chacabuco 1022.

PANADERIA BIEN SITUADA VENDO 3.500 $, 5 bolsas, contrato 6 años, gran horno, otra 4.000 $, Chacabuco 1022.

PANADERIA ESPLENDIDA, AL NORTE, vendo 12.000 $, mitad de su valor, varias de ocasión, Paraná 508.—Alfonsín.

PANADERIA VENDO 7.500 $, 9 BOLSAS, mostrador 90 $, otra 8.500 $ mostrador 110 $, contrato, Chacabuco 1022.

PANADERIA MECANICA VENDO 9.500 pesos, 14 bolsas, contrato 5 años, otras 10, 12, 15 á 100.000 $, Chacabuco 1022.

PASTELERIA Y FACTURERIA SE VENDE de ocasión en 3.500 $. Contrata, buena fábrica y comodidades, ocurrir Méjico 1750. v6

RESTAURANT A TODA PRUEBA, POR el Once, vendemos $ 5000, Alsina 1118.

REPARTO DE 7 TARROS LA MAYOR parte por el Once vendo, Almagro 340. v6

RESTAURANT MUY CENTRAL CON buena clientela se vende, alquiler módico, datos Lavalle 717, La Mutua. v5

RESTAURANT CAFE CON ALOJAMIENTO 1400, 2, 3, 4, á 10.000 $, vendo, Alsina 1594.

RESTAURANT POR CORRIENTES 8000 pesos, diario 250, contr. 5 años, Belgrano 1302.

RESTAURANTS DE 3.000, 4.000, 5.000 á 12.000, centrales, vende, Couceiro y Estévez, Piedras 813.

RESTAURANTS, HOTELITOS, CASA pensión 1500, 2000 á 60 000 $, vende Zaquieres, Victoria 1690.

REPARTO PAN A MENUDEO, VENDO 800 $, diario 35 $, reparto leche, 1000, 12 tarros, Victoria 1690.

RESTAURANT CENTRAL, CON BUEN contrato y diario de 200 $, vendo, datos Alsina 487. v6

RESTAURANT EN EL CENTRO, VENDO por enfermedad del dueño, en 2000 $, diario 60, Victoria 773.

RESTAURANT VENDO, DEJA 500 $ DE beneficio mensual á toda prueba, tratar con su dueño, Sáenz Peña 1a1, sin corredores. v5

SE VENDE TALLER DE PLANCHADO, Baudrix 474, Avellaneda. v4

SE VENDE ALMACEN CON BUENA clientela, Belgrano 3701. v4

SE VENDE UN SALON DE LUSTRAR Y composturas, poco capital, Córdoba 3145.

SE VENDE UN CAFE Y FONDA, CONVENIBLE, Gurruchaga 426. v6

SE VENDE UN PUESTO DE AVES acreditado, mercado del Pilar, núm 103. v6

SE VENDE TALLER DE PLANCHADO por estar enfermo, Río Bamba 625. v6

SE VENDE REPARTO DE CAFE YERBA y té razón casa Volta, Suárez 490. v5

SE VENDE UN CHICO, TALLER DE herrería con afilador á motor y composturas de armar, Falucho 31. v5

SE VENDE UN REPARTO de LECHE de 10 tarros, carro nuevo y dos caballos, Moreno 2916. v4

SE VENDEN TODAS LAS MAQUINAS, útiles é instalaciones de una fábrica de calzado, Bernardo de Irigoyen 1524. v6

SE VENDE FONDA PARTICULARMENTE, verla y tratar en el mismo negocio, Bustamante 1865, no se admiten corredores. v5

SE VENDE CIGARRERIA, LIBRERIA y salón de lustrar, con buena clientela, alquiler 50 $, aprovechen que es una pichincha, Olavarría 858, Boca. v4

SE VENDE REPARTO DE CARBON EN casa, carro y caballo, una señora viuda lo vende por no poderlo atender, urgente, para tratar á toda hora, Caseros 3710. v6

SE VENDE UN SALON DE LUSTRAR, banco de dos asientos, tiene buena clientela de compostura sobre medida, con venta de cigarrillos, tiene 2 años contrata, Gral. Hornos 117. v4

SE VENDE CASA DE MODAS DE SOMBREROS y trajes, gran clientela, capital y provincias, en Flores, Provincias Unidas 2410, salón con dos negocios, 3 piezas y comodidad, alquiler 120 $, se da facilidad de pago.

COMPRA Y VENTA DE NEGOCIOS

SE VENDE UNA CARPINTERIA POR tenerme que ir á mi país, con los útiles que le corresponden y presentarles los clientes, que tengo en un barrio que se está poblando mucho, Monte Dinero esq. Añasco. v4

TALLER MECANICO DE AUTOMOVILES, vendo, garage Ecuador 930. v6

TALLER DE PLANCHADO CON BUENA clientela vendo, Sarandí 1060. v6

TALLER DE PLANCHADO SE VENDE por ausentarme, con útiles de planchar, Paraná 769. v5

TALLER DE PLANCHADO VENDO BARATO, buena clientela, Castro Barros número 984. v5

TRIUNVIRATO 680, SE VENDE SASTRERIA, con buena clientela, muy acreditada, en condiciones sumamente ventajosas, para el comprador. v5

URGENTE, POR AUSENTARSE LA FAMILIA se vende el mueblaje de 6 piezas y comedor todo alquilado á caballeros solos, puede visitarse la casa de 1 á 5 p. m., Tacuarí 452.

VENDO TALLER CHICO DE PLANCHADO, Méjico 1564, pieza 12. v5

VENDO NEGOCIO O ALQUILO, PARAJE inmejorable, hay billar, Belgrano 1047. v4

VENDO SALON LUSTRAR Y CIGARRERIA con patente para poner cualquier negocio, Paraná 568. v6

VENDO SALON DE LUSTRAR Y COMPOSTURAS, venta de cigarrillos, buena clientela, Carlos Calvo 2594. v5

VENDO UNA HOJALATERIA EN INMEJORABLE situación, grandes utilidades. Datos, Chacabuco 1022.

VENDO O TRANSFIERO LA CONCESION de un específico callicida, para ganar mucha plata, tratar Alsina 1551, de 2 á 5 p. m. v4

ZAPATEROS! BARATO, VENDO CIGARRERIA, y salón de lustrar y composturas, Gurruchaga 615. v5

ZAPATERIA POR 1000 $, NEGOCIO, flamante y positivo venden Molinari y Cía., Venezuela 771.

ZAPATERIA SE VENDE BARATA, EN Flores, con poco capital, Portela esquina Merlo; comodidades para familia, con contrato por tres años. v4

AVISOS COMERCIALES

AVISO AL PUBLICO EN GENERAL QUE he vendido mi negocio de despacho de bebidas, calle Defensa 974, las reclamaciones antes de los tres días. v4

AL COMERCIO — LA SOCIEDAD NOVO y Vorenguer, Lavalle 2196, se disolvió; quedando con activo y pasivo, Samuel Vorenguer. v5

AVISO AL COMERCIO QUE CON FECHA 1o. de Diciembre, hemos vendido el negocio de fonda, calle Rioja 786, al señor Fermín Mendez; reclamaciones por los tres días, á contar de la fecha.—Vendedores Rodiño y Carballa. v4

AVISAMOS AL COMERCIO EN GENERAL que hemos vendido nuestro negocio de café y despacho de bebidas sito en la calle Honduras 835; los que tengan alguna reclamación, la harán en el término de 3 días, pasados los cuales no serán atendidos. v4

AL COMERCIO — CON INTEVENCION del balanceador y rematador público, Manuel Casal, vendí la fonda Estados Unidos 237, reclamaciones tres día. Jesusa Muñiz, avisa con los mismos fines al comercio Luis Guardeola, comprador. v5

AVISO AL COMERCIO QUE EL SEÑOR Caetano Mentezana, vendió su negocio del hotel Centenario, en General Las Heras, á los señores Ignacio Arano y Juan Zabaló; los que se crean, con derecho á reclamaciones, se presentarán durante los 3 días de la fecha.—General Las Heras, Diciembre 2 de 1911. v4

AVISO AL COMERCIO QUE CON LA intervención de Lafarga y García he vendido el negocio de café que tenía Victoria 1077, todo reclamo que se tenga contra dicho negocio debe hacerse antes de los tres días á contar desde hoy. Buenos Aires, Diciembre 3 de 1911. v6

AL QUE DISPONGA DE DIEZ MIL pesos, para emplearlos en la compra de una industria noble y lucrativa, con negocio lujoso y central, al Norte, ofrezco una rara ocasión; pedir datos, Santin, Poste Restante.

AVISO AL COMERCIO QUE CON INTERVENCION y bajo inventario y tasación practicado por el balanceador y rematador público señor Martín Bisáñez, escritorio Lavalle 2042, Coop. Telef. 1690, Central, he vendido al señor Luciano Comesaña mi almacén de comestibles y despacho de bebidas calle Venezuela 2372. Reclamaciones 3 días.—Buenos Aires, 4 Diciembre 1911.—Vendedor, Leocadio Diez. v6

AL COMERCIO—AVISO QUE CON INTERVENCION del balanceador público Pedro J. Cargo, oficina Alsina 1594, he comprado al señor Antonio Calviño, parte del almacén de comestibles y bebidas, calle Sarmiento 801 esquina Baudrix, Avellaneda, haciéndome cargo del activo y pasivo; reclamaciones 3 días.—Buenos Aires, Diciembre 2 de 1911.—Sosé Sanjurjo. v5

AL COMERCIO—AVISO QUE CON INTERVENCION y bajo inventario practicado por el balanceador público Pedro J. Cargo, oficina Alsina 1594, he vendido al señor José Diab, mi negocio de almacén de comestibles y bebidas, calle Venezuela 3502, esquina Maza. Reclamaciones 3 días.—Buenos Aires, Diciembre 2 de 1911.—León Dardalla. v5

AL COMERCIO — PARTICIPO QUE bajo inventario tasación, verificado por los balanceadores y rematadores públicos, señores Lozano y Méndez, oficina La Unión, Alsina 1418, vendí mi negocio de almacén-bebidas, calle Echandía 2700 y 14. Reclamaciones tres días.—Buenos Aires, Diciembre 4 de 1911.—Salvador Defeso. v6

AVISO AL COMERCIO QUE HE vendido mi negocio de almacén de comestibles y bebidas, sito en la calle Alsina 400, San Isidro, los que se consideren con derecho á reclamación, deberán hacerla dentro de los tres días, á contar desde la fecha. 2 de Diciembre de 1911; vendedor: Juan Verrechia. v4

AL COMERCIO PARTICIPAMOS QUE con intervención de los balanceadores y rematadores públicos señores Lozano y Méndez, oficina "La Unión" Alsina 1418, vendimos nuestro negocio de restaurant, sito calle Cochabamba núm. 2899. Reclamaciones 3 días. Buenos Aires, 1o. de Diciembre de 1911, C. García y Fernández.

AL COMERCIO—AVISO QUE CON INTERVENCION del balanceador y rematador público señor José Liberatore, escritorio Viamonte 1536, hemos vendido nuestro negocio sito calle Sáenz Peña 119, á la señora María Dameri, donde se atenderán las reclamaciones durante tres días á contar desde la fecha, pasado los cuales no serán atendidos.—Buenos Aires, Diciembre 1o. de 1911.—Vendedores Andrés Piñeyro y Cía. v4

AVISO AL COMERCIO EN GENERAL que he comprado al señor José Calarota el negocio de planos que está establecido en la calle Cangallo 1236, el que tenga cuenta á cobrar ó cualquier reclamo que hacer puede presentarse en el término de tres días, pasado lo cual no se atiende reclamo alguno, Antonio Reggio. v5

AL COMERCIO AVISO que bajo inventario tasación practicado por el balanceador y rematador público Sr. Francisco Bianchi, escritorio Lima 87, he vendido al señor Alejandro Pereyro las existencias del almacén calle Malabia 495, esq. Vera, los que se consideren con derecho á reclamaciones se presentarán dentro del término de tres días á contar desde la fecha. Bs. Aires 2 de Diciembre de 1911. José Amosa. v5

AL COMERCIO AVISO QUE BAJO INVENTARIO tasación practicado por el balanceador y rematador público señor Francisco Bianchi, escritorio Lima 87, he vendido al señor Miguel Abate las existencias del almacén y ferretería sito Cullen 5402, esq. Andonaegui, Gral. Urquiza, los que se consideren con derecho á reclamación se presentarán dentro del término de tres días á contar desde la fecha. Bs. Aires, 3 de Diciembre de 1911. Antonio Nava. v5

AL COMERCIO AVISO QUE BAJO INVENTARIO tasación practicado por el balanceador y rematador público señor Francisco Bianchi, escritorio Lima 87, he vendido al señor Emilio García Fraga las existencias del almacén sito Avda. del Tejar 160, esq. Blanco Encalada, los que se consideren con derecho á reclamación se presentarán dentro del término de tres días á contar desde la fecha. Bs. Aires, 3 de Diciembre de 1911. Gerónima Mendez. v5

AVISO AL COMERCIO Y AL PUBLICO en general, que de conformidad con mi socio, señor Pedro Arteda, he vendido mi parte del negocio de carnicería de la calle Sgo. del Estero 158, al señor Isidro Fontán, las reclamaciones deberán hacerse durante los 3 días de la fecha. Bs. Aires, Diciembre 3 de 1911. Luis Bernasconi, Isidro Fontán, Pedro Arteda. v5

AL COMERCIO — AVISO QUE CON INTERVENCION del balanceador público señor José Ghiorzi, escritorio Córdoba [illegible], C. T. [illegible] Juncal, con fecha 1o. del actual, quedó disuelta la sociedad que con negocio de almacén giraba en esta plaza, Viamonte 966 bajo el rubro de Malvar y Cortizo, haciéndose cargo del activo y pasivo el socio Emilio Cortizo, quien seguirá al frente del mismo, las operaciones de práctica. Lo que hacemos saber á sus fines, Bs. Aires, Diciembre 1911. Socio saliente Segundo Malvar. Que continúa Emilio Cortizo. v5

AL COMERCIO. — AVISO QUE HE comprado bajo inventario y tasación practicado por el balanceador público Juan Solari, escritorio Moreno 2200, el almacén Junín 1399, esquina Peña, al señor Antonio Veiga, los que se consideren con derecho á algún reclamo, deberán hacerlo en el término de 3 días á contar desde la fecha, pasados los cuales no serán atendidos. Buenos Aires, Diciembre 3 de 1911. Comprador señor Angel A. Nicora. v5

AL COMERCIO AVISAMOS QUE BAJO inventario tasación practicado por el balanceador y rematador público señor Francisco Bianchi, escritorio Lima 87, hemos vendido á los señores Angel Lodi, Alfredo y Angel Repetti, las existencias de la botellería sita calle Italia 1192, los que se consideren con derecho á reclamos se presentarán dentro del término de 3 días á contar desde la fecha, Bs. Aires, 3 de Diciembre 1911, Carlos Farrari á Hno. v5

AVISOS COMERCIALES

AL COMERCIO AVISO QUE BAJO INVENTARIO tasación practicado por el balanceador y rematador público señor Francisco Bianchi, escritorio Lima 87, he vendido al señor Manuel Pérez, las existencias del almacensito calle Charcas 4302, esq. Serrano; los que se consideren con derecho á reclamaciones se presentarán dentro del término de tres días, á contar desde la fecha. Bs. Aires, 3 de Diciembre 1911.—Manuel Misa. v5

AL COMERCIO AVISO QUE BAJO INVENTARIO tasación practicado por el balanceador y rematador público señor Francisco Bianchi, escritorio Lima 87, he vendido á los señores Manuel M. Ortiguela y Fernando Calvo, las existencias del almacén calle E. Unidos 701, esquina Chacabuco; los que se consideren con derecho á reclamaciones, se presentarán dentro del término de 3 días, á contar desde la fecha. Bs. Aires, 3 de Diciembre de 1911.— Venancio Ortiz. v5

AL COMERCIO—AVISO QUE BAJO INVENTARIO y tasación practicado por el balanceador y rematador público, señor Francisco Bianchi escritorio Lima 87, he vendido al señor Ernesto Moretti las existencias del emporio gastronómico, sito calle Corrientes 1790, los que se consideren con derecho á reclamos se presentarán dentro del término de tres días á contar desde la fecha.—Buenos Aires, Diciembre 3 de 1911. Juan Grosso. v5

AVISAMOS AL COMERCIO Y AL PUBLICO en general, que por mutuo y amigable convenio, hemos disuelto la sociedad que bajo el rubro de Torres y Garay, giraba en esta plaza; los que se consideren con derecho á reclamaciones, serán atendidos hasta los 3 días de la fecha, Arena 985. Bs. Aires, 2 de Diciembre de 1911. v5

AL COMERCIO—PONEMOS EN CONOCIMIENTO del comercio en particular y de nuestra clientela en general, que la razón social Oziel Hermanos fué declarada por nosotros disuelta en virtud de haber vencido con exceso el término de nuestro contrato haciéndose cargo del activo y pasivo el señor León Oziel. Buenos Aires, Diciembre 1o. de 1911. Oziel Hermanos, León Oziel. v4

AL COMERCIO—AVISO QUE BAJO INVENTARIO, tasación practicado por el balanceador y rematador público señor Enrique F. Milani, escritorio Cangallo 456, oficina 15, hemos vendido á los señores Francisco Lombardi y Esteban Odacio el negocio de depósito de vinos y despacho de bebidas denominado La Proveedora del Sur, de nuestra propiedad, sito en esta capital calle Lima 1245, los que se consideren con derecho á reclamaciones contra dicho negocio deberán presentarse dentro de los tres días de la presente fecha. Buenos Aires, Diciembre 1o. de 1911. Vendedores, Esteban Opital y P. Belotti. v4

AL COMERCIO — AVISO QUE CON INVENTARIO verificado por los balanceadores públicos Iglesias, Costas é Ibáñez, escritorio Libertad 145, he vendido á los señores José González y Hnos., mi negocio de almacén de comestibles y bebidas sito en esta capital, en la Avenida Alvear 1800; todos los que tengan créditos á cobrar contra la referida casa se presentarán en el término de tres días.—José Caramés.—Buenos Aires, 3 de Diciembre de 1911. v6

AL COMERCIO — AVISO QUE BAJO inventario-tasación, practicado por los balanceadores y rematadores públicos señores Solari y Aguirre, escritorio Venezuela 895, U. T. 1919, Libertad, he vendido al señor Joaquín Díaz Martins mi negocio de almacén, sito en la calle Alsina 1790, esquina Solís. Los que se consideren con derecho á reclamación contra dicho negocio, se presentarán dentro del término de tres días.—Buenos Aires, Diciembre 4 de 1911. —Elvira Retenaga, viuda de Gamallo. v6

AL COMERCIO — AVISO QUE BAJO inventario-tasación, practicado por los balanceadores y rematadores públicos señores Solari y Aguirre, escritorio Venezuela 895, U. T. 1919, Libertad, he vendido al señor Serafín Fidalgo mi negocio de almacén, sito en la calle Aguirre 99, esquina Frías. Los que se consideren con derecho á reclamación contra dicho negocio, se presentarán dentro del término de tres días—Buenos Aires, Diciembre 4 de 1911.—José Abreu. v6

AL COMERCIO — AVISO QUE BAJO inventario-tasación, practicado por los balanceadores y rematadores públicos, señores Solari y Aguirre, escritorio Venezuela 895, U. T. 1919, Libertad, he vendido al señor Benito Blanco mi negocio de cafés y tes, denominado Ton Kina, situado en la calle Bernardo de Irigoyen 529. Los que se consideren con derecho á reclamación contra dicho negocio, se presentarán dentro del término de tres días.—Buenos Aires, Diciembre 4 de 1911.—A. Guaimonti. v6

AL COMERCIO, AVISO QUE BAJO INVENTARIO tasación practicado por los balanceadores y rematadores públicos señores Solari y Aguirre, escritorio Venezuela 895, U. T. 1919, Libertad; he vendido al señor Domingo Ferrando mi negocio de almacén sito en la calle Olavarría 771 al 75 esquina Mousey. Los que se consideren con derecho á reclamaciones contra dicho negocio, se presentarán dentro del término de 3 días. —Buenos Aires, 4 Diciembre de 1911.—Angel Rivanera. v6

AL COMERCIO, AVISAMOS QUE BAJO inventario tasación practicado por los balanceadores y rematadores públicos señores Solari y Aguirre, escritorio Venezuela 895, U. T. 1919, Libertad; hemos vendido á los señores Pedro Rodriguez y Avelino López, nuestro negocio de almacén sito en la calle Victoria 2300 esq. Pichincha. Los que se consideren con derecho á reclamaciones contra dicho negocio se presentarán dentro del término de 3 días.—Buenos Aires, 4 Diciembre de 1911.—Ignacio Díaz y Cía. v6

AL COMERCIO — AVISO QUE BAJO inventario-tasación, practicado por el balanceador y rematador público, señor A. Lobeto, con escritorio en la calle Alsina 487, U. T. 2977, Avenida, he comprado á los señores Abeleira y Porto su negocio de almacén de comestibles y bebidas, situado en esta capital, calle Zubiría 802, esquina Picheuta. Los que se consideren con reclamación contra dicho negocio, deberán presentarse dentro de los tres días, á contar desde la fecha, pasados los cuales no serán atendidos.—Buenos Aires, Diciembre 5 de 1911.—Comprador, Manuel Pombo. v6

AL COMERCIO — AVISO QUE BAJO inventario-tasación, practicado por el balanceador y rematador público, señor A. Lobeto, con escritorio en la calle Alsina 487, U. T. 2977, Avenida, he comprado á los señores Castelvi y Hnos. su negocio de almacén de comestibles y bebidas, situado en esta capital, calle Lavalle 801, esquina Esmeralda. Los que se consideren con reclamación contra dicho negocio, deberán presentarse dentro de los tres días, á contar desde la fecha, pasados los cuales no serán atendidos.—Buenos Aires, Diciembre 5 de 1911.—Comprador, Eduardo Pucelro. v6

AL COMERCIO — AVISO QUE BAJO inventario-tasación, practicado por el balanceador y rematador público señor A. Lobeto, con escritorio en la calle Alsina 487, U. T. 2977, Avenida, hemos comprado al señor Pedro Badano su negocio de almacén de comestibles y bebidas, situado en esta capital, calle San Luis 2702, esquina Pueyrredón. Los que se consideren con reclamación contra dicho negocio deberán presentarse dentro de los tres días, á contar desde la fecha, pasados los cuales no serán atendidos.—Buenos Aires, Diciembre 5 de 1911.—Compradores, Brañeiro y Viturro. v6

AL COMERCIO — AVISO QUE BAJO inventario-tasación, practicado por el balanceador y rematador público señor A. Lobeto, con escritorio en la calle Alsina 487, U. T. 2977, Avenida, he comprado al señor Miguel A. Martínez su negocio de almacén de comestibles y bebidas, situado en esta capital, calle Humberto I 1?02, esquina Piedras. Los que se consideren con reclamación contra dicho negocio, deberán presentarse dentro de los tres días á contar de la fecha, pasados los cuales no serán atendidos.—Buenos Aires, Diciembre 5 de 1911.—Comprador, Jesús Crespo. v6

CAPITALISTA SOCIO PREFIERO constructor ó igualar capital, carpintería mecánica Colucci, Cangallo 672, dep. 3. v5

HACEMOS SABER A NUESTRA CLIENTELA y al comercio en general que el señor Enrique N. González, desde la fecha ha dejado de ser gerente de nuestras casas de remates y comisiones de esta capital y Mar del Plata, Buenos Aires, Diciembre 2 de 1911, Leoncio Goñi y Cía. v8

PARTICIPO AL COMERCIO HABER comprado al señor Modesto C. Sociaz los muebles que adornan las casas Esmeralda 912 al 28, y si hubiese reclamo alguno lo efectuarán en el término de 3 días, pasados los cuales no serán atendidos, C. de Torres, B. A. 4-12-1911. v6

SOCIO MUY ACTIVO Y QUE ENTIENDA compra-venta aceptamos sin capital, La Mutua, Lavalle 747. v5

SE NECESITA SOCIO CON 2.000 $ PARA mejorar establecimiento de mucho porvenir, Salcedo 2750. v4

SOCIO CON CAPITAL DE 50 A 60 MIL pesos para explotar una concesión municipal ya concedida, dirigirse á R. V. C., Río Bamba 1026, de 10 á 12. v5

SOCIA O SOCIO SE PRECISA PARA ensanche de casa de pensión y poner restaurant, ó se vende la casa de pensión, á prueba, Victoria 1144, P. Herrero.

VENTA de MUEBLES y OBJETOS VARIOS

A LARGOS PLAZOS, MUEBLES, PIDAN catálogos, Pellegrini 457. v5dic.

A 10 MESES DE PLAZO, MUEBLES Y cuadros al óleo, Rivadavia 2463. v12

ACUDAN A PELLEGRINI 467, VENDO toda clase de muebles á largos plazos Foly Bomchil. v5dic.

ALTO! ES RIVADAVIA 2463, DONDE venden ricos muebles pagaderos en largos plazos. v12

AL PERSONAL DOCENTE DEL CONSEJO N. de Educación, sin fiador á 10 meses de plazo, C. Pellegrini 457. v5dic.

A PLAZOS, SIN AUMENTAR SUS PRECIOS, vendo toda clase de muebles á 10 meses de plazo, C. Pellegrini 457. v5dic.

VENTA de MUEBLES y OBJETOS VARIOS

ACUDAN HOY MISMO COMPRAR LOS muebles á 10 mensualidades, Rivadavia 2463. v12

A LOS EMPLEADOS DE BANCO Y DE alto comercio, sin fiador, muebles á 10 meses de plazo, Rivadavia 2463. v12

APROVECHEN, señoras: AMUEBLAR sus casas con ricos muebles, pagaderos en 10 mensualidades, Rivadavia 2463. v12

A UN 25 o|o MAS BARATO QUE EN el centro, vendemos ricos muebles, pagaderos en 10 mensualidades, Rivadavia 2463. v12

A PROPIETARIOS Y COMERCIANTES: sin fiador, á 10 meses de plazo, atiendo pedidos del interior, pidan catálogos.—S. Bomchil, C. Pellegrini 457. v5dic.

APROVECHEN CON UN 25 o|o MENOS que en el centro y á 10 mensualidades, muebles y cuadros al óleo, Rivadavia 2463. v12

A EMPLEADOS NACIONALES, MUNICIPALES, Bancos, ferrocarriles, etc., á plazos, sin fiador, toda clase de muebles, pidan catálogos, S. Bomchil, C. Pellegrini 457. v5dic.

AUTO-REMATE, LIBERTAD 190—PARA vender y comprar muebles no hay como el Auto-Remate. Todas las ventas se hacen por encargo de las personas que nos entregan sus muebles en depósito. No cobramos nada por el depósito y los precios son tanteados por los mismos propietarios de los muebles. La venta es permanente, Libertad 190. v31

AL PALACIO DE LOS MUEBLES!

1172 SARMIENTO 1172 (antes Cuyo)

¡¡Gran liquidación!! DE FIN DE AÑO! 20 o|o menos de su costo!!! á todos conviene aprovechar!!!

¡¡Juego de dormitorio, completo 6 piezas . . . $ 85
¡¡Juego de matrimonio, 7 piezas . . . 110
¡¡Juego de dormitorio, de nogal, 2 plazas, 8 piezas . . . 160
¡¡Juego nogal, Luis XV, 7 piezas . . . 180
¡Gran ocasión: Juego de dormitorio Luis XV, completo!! para matrimonio, 8 piezas . . . 295
¡¡Juego de dormitorio, Luis XVI, 8 piezas, finamente tallado . . . 265
¡¡Juego comedor, nogal, 9 piezas . . . 110
¡¡Comedor especial de nogal y roble, 16 piezas . . . 380
¡¡Juego de sala, dorado fino . . . 70
¡¡Consola dorada fina, Luis XV . . . 90
¡¡Camas de hierro y bronce . . . 15

Los embalajes y las conducciones son gratis y garantidos!! v21

BILLAR BUENO SE VENDE, E. RIOS 1100. v6

BILLARES Y MESA DE COMEDOR EN un solo cuerpo, es una comodidad, las barandas suben y bajan con la mayor facilidad, Cangallo 1115. 6dic.

BARATTI Hnos. y Cía.

CORRIENTES 1145.

Casa fundada el año 1852.

Dormitorios de pino tea macizos
" " cedro
" " nogal enchapados
" " roble
" " caoba
Comedores " pino tea macizos
" " cedro
" " nogal enchapados
" " roble
" " caoba
Escritorios de todas clases
Bibliotecas de 1 á 3 cuerpos
Juegos de sala sencillos y finos
Camas de hierro y de bronce
Sillas de Viena, gran surtido
Mosquiteros de tul especial
Colchones de zostera marina
Juegos de vestíbulo
Artefactos para luz eléctrica
Carpetas
Alfombras

Para que se pueda conocer nuestro gran surtido, remitimos gratis catálogo P con dibujos y precios.—Baratti Hnos. y Cía., Corrientes 1145. v31

COLCHAS DE YUTE CON ROLLO desde $ 8, gran cantidad, tapicería Boltano, Rivadavia 1915. v7

FUNDAS A PLAZO, LO MEJOR PARA sala y piano, á 3 $, escriba y tendrá muestras, Santa Fe 2161, U. T. 877, Juncal.—Santos. v4

FUNDAS PARA JUEGOS DE SALA 15 $, para piano 6. Avisar por correo, Montevideo 414.—J. Despax, U. T. 2256, Libertad. Se va á domicilio. v4

FUNDAS A PLAZOS, BLANCAS Y DE color ó precios increíbles, voy á domicilio, en la tapicería Feste, calle Moreno 1491, C. T. 454, central. v31

HOY A LAS 8 DE LA NOCHE, SE remata B. Mitre 1920. Piano, escritorio, caja hierro, dormitorio, comedor, sillas de vaqueta. v7

JUEGO DORMITORIO NOGAL, BUENA calidad, mas dos camas vendo, Belgrano 2373. v4

MUEBLES DE COMEDOR COMPLETO se vende, Sarmiento 1347. v6

MUEBLES OCASION, SE VENDEN, Cochabamba 2081. v4

MUEBLES EN 10 MENSUALIDADES entrega inmediata, Rivadavia 2463. v12

MOLDES DE BRONCE DE CAMAS vendo en lote, varias camas y fierros para cunas, Estados Unidos 4000. v5

MUEBLES CON UN 25 o|o MAS BARATO que en el centro y en 10 mensualidades, Rivadavia 2463. v12

MUEBLES!! A 10 meses. C. Pellegrini 457. v5dic.

MUEBLES, TODOS ESTILOS Y A PRECIOS nunca vistos, pagaderos en 10 mensualidades, Rivadavia 2463. v12

MUEBLES, ULTIMOS DIAS DE LA liquidación de la mueblería La Central, B. de Irigoyen esquina Venezuela. Aprovechen. v5dic

MUEBLES A 10 MESES DE PLAZO SE atienden pedidos para el interior, pidan catálogos, S. Bomchil, C. Pellegrini 457. v5dic.

MUEBLES!! TAPICERIA!!

Para ricos y pobres, gran surtido, grandes saldos, de juegos y muebles sueltos, no compren sin ver antes la grandiosa liquidación de La Argentina, S. Magdaleno y Cía., 1118, Cangallo, 1118. v10 dic.

MUEBLES A UN año DE PLAZO, VISITEN la gran exposición Ucha, fabricante é importador de muebles finos y camas de bronce, vende á 12 mensualidades, B. de Irigoyen 686. v3dic.

MUEBLES Y TAPICERIA, A LOS NOVIOS y familias, antes de comprar, visiten la Italo-Argentina, casa de confianza. Lujo, solidez y elegancia, gran variedad en gusto y estilo, B. Mitre 1618 al 1621. v5

MUEBLES Y TAPICERIA, A PLAZO, igual que al contado, solidez y elegancia, gran variedad en sala, dormitorio, comedor y escritorios; muebles americanos, cortinados, etc., visiten ó pidan catálogos, Italo-Argentina, casa de confianza, 1613 B. Mitre 1621, Miniaci Hnos. v5

MUEBLERIA Y TAPICERIA "UNION FABRICANTES"

Muebleros y particulares, antes de comprar en otra parte, visiten nuestro salón de ventas, donde encontrarán un inmenso y variado surtido de muebles de última creación y de maderas macizas, como ser dormitorios, comedores y guardarropas, juegos de sala y vestíbulo en roble y nogal de Italia, infinidad de muebles sueltos en pino tea especial, lo mismo heladeras para la estación, todos los muebles se venden á precios de fábrica por no tener intermediarios, no anunciamos precios por no engañar al público, los del interior pidan catálogos, Corrientes 1779, casi esquina Callao. v31

MUEBLES!! LOS MAS BARATOS!! Rivadavia 3043. Juegos dormitorio, macizos 7 piezas 85, 95, 130, 140 pesos, mármoles rosados, lunas francesas, dormitorio Luis XV, matrimonio, 7 piezas, á 150, 160, 170, 180 $, mármoles finos, lunas francesas, dormitorio Luis XV, nogal y roble tallados, lunas biseladas y mármoles rosados á 200, 250, 290 y 300, dormitorios Luis XV de tres cuerpos, todo nogal y roble tallados finos, 9 piezas á 600, 650, 700 y 750 $, comedores 3 piezas 80, 100, 140, 180, 200 y 260, aparadores á 22, 45, 50 y 60, roperos con lunas francesas á 30, 35, 40, 45 y 50, camas á pesos 8, 13, 16, 20 y 25. Pidan catálogos. Embalaje gratis, fábrica á vapor, Rojas 749.—Terza Hermanos. v4dic.

MUEBLES! LA ROYAL! MUEBLES!!

228 C. PELLEGRINI 228

A todo comprador se le regalará un rico juego de lavatorio.

Dormitorio Luis XV para matrimonio 7 piezas . . . $ 210
Dormitorio Luis XV más sencillo, 7 piezas . . . 150
Dormitorio macizo, 7 piezas . . . 85
Dormitorio macizo 7 piezas para matrimonio . . . 110
Comedor 15 piezas Luis XVI . . . 130
Juegos de sala con fundas, dorados y tallados finos . . . 80
Camas de bronce inglesas modernas . . . 51

Inmenso surtido en comedores, dormitorios importados y del país que venderé á cualquier precio.

No confundir

228 C. Pellegrini y Cangallo 1045.—A. Rider. v14dic.

MUEBLES!!! — MUEBLES!!!

L. F. BOTTINI — 829 CANGALLO 829!

Nadie!!! sin excepción!!! debe comprar sus ¡¡MUEBLES!! sin antes ver nuestro ¡GRAN!! salón de ventas! 829 Cangallo 829, donde se ahorra tiempo, ¡¡dinero!! y se es bien servido:

¡¡Dormitorio inglés, 9 piezas . . . $ 95
¡¡Dormitorio Luis XIV, para matrimonio, con 8 piezas . . . 150
¡Gran ocasión! Luis XV, de nogal, para matrimonio, 7 piezas . . . 220
¡¡Dormitorio Luis XV, para matrimonio, de nogal y roble! ¡¡ricamente tallado! . . . 350
¡¡Comedor Renacimiento de nogal! completo, 10 piezas . . . 110
¡¡Juego de comedor á 3 cuerpos!!! estilo Imperio, todo finamente tallado, en nogal, 16 piezas . . . 375
¡¡Juego de sala, moderno, dorado . . . 75
¡¡Consola de fantasía, dorada . . . 85
¡¡Camas de hierro y bronce, desde . . . 15

NO CONFUNDAN!!! nuestra casa con otras muy cerca! es Cangallo 829.

Los catálogos, embalajes y conducciones son gratis.—L. F. BOTTINI. v15

VENTA de MUEBLES y OBJETOS VARIOS

MUEBLES! CASA PIQUE

1158 SARMIENTO 1158, antes Cuyo.

Gran exposición de muebles y tapicería. Si quieren obtener gran economía, no compren sin antes consultar precios de mis acreditados muebles.

En los muebles más corrientes, siempre tengo un gran "stock" permanente, que en ninguna otra casa del ramo vende igual clase en los precios que se detalla:

Dormitorios desde . . . $ 80.—
Comedores desde . . . 80.—
Salas desde . . . 70.—
Heladeras importadas . . . 40.—
Sillones para enfermos . . . 20.—
Camas de bronce inglesas . . . 70.—

Visiten mi gran salón de ventas para ver el más rico y variado surtido en estilos que continuamente se renuevan, adonde el comprador hallará el más exigente gusto á precios sin competencia.

La casa importa directamente de las principales fábricas extranjeras y fabrica modelos propios que se distinguen por su originalidad, elegancia, solidez y economía.

A todo comprador que presente este aviso se le hará un obsequio.

Se remite catálogo á quien lo solicite.

Embalaje y conducción gratis.

J. Piqué. Sarmiento 1158 (antes Cuyo). v13d.

MUEBLERIA "LA CONTINENTAL"

2327 Rivadavia 2327

Gran fábrica, la que vende bueno, sólido barato en Buenos Aires. Ver para creer.

¡OJO! Gran rebaja de precios ¡OJO! Familias novios, todos los que quieran amueblar bien su casa con poco dinero, ruégoles visiten mi salón de venta, hallarán un inmenso surtido, lo más moderno y de lo más lujoso á lo más sencillo.

Se liquidan á cualquier precio:

200 juegos dormitorio de . $ 82 á $ 1.800
180 " comedor de . . " 30 á " 1.800
150 " juegos de sala de " 65 á " 500
110 " escritorio de . . $ 100 á " 600
500 docenas sillas de . " 22 á " 350

Gran cantidad de muebles sueltos

Especialidad en muebles macizos para la campaña. Soliciten catálogo gratis. Pueden pedir por número, recibirán muebles iguales al catálogo con toda garantía; embalaje remisión, estación salida gratis, Rivadavia 2327.—Valdone. v6dic

MUEBLES!!!! LA NACIONAL!!!!

1041 SARMIENTO 1041

Visitar ¡¡LA NACIONAL!! es tener la seguridad de ganar TIEMPO Y DINERO y hacer una buena compra.

¡¡Juego de dormitorio Luis XV, tallado, de nogal, para matrimonio, MODERNO, piedras finas, 8 piezas . . . $ 235
¡¡Comedor!!! Renacimiento!! de nogal tallado, 8 cuerpos fino . . . 295
¡¡Dormitorio!! MACIZO!! para una persona, con colchón . . . 95
¡¡ESPLENDIDO!! juego Luis XIV, de nogal, para matrimonio . . . 150
¡¡Juego de comedor de nogal y roble, piedras finas . . . 200
¡¡Consola dorada Luis XV, con piedra negra, hoja de oro . . . 130
¡¡GRAN OCASION!! Juego de sala fino, 9 piezas, con moaré . . . 110
¡¡Cama de hierro y bronce con elástico, para matrimonio . . . 35
¡¡Colchones de lana de la., completo, para matrimonio . . . 50
¡¡Escritorios de nogal, con tapa . . . 15

Conviene ver antes: ¡¡LA NACIONAL!! 1041 Cuyo (hoy Sarmiento) Cuyo 1041. v25dic.

MUEBLES—SANZ LIQUIDA.

838 SARMIENTO 844

Como siempre, barato, pero al contado. Aprovechen!! todo el mundo. Muebleros y particulares esta gran ocasión. Hemos resuelto liquidar todo el gran stock de muebles y tapicería. No discutimos los precios. Garantizamos que pagarán dos lo que vale en otras partes cuatro.

Obsequio al comprador, colcha-rollo.

Dormitorios 7 piezas, inglés . . . $ 75
" 7 piezas, 2 plazas . . . 105
¡Reclame! dormitorio Luis XIV, 7 piezas nogal, para matrimonio, mármoles rosa, lunas biseladas . . . 150
Dormitorio Luis XV, nogal de Italia, 7 piezas, para matrimonio . . . 205
Elegante dormitorio Luis XV, tres cuerpos, tallado fino, 10 piezas, dosel, colcha y rollo . . . 550
Comedor "Imperial", 10 piezas . . . 100
" 3 cuerpos nogal . . . 170
Juego de sala, dorado fino . . . 65
Juego de sala Luis XV . . . 105
Consola dorada Luis XV . . . 60
Sillas de comedor, doc. . . . 60
Sillas de Viena legítimas, doc. . . . 40

Tenemos en nuestros grandes salones el surtido más grandioso de estilo moderno; Comedor, dormitorio, sala, escritorio y vestíbulos y muebles sueltos de toda clase. Siempre á mitad de precio de cualquier otra casa. Fábrica con grandes talleres eléctricos á la vista. Soliciten franco de porte el notable catálogo número 15 con los precios rebajados. Embalaje y conducción gratis.—838 Sarmiento 844, entre Suipacha y Esmeralda. Esta casa cierra á las 7 p. m. v21d.

OJO PELUQUEROS: SILLONES, ESPEJOS, mesitas luz, lavatorio inglés, cajonera, usados, vendo, Sarandí 217. v5

OJO PELUQUEROS: MESAS, ESPEJOS, sillones, lavatorios, toilettes barato, fábrica Falivene, Sarandí 217. v8

PIANO SONORO VENDO BARATISIMO, Caseros 1816.

PIANO ALEMAN CASI NUEVO VENDESE en 200 pesos, Estados Unidos 3720.

PIANO GRAN FORMATO, 3 PEDALES, se vende en $ 170, Corrientes 3707.

PIANO NUEVO Y USADO, PRECIO DE remate, aprovechen Cangallo 1336. v4

PIANOS GARANTIDOS A 20 $ MENSUALES, casa Rivarola, C. Pellegrini 135. v31

PIANO FLAMANTE LUJOSO, 3 PEDALES, gran formato, vendo, Paraguay 2261. v6

PIANOS GRAN EXPOSICION DE TODAS clases y á todos precios, Florida 587 y Corrientes 1776. v17

PIANOS ELECTRICOS Y AUTOMATICOS á plazos, vende Florida 587 y Corrientes 1776. v17

PIANO MEDIA COLA AUTOMATICO, grandes voces, última novedad véndese, Florida 523.

PIANO RIQUISIMO CASI NUEVO VENDEMOS urgente, hoy por 150 $, Rivadavia 1761.

PIANO DE 1300 $, VENDO CUALQUIER precio, por ausentarme, Corrientes 3487.

PIANO ORTIZ CUSSO HACE 6 meses costó $ 1.000, vendo en $ 360, Venezuela 1473.

PIANOS DE OCASION, VERDADERA ganga, á mitad de precio, por cambio de local, Cerrito 170. v9

PIANOS DE LAS MEJORES MARCAS, se venden á precio de fábrica por cambio de local, Cerrito 170. v9

PIANOS, PIANOLAS DE TODAS MARCAS, al contado y á largos plazos, D. Marguignot, Corrientes 925. v19

PIANO CASI NUEVO DE ESPLENDIDAS voces, se vende por ausentarse, Cervino 1495, Palermo. v4

PIANOS, LAS MEJORES MARCAS, GARANTIDOS, desde 20 $ mensuales, entrega inmediata, antigua casa Hansen, Salta 505. v/dic

PIANOS Y AUTOPIANOS, FLORIDA 243, ventas á plazos, entrega inmediata, dando buenas referencias, Rebela y Belaunde. v31

PIANOS NUEVOS: VERTICAL, 1|4 COLA, autopianos espléndidos, las más acreditadas marcas desde 400 $, casa Salmini, Méjico 1634. v9

PIANOS PAGADEROS A 20, 25, 30 Y 40 $ mensuales, entrega inmediata, surtido de todas marcas, D. Marguignot, Corrientes 925. v17dic.

PIANOS DESDE 20 $ MENSUALES, entrega inmediata, sin garantía, composturas y afinaciones, casa Deulofeu, Sarmiento 1467, antes Cuyo U. T. 406, Libertad. v31

SE VENDE UNA CAMA DE CEDRO, calle V. Gómez 939.

SE VENDE UN JUEGO DE MUEBLES, baratos, calle Antequera 1707. v5

SE VENDE PRECIOSO JUEGO DE muebles, Iriarte 417.

SE VENDE UN BILLAR COMPLETO en perfecto estado, Independencia 3994. v4

SILLA CON RUEDA, PARA ENFERMO, nueva vendo barato, Billinghurst 1185. v4

SE VENDEN MUEBLES DE CASA particular, San Juan 1857, depto. 2. v6

SE VENDEN DOS CAMAS, LAVATORIO y escritorio, buen uso, Independencia 1460.

SILLAS, CARRITO DE VIENA Y ESTERILLA, nuevas, con manija, se venden á $ 12, Méjico 1455, Manuel Bea. v4

VENDO JUEGO DORMITORIO Y APARADOR, sillas y muchas otras cositas de casa, verlas de 9 á 2, Ecuador 1161. v4

VENDESE EL MUEBLAJE IMPORTADO de la casa Estados Unidos 510, 2o. piso, verlo de 1 á 3. v6

COMPRA DE MUEBLES, ALHAJAS Y OBJETOS VARIOS

ALHAJAS Y POLIZAS DE empeño COMPRO, 25 de Mayo 414. v8

A MUEBLAJES COMPLETOS, PIANOS, muebles varios compro, pago bien, Aguirre, Alsina 591. v5

A BUEN PRECIO COMPRO MUEBLES, pianos, al contado, Alonso, San Lorenzo 321. v5

A MUEBLAJES Y PIANOS COMPRO, Rivadavia 512 y Güemes 3531, Romero, U. T. 2690 (Avenida).

AL MEJOR PRECIO, COMPRO MUEBLAJES y muebles sueltos, Adolfo, Lavalle 1171.

ALTO PRECIO MUEBLES Y PIANOS compro, Rodríguez, Paraguay 734, U. T. [illegible], Av. v5

A MUEBLAJES Y MUEBLES SUELTOS, compro al contado, José, Sarmiento 2616 y San Juan 1525.

A BUEN PRECIO COMPRO MUEBLAJES ó parte, pianos, llamar Montero, Junín 155. v6

VENTAS VARIAS

ARMAZONES, HELADERAS, FIDEERAS, instalaciones vendo barato, Callao 161. v8

ARMAZONES, MOSTRADORES, FIDEERAS, gran liquidación, San Juan 1301. v5

ARMAZONES, HELADERAS, INSTALACIONES vendo barato, Cangallo 1777. v8

ARMAZONES MOSTRADORES HELADERAS, exposición baratísimos, Corrientes 2351. v4

ARMAZONES, MOSTRADORES, HELADERAS, líquido á 60 $, carpintería italiana, Cuyo 1278. v3

ARMAZONES, MOSTRADORES, HELADERAS, fideeras, liquidación completa, San Juan 952. v6

ARMAZONES, HELADERAS, FIDEERAS instalaciones de almacén, barato, Triunvirato 445. v7

ARMAZONES 30 $, HELADERAS 70 $, mostradores modernos, baratísimos, B. Mitre 2263. v9

ARMAZONES, MOSTRADORES, HELADERAS, á precio de remate, Entre Ríos 149. v6

ARMAZONES, HELADERAS, INSTALACIONES baratísimo, fábrica, B. Mitre 2084. v9

ARMAZONES, HELADERAS, MOSTRADORES, etc., líquido, E. Ríos 115, fábrica. v6

ARMAZONES, MOSTRADORES, HELADERAS, tabiques, instalaciones liquidación, Callao 255. v7

AL COMPRADOR DE MUEBLES QUE compró calle Acevedo 3231, se le pide que venga á hablar con quien vendió, por haberse demorado viaje hasta el 8. v3

A PLAZOS TRAJES FACILITA EL CORTE Anatómico, sastrería, proveedora de la real casa de España, Corte premiado en la Exposición de París de 1900, Cerrito 331, entre Sarmiento (antes Cuyo) y Corrientes.

ATENCION: VENDO POR LO QUE DEN, armazón de cedro, mostrador como para bar, canilla, balanza, mostrador, armazón de pan, máquina de cerveza, máquina de cortar papas, farol, letrero luminoso y varios objetos más, Rioja 421. v4

ARMAZONES MOSTRADORES, vidrieras, ventiladores, aparatos niquelados para vidriera y 8.000 pesos en artículos de cigarrería, librería, juguetería y bazar, se rematarán el lunes 4 de Diciembre á la 1 p. m., en la calle Bolívar 438. Más detalles en sección remates, Juan M. Perfumo. v4

BUENAS COCINAS ECONOMICAS DE ocasión, se venden muy baratas, Rivera 772. v4

BAZAR EN LIQUIDACION UNICA OPORTUNIDAD para comprar á mitad de precio, Cangallo y Suipacha.

BASCULA PARA 500 KILOS, OTRA PARA 2.000 ks., se venden, Sgo. del Estero 2060. v4

CINEMATOGRAFO PARA FAMILIA O pueblos de campaña, de doble objetivo con máquina para carburo, cintas vendo barato, Gazcón 1045.

CIGARRILLOS DE TODAS MARCAS, FOSFOROS Victoria y 8.000 pesos en mercaderías de librería, cigarrería, juguetería y bazar, se rematarán el lunes 4 de Diciembre á la 1 p. m., en la calle Bolívar 438. Más detalles en sección remates.—Juan M. Perfumo. v4

DE OCASION VENDO INSTALACION barata, nueva, tratar con la dueña, calle Lavalle 3542.

EL porteño, CALENTADOR PARA baños y lluvia, patentado por el S. G. N. el más rápido, ciudad y campo 15 y 25 $, Talcahuano 311. v4

GRAN LIQUIDACION EN DISCOS DOBLES á 1.50 uno, Talcahuano 54, bazar y juguetería. v5

GRAFOFONOS, GRAFOFONOS ESPLENDIDOS y discos escogidos vende á pagar en 10 meses, Persistent Co., Salta 366. v7d

HELADERAS ALMACEN, CAFE, RESTAURANT, barato, Venezuela 746. v10

HELADERA NUEVITA QUE costó 180 pesos, vendo por 125; mostrador de 3 metros, por 18 $; vidrieras por 8.80, Chacabuco 626.

HELADERAS AMERICANAS COMODAS, económicas y elegantes, vende á pagar desde $ 6 por mes, Salta 366.—Persistent Co. v7d

IMPERMEABLES DE HOMBRES y señoras, líquido, facilito pago, E. Ríos 522, fábrica. v22

LONA DE HILO ESPECIAL PARA TOLDOS y cortinas á $ 1.10 el metro, instalamos, guarda toldos, hierros, varillas, columnas, etc., precios módicos, Lonería Boltano, Rivadavia 1915. v8

LAMPARA FORMA PICO DE GAS, SIN tubo ni mecha, gasta un centavo la hora, patentada por el Superior Gobierno. Otro último invento, lámparas portátiles á carburo para negocios y casas de familia, no confundirlas, pues desafían todas las demás que explotan y las mías ni á propósito pueden explotar, inventor y fabricante, José Pou, Corrientes 1357. v6dic.

OJO PELUQUEROS, CAJONERA DE 35 cajones de ocasión, barato vendo, Sarandí 217. v5

PLANCHADORAS: SE VENDEN DOS mesas grandes de planchar y una máquina de planchar ropa lisa, Santa Fe 931.

POR 20 $ MIL HOJAS PAPEL, MIL SOBRES, mil cuentas y mil tarjetas comerciales, todo impreso, Montevideo 414.—J. Despax, U. T. 2256, Libertad. v4

SE VENDE UNA COCINA Y MOSTRADOR para restaurant, Bolívar 931.

SE VENDEN 4 HELADERAS DE CEDRO baratas, de 190x125, Bolívar 1450.

SE VENDEN COCINAS ECONOMICAS para restaurant y familias, barato; Cangallo 2536. v4

SEPARACION DE CEDRO PARA BAR, 7 metros, vendo tiene 3 fases, Chacabuco 528.

SE VENDE MUY BARATO UNA ESTANTERIA, mostrador, aparatos de vidrieras y de luz eléctrica, urgente, verla y tratar San Juan 1853, de 9 á 12 m. hoy.

VENDO ARMAZON, MOSTRADOR Y FIDEERA, Avenida Manuel Quintana 992. v6

COMPRAS VARIAS

A domicilio compro ropa usada de hombre, 25 de Mayo 414, U. T. 1053 Av. v3en.

ACCIONES, OBLIGACIONES O TITULOS no cotizados en la Bolsa compro. Adm. Dufour y Cía., 367 Lavalle, de 6 á 7. v5

ANIMALES Y RODADOS

ATENCION, VENDO MILORES NUEVOS de primer orden, Castro Barros 1050.

ATENCION, VENDO BARATO, LINDA yegua tiro pesado, San Juan 844. v7

AUTOMOVIL PANAR 14-20 HP. EN buen estado, se vende, tratar garage Mitre, Biné. Mitre 1937. v4

AUTOMOVIL 13 HP. CON TAXIMETRO, se vende á plazos ó al contado, Alsina 3223. v5

AMERICANA, MILORD Y BREACK llanta de goma nuevos y usados, vendo, Sarmiento 2747. v5

AUTOMOVIL LANDAULET, BUEN COCHE, vendo ocasión á largos plazos, Alsina 2240, de 3 á 6.

AMERICANAS 2 ASIENTOS USADAS Y dogkarts, 2 ruedas, ocasión, 25 de Mayo 522. v5

ALERTA! MILORES LLANTAS DE HIERRO para campo, faetons y cupés 2 y 4 asientos, 25 de Mayo 522. v5

ALERTA BREAKS NUEVOS Y USADOS, todo estilo, americanas 4 asientos, 25 de Mayo 522. v5

ALQUILO PESEBRES O TODO JUNTO vendo dos coches, 5 caballos barato, Chiclana 3760. v6

AUTOMOVIL FIAT 24-30 HP., DOBLE faetón en buen estado, se vende, verlo y tratar, Cabildo 227, Belgrano. v4

ATENCION, BREAKS NUEVOS Y USADOS, americanas, milores, coupé, se venden, Ruiz Díaz 374. v4

AVISO EN VENTA SULKYS NUEVOS con y sin capota, chatita, rodado alto para campo y guarniciones de todas clases, vendo, Sarmiento 1730.

ALSINA 2953, COMPLETO SURTIDO DE breaks y de americanas nuevas y usadas. Milores con y sin goma, dogkarts, sulkys, etc. v5

AMERICANA VENDO 275 $, SULKY con capota 175 $, breack 700, charrette 250, guarniciones desde 25 $, pídase catálogo al depósito, Alsina 365.

AMERICANA CON LLANTAS DE GOMA guarnición y caballo, todo con poco uso se vende, Cevallos 325, tratar de 12 m. á 2 p. m. v6

AUTOMOVILES: SE HACEN CARROSERIE, composturas, tapicerías, pinturas, etc., milores, breks, precios módicos, Alsina 1835. v10

AMERICANAS, MILORES, LLANTAS de goma y acero, breacks nuevos y usados, guarniciones, se venden, Independencia 3165. v13

ALERTA! MILORES LLANTAS DE GOMA, breaquecitos de niños, dogkarts y chatitas reparto, charretes y sulkys con y sin capota, guarniciones y faroles, ocasión, 25 de Mayo 522. v5

AMERICANAS DE 2, 4 y 6 ASIENTOS, breaks y phaetones, id breaks de niños dogcarts de 4 ruedas, tilburys de 2 ruedas, milores llantas de goma, id de acero, coupés 2 asientos, vis á vis, etc., vende P. Maestro, Sarmiento 1730, antes Cuyo.

AUTOMOVIL DOBLE FAETON TORPEDO, 4 cilindros, Monoblock, último modelo, nuevo, sin uso, 15|18 H. P., se vende urgente, por ausentarse á Europa, precio baratísimo; ocurrir Av. de Mayo 695, escritorio 8.

ATENCION! LIQUIDACION DE MILORES nuevos, llantas de goma, desde pesos 1.500, cupés, furgones, breacks, faetones, americanas, breacks para niños, guarniciones, caballos, facilidades de pago, Bernardo Khan, Azcuénaga 726 al 28. v10

ANIMALES Y RODADOS

AUTOMOVIL RENAULT 35|45 HP., doble faetón y Fiat 20 hp., doble faetón; los dos en perfecto estado, urgente, vendo, Córdoba 784. v4

BICICLETAS!! A PAGAR $ 10, 12, 14, 15, 16 y 16.50, por mes, Salta 366. v7d

BREAKS NUEVOS Y USADOS VENDEMOS baratos, empresa Pisano, Lomas.

BICICLETA SE VENDE MARCA PEUGEOT casi nueva barata con patente, Santa Fe 2582.

BICICLETAS ESPECIALES, ELEGANTES, sólidas, marcas: Peugeot, Persistent, Humber, Raligh, Mead, Rudge Withworht y la marca que se pida á pagar en 10 meses entrega inmediata, Persistent Co. Salta 366. v7d

BICICLETAS RUDGE WHITWORTH, siempre las mejores, las preferidas, durarán eternamente, siempre útiles y prácticas, al contado á y plazos, de $ 2.50 semanales, vendemos, The Hurricane Co., Corrientes 354. v9

CABALLO DE TIRO LIVIANO SE VENDE, Rioja 554. v4

COCHE LLANTAS DE GOMA Y DOS caballos vendo, Pavón 2272, de 8 á 12 m. v6

CARRO Y CABALLO DE CHANGADOR vendo, á prueba, junto ó separado, Nazca 1500, almacén Flores.

CHARRET VENDO CON TOLDO, GUARNICIONES y patente con ó sin caballo, Patagones 2360. v6

COCHE LLANTAS DE GOMA, CON caballo y guarniciones de tiro ó solo, número de plaza Mayo, vendo Boulogne-sur-Mer. 943, de 7 a. m. á 1 p. m. v4

CABALLOS DE TIRO, GARANTIDOS, A prueba, soberbios animales, jóvenes y sanos, hay para elegir, en mi local calle Río de Janeiro 1601, esq. Yatay, Uniconi.

MILORD DE PLAZA, LLANTAS GOMA, tres caballos, se venden, facilidades de pago, Deán Funes 867, de 7 á 10 a. m.

MILORD LLANTAS DE GOMA Y guarnición para un caballo, 6 meses de uso, se venden, Varela 55. v4

MILORD LLANTAS DE GOMA, DOS caballos y guarnición de á solo, se vende con patente, verlo, Juncal 2037.

MOTOCICLETAS DE OCASION, DE TODAS las marcas, vendemos de todos los precios y para todos los gustos, The Hurricane Co., Corrientes 354, al contado y largos plazos. v6

PETIZO DE TIRO Y SILLA SE VENDE, Azcuénaga 727. v4d

POTROS TIRO PESADO MUY ESPECIALES, en venta el jueves 7 á las 3 de la tarde, M. de Oca 612, A. Casos é hijo. v6

SE VENDE CHATA Y CARRO CON TRABAJO, tratar Caseros 2192, M. R. v5

SE VENDE UN COCHE CON 4 CABALLOS, Charcas 2549. v4

SE VENDE MILORD LLANTA de goma con caballo y guarniciones, Gazcón 1677. v5

SE VENDE UNA VICTORIA, CABALLO, guarnición y número, Garay 3034, de 6 á 12. v6

SE VENDE CARRO DE CHANGADOR, caballo y monturas, barato, Boulogne Sur-Mer 278. v6

SE VENDE COCHE LLANTA DE HIERRO con caballo y guarnición nueva, precio 650 $, Sarmiento 2871. v4

SE VENDE UN MILORD DE PLAZA, llantas de goma, un caballo y una guarnición, Canning 2369. v4

SE VENDEN BREACKS, FAETON, MILORDS y americanas nuevas y usadas, Rivadavia 4113. v4

SE VENDE UNA CHATITA NUEVA CON varas para cartonería ó hojalatería y varias otras chatitas reparto, Gary 2850. v6

SE VENDE UN MILORD LLANTAS GOMA, en perfecto estado y tres excelentes caballos, uno tiro solo, se dan á prueba, tratar San Salvador 365.

VENDO MILORD USADO, LLANTAS DE acero, cualquier precio, Gallo 2676. v4

VENDO MILORES LLANTAS DE GOMA, nuevos y breacks, Las Heras 1133. v7

VENDO MILORD FORRADO DE paño, y tres caballos, tratar de 8 á 2, Corrientes 3848. v4

YEGUAS PARA PISADERO, VENDO, Méjico 4017.

YUNTA PONEYS CHILENOS, MUCHA acción, como para manejar una niña, vendo, Montevideo 1762. v4

YUNTA DE ROSILLOS DE TIRO, LINDOS animales, vendo, Deán Funes 1367, de 7 á 1 p. m.

MATERIALES DE CONSTRUCCION

A $ 3 HASTA 45 COLUMNAS $ 12 A 26 balcones hierro, Charcas 2940. v7

A LIQUIDAR PUERTAS Y VENTANAS, balcones, desde 10 $, Ushuaia 3750. v6

A 12 1|2 CTS. PIE MACHIMBRE TEA, 1x3 nuevo.—Tortosa Hnos., Charcas 2940. v7

A $ 3, 6, 10, 15, 25, 30 y 35, MIL PUERTAS y ventanas, Tortosa Hnos., Charcas 2940. v6dic.

A $ 11 TRAJES SASTRE GARANTIMOS, hay surtido, Humberto I 1490, fábrica. v5

A 23, 27, 30 y 35 CTS METRO ALAMBRE tejido, portoncitos hierro $ 6, Charcas 2940. v7

A 10 CTS. METRO TEA, 1x3, 3x3 á 30 cts. y 3x6 á 60 cts., nuevo, Charcas 2940. v7

A $ 0.95 CHAPAS CANALETA 6 PIES, nuevo, sano, 7 $ 1.10 y 9 $ 1.40, Charcas 2940. v7

ANTES DE COMPRAR PUERTAS Y ventanas, pidan catálogo á José A. Iriarte é hijo, Montes de Oca 1540, se remite gratis. v4dic

AL MONTON LIQUIDO PUERTAS, VENTANAS, brocales, chapas nuevas y usadas, bebederos y depósitos líquido, Victoria 2393. v13

CASITA PORTATIL, IMPORTADA, INCOMBUSTIBLE, vendo de ocasión, colocada, vestíbulo, comedor y 4 piecitas, especial para casa de campo, verla y tratar Freyre 1965, Belgrano, R., hasta las 12 m. v4

EN CALLAO 27, SE LIQUIDAN MATERIALES de una cochería, gran galpón, etc.

GALERIA NUEVA DE CINC CON SUS canaletas, columnas de hierro, para delante del zaguán y tres piezas, verla está armada, vendo, Pavón 3077. v4

PUERTAS USADAS COMPLETAS, EN buen estado, se venden 3 ó 4, tratar y verlas Diamante 878, Barracas al Norte. v5

PERSONAS BUSCADAS

A JOSE Piñas RODRIGUEZ, DEL ayuntamiento de Pedrenda (España), lo busca su hermano Francisco, por asuntos de herencia, dirigirse á Caracas 784, Flores. v5

BONIFACIO RECALDE BUSCA A MARCELINO Yanson, ambos de Gualeguaychú, por asuntos de familia, B. de Irigoyen 704, esq. Chile 1000. v4

JOSE AMADO, español TRABAJABA en una panadería, lo busca su familia, supone que se halla enfermo en algún hospital, Rivadavia 3268.

SE DESEA SABER EL PARADERO DE Claudino Silva, español de Randufe, lo busca su primo Severino Silva, por asuntos de familia, Córdoba 1864.

SE DESEA SABER EL PARADERO DE Adolfo Fernández, de 12 años de edad, desembarcado el 22 de Noviembre del vapor Eisenach, lo busca urgente su tío Juan Peiro, dirigirse Carlos Pellegrini 86. v5

EXTRAVIOS Y HALLAZGOS

CARTERA, SE GRATIFICARA A quien entregue una cartera perdida anteanoche desde Corrientes y Ombú hasta Lavalle y Esmeralda, solo contiene papeles y apuntes que únicamente sirven á su dueño, darán razón Av. de Mayo 575. A. R.

EN EL TREN DE AYER QUE LLEGA de Burzaco á plaza Constitución á las 5.27 y vuelve á salir para Temperley á las 5.45 p. m., se ha extraviado un anteojo Zeiss x 8. Se ruega á la persona que lo haya encontrado, devolverlo á Alberto R., Victoria 650, será bien gratificado. v6

LIBRETA DE DEPOSITO A PLAZO fijo del Banco Español del Río de la Plata, libro 36, folio 43, á nombre de José Venancio Carbaceo, se ha perdido, se ruega devolverla al mismo Banco. v5

LIBRETA DE DEPOSITO A PLAZO fijo del Banco Español del Río de la Plata, libro 25, folio 465, á nombre de Alberto Carballo, se ha perdido. Se ruega devolverla al mismo Banco. v5

PRENDEDOR DE PLATA RIBETEADO en oro, en forma de medallón antiguo con el escudo de Francia de un lado, del otro dice 25 Octubre 95, se ruega devolverlo á Perú 1667, se gratificará. v6

SE HA EXTRAVIADO UN PERRITO amarillo con el hocico negro, atiende á Ignacio, será gratificado con 50 $ quien lo devuelva, Lima 676. v6

SE HA PERDIDO PERRO LOBO EN Belgrano, color gris, de seis meses, buena recompensa al que lo devuelva á Pampa 3527. v4

SE RUEGA A LA PERSONA QUE HAYA encontrado en el trayecto de Temperley á Constitución, los libros de la Tesorería de San Vicente de Paúl, se sirva devolverlos á Defensa 1220, donde será gratificado. v5

SOLICITUDES DE ADOQUINADO DE las calles Uriarte de Alem á Rodríguez y Lavalle de Av. Meeks á Suárez, en Lomas de Zamora, se han extraviado el miércoles 30, de 11.30 á 12.30 en un tranvía de la línea 24, que va de Constitución por Avenida Alcorta hasta Luzuriaga; se gratificará al que las entregue, San Martín 76, 3o. piso, derecha, J. F. Johson ó ajos ó Av. La Plata 985, á cualquier hora.

ARRENDAMIENTO DE TIERRAS

ARRIENDO BARATO TERRENO, inmejorable para horno, Giribone 218. v5

ARRIENDANSE EN ESTACION TORO 52 cuadras de campo, tratar Pueyrredón 1159. v4

ARRIENDO EN 200 $ TERRENO ESPECIAL para hornos de ladrillo, tratar Medrano 822. v5

A LOS QUE NECESITEN ARRENDAR campo para ganadería ó agricultura, les recomendamos la lectura de nuestro aviso de arrendamiento de 26.575 hectáreas en nuestra sección campos en este diario, Adolfo Bullrich y Cia. vdic.10

DOSCIENTAS CINCUENTA HECTAREAS de campo virgen en la estación Indart F. C. P., á 4 horas del puerto de Buenos Aires, sobre el andén de la estación, partido del Salto. Especial para tambo, alfalfa de corte ó agricultura, se arrienda con contrato, tratar Banco Español, oficina de Propiedades. v12dic.

MIL HECTAREAS CAMPO FLOR PARA agricultura ó ganadería, arrendamos á dos leguas de Roque Pérez, y 20 cuadras del F. C. de Trocha Angosta, Baltar y Olivera, Bolívar 160. v6dic.

PARA AGRICULTURA Y ALFALFA, Lotes de 500 á 5.000 hectáreas, arriendo en Villarino, á tres leguas al Norte de Algarrobo, en la Colonia Molina Massey, con ferrocarril en el campo ¡l año entrante, agua dulce á los tres metros, llanura sin monte; tratar en el mismo campo ó en Pedernera 23, Flores. v11

SEIS MIL TRESCIENTAS HECTAREAS en Olavarría, sobre la estación Rocha, se arriendan para ganadería y se hace contrato por 3 años. v4

SE ALQUILAN 18 CUADRAS DE TIERRA en Liniers, á 4 cuadras de la calle Rivadavia, con contrato por 5 años, con toda clase de comodidades, para quinta de verdura ó alfalfa, tratar Solís 1637, de 7 a. m. á 11. v5

SE ARRIENDA EN PIRAN, F. C. S. para el 1o. de Enero de 1912 á una y media legua de la estación, un campo de 2.725 hectáreas y 140 centiáreas, apto para ganadería ó agricultura, dividido en 8 potreros con corrales, molino y totalmente alambrado. Dirigirse por carta ó personalmente á la Administración de Propiedades, J. J. Cueto, San Martín 186, Buenos Aires. v4

AVISOS VARIOS

ATENCION! TOMAMOS EN ARRIENDO decenas de lotería, alto precio, Lavalle 120, 5o. altos, de 12 á 6 p. m. v5

ALQUILO ALFOMBRAS, TOLDOS, sillas, espejos, vitrinas para regalos, cortinados, caminos y todo lo necesario para adornar casas para fiestas, bailes, etc., precios convencionales, Empresa Boltano, Rivadavia 1911. v7

DISCOS CAMBIO Y VENDO A 1 $, dobles púas, el millar, 1d, Suárez 1302. v4

DISCOS SE CAMBIAN, COMPOSTURAS de gramófonos, piezas de repuesto, calle Humberto I 1511. v5

PELUQUEROS: EL GRAN AFILADOR español de la calle Belgrano 1552, se ha trasladado á la calle Victoria 1808. v11

POR DOS PESOS MENSUALES PUEDE usted tener su casa libre de hollín y su cocina en perfecto funcionamiento, La Hispano-Argentina, Pasco 1023. v7

TORNOS 2 ó 3 ALQUILO PARA MADERA, Rincón 557. v6

UNA MADRE POBRE DA UNA CHICA de dos años y medio á persona que la tome como hija, Gallo 2448. v5

COMPRA Y VENTA DE MAQUINAS

MAQUINA SINGER cañón, VENDO, Independencia 1063, baratísima

MAQUINAS DE COSER!!! ANTES DE comprar, visite esta s/c, Salta 366. Ventas á pagar en 10 meses. v7d

MOTOR A VAPOR, TUBULAR, DE 3 caballos y máquina de soda, en perfecto estado, vendo muy barato, Aguirre 241. v6

MAQUINA CIZALLA DE MTS. 1.20, Kraus, casi nueva, se vende, Oro 2861, Palermo. v4

MAQUINA PARA FABRICAR GASEOSAS y sifones se vende, E. Ríos 1100, muy barata. v6

MACHIMBRADORA, MOLDURERA, Kiessing, de 5 muñecas, casi nueva, se vende Paroissien 2552, Saavedra.

MAQUINAS DEL ASERRADERO, Herrera 885, venderé el 10 de Diciembre. Ver detalles en el aviso sección remates. —J. M. Tellechea. v10

MAQUINAS DE COSER VENDO USAdas, buenas, para aparadora ó costurera, Singer, New Home; Chile 1937, comedor. v4

MOTOR A TRACCION CON TRILLADOra, todo completo, locomoviles Ruston de 12 y 10, Baxters de 4 y 8, tornos mecánicos grandes y chicos, vendo garantido, Alberti 1077. v5

MAQUINAS DE COSER PARA TALAbateros, zapateros, sastres, modistas y otros oficios á plazos desde $ 5, hacer modias y tejidos, composturas de maquinas y fonógrafos, B. de Irigoyen 1524. v5

MAQUINAS DE ESCRIBIR NUEVAS Y de ocasión, marcas "Monarch", "Underwood", "Smith Premier", "Hammond", "Yost", "Stearns", "Wellington" y otras muchas á pagar en 10 meses desde 10 $ por mes, Salta 366, Persistent Co. v7d

SE VENDE MAQUINA CIZALLA PARA cartonero, Sáenz Peña 1117. v6

SE VENDEN MAQUINAS cañón SINGER con todos los útiles de aparador Pasco 858. v6

SE VENDE MAQUINARIA PARA UN molino de 120 bolsas de harina, Corrientes 1235. v5

SE VENDEN, UNA CALDERA DE fuerza 20 caballos, varios tachos para jabón, con y sin remonta, tres prensas hidráulicas, todo en muy buen uso, informarán Alsina 1119. v6

TORNO MECANICO, MAQUINA AGUJErear, tarrajas francesas, inglesas, mandrines, mechas, etc., vendo, Ecuador 30. v8

TRILLADORA INGLESA MARSHALL de 5 1|2 pies, motor locomovil de 10 HP. y desgranadora la traga maíz, se vende á plazos largos, 5 años á razón de 500 $, cada cosecha, con interés de banco, es decir maíz y trigo, atención chacareros, mecánicos, etc., á la ocasión, verlas en Del Valle, F. C. S., casa señores Otero Hnos., tratar Rivadavia 3967, con Salvador Latorre. v5

VENDO UNA AMASADORA NUEVA con motor, colocada, pesos 1.300, Constitución 2331. v4

VENDO MAQUINA Cañón PARA APArador, poco uso, Singer muy barata y surtidos de moldes de cinc para calzados, Santa Fe 2584.

ALQUILER DE CASAS Y LOCALES

ALQUILASE LOCAL ESPACIOSO, Balcarce 140, frente Plaza de Mayo. v5

ALQUILO CASA, DIRECTORIO 2311, verla de 9 á 11. v5

ALQUILASE EL PRIMER PISO DE LA casa moderna, Lima 758.

ALQUILASE CASA, PEDERNERA 463 (Flores), ocurrir San José 1925. v5

ALQUILO CASA ALTOS, 6 PIEZAS, Pasaje San Carlos 21, tratar Chile 1620.

ALQUILASE GALPONCITO PARA DEpósito, dos piecitas, Chile 1620.

ALQUILASE CASA, MOLDES 815, nueva al lado estación Colegiales. v5

ALMACEN SE ALQUILA, RIVADAVIA 3599, las llaves en 3580, 3o. v6

ALQUILASE CASITA DE 7 PIEZAS, Libertad 423.

ALQUILASE CASA DE 10 PIEZAS, Méjico 459, verla de 2 á 6.

ALQUILASE LINDA CASA ALTA, 4 piezas, San José 909, tratar al lado 911.

ALQUILASE CASA BAJA CON COMODIdades y fondo, Medrano 228.

ALQUILO LA REGIA CASA DE ALTOS, San Juan 2507, por 300 $.

ALQUILO CASA RIVADAVIA 1831, altos, tratar de 5 á 7.

ALQUILO CASA CON GALPON GRANde, Méjico 3064.

ALQUILASE QUINTA, 10 PIEZAS, independencia 2930, llaves al lado. v5

ALQUILAS ECASA, CALLE CORDOBA 2685. v4

ALQUILASE CASA NUEVA PARA FAmilia sola, Ayacucho 980. v4

ALQUILASE CASA-QUINTA MUY BArata, Villa Clemente, Morón. v4

ALQUILASE CASA BAJA, CON TODO confort, Salta 629. v4d

ALQUILASE EN LOMAS, CASA NUEVA, C. Pellegrini 481, en 95 pesos. v5dic.

ALQUILASE CASA NUEVA, COMODA, 9 habitaciones, precio 270 $, Salta 1816. v4

ALQUILASE CASA 4 PIEZAS EN 60 $, Tandil 3641, Floresta, tratar Pasco 80. v4

ALQUILASE EN BANFIELD, CASA quinta, tratar en la misma, Viamonte 764. v5

ALQUILASE CASA MODERNA Y CONfortable, Araoz 2409, de 1 á 5 p. m. v5

ALQUILO UN GALPON CON PIEZAS, juntos ó separados, Venezuela 2342. v4

ALQUILASE CASITA EN 65 $, DIRECtorio 3024, Flores, llaves Quirno 417. v4

ALQUILASE CASA 7 HABITACIONES, Azcuénaga 1440, tratar Libertad 1340. v5

ALQUILO HERMOSA CASA, SALA, 4 piezas, cloacas, baño, etc., Laprida 1723. v4

ALQUILASE EN 320 $ CASA 10 PIEZAS con jardín, B. Mitre 4093, llaves Medrano 147. v9

ALQUILER DE CASAS Y LOCALES

ALQUILO SALON, VARIAS PIEZAS, SIRvo para cualquier negocio, Federico Lacroce 2826, estación Colegiales. v6

ALQUILANSE DEPARTAMENTOS MOdernos con cloacas y agua corriente, recién concluído, Malabia 2134.

ALQUILASE UN NEGOCIO DE 6 PIEZAS baño y demás comodidades, Córdoba 3355. v7

ALQUILASE DEPARTAMENTO 3 piezas y de servicio 85 pesos, Venezuela 2464, dep. 3, altos.

ALQUILASE CASA SIN ALTOS y mucho fondo para familia ó negocio, Carlos Calvo 1732, de 9 á 12 y de 2 á 6.

ALQUILASE LINDO DEPARTAMENTO dos piezas, galpón y gran terraza, 50 $, Gallo 295.

ALQUILASE UN NEGOCIO DE DIEZ metros de frente por cinco de ancho, con una pieza, Solís 1031.

ALQUILANSE DOS CASAS BAJAS, nuevas, con toda comodidad, Darwin 972 y 984. v5

ALQUILASE CASA RECIEN PINTADA y empapelada, Cevallos 1245, de 1 á 5 p. m. v5

ALQUILASE CASA, 7 PIEZAS CON jardín, calle Conesa 510, esquina Maure á tres cuadras de la estación Colegiales. v5

ALQUILO CASA NUEVA PARA FAMIlia y negocio, S. Blas 1464, tratar Triunvirato 680. v5

ALQUILASE LINDO NEGOCIO, SOTAno, pieza, Salta esquina Cochabamba 1212. v4

ALQUILASE DEPARTAMENTO DE 6 piezas, cuarto de baño y todas sus comodidades, Bolívar 332, 1er. piso. v4

ALQUILASE LOCAL PARA NEGOCIO, situado Directorio 3094, las llaves al lado, tratar Bolivia 74. v4

ALQUILASE ESQUINA BEAUCHEF Y MAtorras, para negocio y familia, verla todo el día. v5

ALQUILO EN 90 $, CASA NUEVA, 7 PIEzas y demás comodidades, verla Arrecifes 3064, tratar Santa Fe 1613. v4

ALQUILO CASA NUEVA, 6 PIEZAS, con agua corriente, instalación de baño, calle Vallo 104. v4

ALQUILASE ESPLENDIDA ESQUINA central en Esmeralda y Viamonte; informarán Viamonte 801. v4

ALQUILASE CASA NUEVA, ALTOS Y bajos á 1|2 cuadra al Sur de Santa Fe, Palpa 2451, de 8 á 11 a. m. v5

ALQUILASE PARTE DE LOCAL PARA pequeña industria ó negocio, Av. de Mayo 1390. v4

ALQUILO CASA JOSE M. MORENO 203, agua corriente, gas, tratar y verla de 9 á 11 1|2. v4

ALQUILASE LINDA CASITA AMUEblada, precio módico, Cangallo 1575, 1er. piso. v4

ALQUILASE CASA EN FLORES, 5 PIEzas y demás comodidades, Boyacá 372, las llaves en el almacén de al lado. v4

ALQUILASE CASA NUEVA, CLOACAS, baño, luz eléctrica, altura Corrientes 4300, Humahuaca 1040. v4

ALQUILO 4 CASAS PARA FAMILIA, nuevas, San Juan 2414, verlas á cualquier hora del día. v4

ALQUILANSE CASAS HERMOSAS nuevas á familias distinguidas, Charcas 1609 y Montevideo 1012. v7dio

ALQUILO CASITA DE 3 PIEZAS, GAlería, bomba y demás comodidades, Arcengren 878, casi esq. Rojas. v4

ALQUILASE HERMOSO LOCAL, ESpléndido para negocio, Rivadavia 2178; llaves al 2188, depto. 8. v4

ALQUILASE UN LOCAL PARA NEGOCIO con 3 piezas, Bella Vista 2021, tratar Montevideo 143, de 12 á 2 p. m. v4

ALQUILO EN FLORES CASA ALTA Y baja 140 y 160 $, Avellaneda y Condarco. v4

ALQUILASE DEPARTAMENTO TRES habitaciones, servicio, Boedo, San Ignacio 3655. v4

ALQUILANSE 2 CASITAS DE 3 y 4 piezas, recién construídas desde 45 á 55 pesos, Rondeau 4043. v5

ALQUILASE EN FLORESTA CASITA, 2 piezas, comedor y demás comodidades, hay gas, Dolores 543.

ALQUILO LOCAL CON SOTANO Y COmodidad para familia, Liniers 371 esquina Avenida Belgrano; visitar todo el día. v7

ALQUILASE CASITA CHICHE, SALA, 2 piezas y servicio, Agüero 406 esq. Charcas, verla y tratar de 8 á 10 y de 2 á 5. v5

ALQUILASE MODERNA Y COMODA casa esquina, á 1 cuadra Plaza del Congreso, 10 piezas, Alsina 1691, verla de 2 á 5.

ALQUILASE BUENA CASA PARA FAmilia, muy ventilada, sala, comedor, 5 dormitorios, piezas, baño y servicio, etc., Perú 1576. Tratar Independencia 751.

ALQUILASE CENTRAL EN FLORES, casa 8 habitaciones, con todas comodidades, $ 175, Camacuá 335, tratar Lafuente 70. v4

ALQUILASE CASA DE ALTO 2o. PISO, recién pintada, 5 habitaciones y demás comodidades, Bmé. Mitre 819, las llaves al 821, tratar Santa Fe 1226, de 12 á 4.

ALQUILASE LINDA CASA PUEYRREdón 1234, 6 piezas y demás comodidades, pileta para lavar y azotea para tender, tratar y llaves al 1232. v4

ALQUILASE CENTRAL PARA CORTA familia ó garconiere, casa lujosamente amueblada, razón Uruguay 341, 3or. piso, E (ascensor), de 3 á 6 p. m. v5

ALQUILASE LINDA CASITA DE TRES piezas, cocina y demás comodidades, para familia, alquiler 70 $, Craig 778, Caballito, tratar Talcahuano 880. v4

ALQUILASE CASA MODERNA Y ESpaciosa, 6 piezas, á 3 cuadras de la plaza y estación de Flores, Bolivia 577, tratar Carlos Pellegrini 603. v4

ALQUILASE CASA COMODA EN BELgrano, Pino 2348, de 8 piezas, 2 cuartos baño y demás comodidades, 200 pesos, llaves al lado. v4

ALQUILANSE LINDOS DEPARTAMENtos, 4 piezas sobre calle, una chica, toilette, baño, cocina, Salta esquina Cochabamba 1212. v4

ALQUILO CASA FLAMANTE, 5 PIEzas y accesorios, mucha verdura, 80 $, Morón 4356, Floresta, tratar Belgrano número 278. v4

ALQUILASE CASA EN FLORESTA, Orán 45, 6 piezas, baño, cocina y comodidades, lindo jardín y árboles frutales, tratar Florida 2. v4

ALQUILO GRAN ESQUINA NEGOCIO, Cochabamba 2400 y Matheu, llaves arriba; tratar Soler 17 ó Río de Janeiro 1057. v4

ALQUILASE CASA NUEVITA, 3 DORmitorios, comedor, espaciosa cocina, bonito baño, cloacas, aguas corrientes, y gas, Agrelo 3628.

ALQUILASE LA CASA BALCARCE 1318 altos 5 piezas y demás comodidades, las llaves al lado, tratar C. Pellegrini 1165.

ALQUILASE EN BELGRANO, PINO 2482 y 84, en 230 y 250 $, ó menos, dos casas nuevas, todo confort, tratar al lado.

ALQUILASE UN BUEN LOCAL PARA farmacia ó otro negocio, esquina Viamonte y Azcuénaga, Abierto de 2 á 4. Tratar Cangallo 318, escritorio Cateín. v6

ALQUILO EN URQUIZA CASA NUEVA 2 dormitorios, comedor y cocina y baño, toda comodidad, Coretti 3138, tratar Charcas 963. v5

ALQUILO CASA ARAOZ 2891, CON 6 habitaciones, vestíbulo, subsuelo por 150 $, las llaves Aráoz 2893, tratar Viamonte 2870.

AZCUENAGA 1381, CASA BAJA DE 4 habitaciones y comodidades, recién pintada, verla de 8 á 11.30, tratar Eugenio Dumas y Cía., Victoria 372. v5

ALQUILASE CASA DE ALTOS, MODERna, siete habitaciones y demás comodidades, en 220 $, verla de 7 á 11 y de 1 á 6 p. m., Loria 566. v4

ALQUILASE CASITA DE 2 PIEZAS A 4 cuadras tranvía en Villa Devoto, calle Cuenca y Avenida América, tratar Chacabuco 815. v4

ALQUILASE CASA NUEVA, CONFORtable, 7 habitaciones y demás comodidades, en 130 $, Tramway 1751, Flores, tratar allí de 8 á 11 ó Rivadavia 1003. v4

ALQUILASE CASA FLAMANTE 6 PIEzas de las cuales 4 á la calle, dependencia y todo confort, frente á los Tribunales, Tucumán 1313, tratar Suipacha 68. v1

ALQUILASE EN 110 $, EN BELGRANO, Juana de Azurduy 2701, esquina Moldes, altura Cabildo 3500, casa nueva, 6 piezas, baño, patios, jardín, molino, tratar Córdoba 2909. v4

ATENCION MEDICOS, DENTISTAS, ARquitectos, abogados, se alquilan sala y dos comedores y varias piezas para escritorios, casa con mucha luz, C. Pellegrini 461. v6

ALQUILASE CASA RECIEN CONSTRUIda con todo el confort moderno, 5 piezas, cuarto de lavar, baño, 2 piezas, servicio, etc., Bustamante 1783 casi esquina Santa Fe.

A LQUILASE GRAN SALON ESQUINA, moderno, en el centro de la Boca, espléndido para gran almacén, café, tienda ú otro importante negocio, tratar Pedro Mendoza 1073.

ALQUILANSE LOS BAJOS DE UNA CAsa moderna, sala, comedor, 3 dormitorios, vestíbulo, baño, 2 piezas servicio, luz eléctrica servicio completo de agua caliente económica, Moreno 3085. v4

ALQUILANSE EN FLORES DOS CASItas de 4 piezas, cocina, cuarto de baño y demás comodidades, calle Neuquén 2125 y 2139, á 20 metros de la Avenida Boyacá, tratar Sarmiento 1081. v4

ALQUILASE CASA 10 PIEZAS Y 2 DE servicio, gran patio, instalaciones eléctricas y muchas comodidades, visitesa de 9 á 11 a. m. y de 3 á 6 p. m., tratar en la misma, Montes de Oca 289. v5

ALQUILO CASA NUEVA DE 4 PIEZAS y comodidades, con hermoso galpón, todo de material, calle Ramón L. Falcón 5130, á una cuadra del tranvía, Rivadavia 9500, tratar Boedo 870, las llaves al galpón de enfrente. v5

ALQUILER DE CASAS Y LOCALES

ALQUILASE CASA EN SAN MARTIN, R. Falcón 670, con 2 piezas y comodidades, por 40 $, tratar Chacabuco 1185, Capital. v5

ALQUILASE CASA-QUINTA EN BELgrano, 7 piezas y demás comodidades, gas y aguas corrientes, rodeada de jardines, 1.000 varas de terreno, Av. Vértiz 1210 esq. Loreto, llaves al lado, Villa Pozzi. v5

ALQUILO POR 270 $ ESPLENDIDO petit-hotel, altos y bajos, Condarco 520, Flores, á media cuadra del bulevar Avellaneda y á cuatro de la estación, verlo de 8 á 5 p. m. v5d.

ALQUILANSE DOS CASAS CON SUS grandes subsuelos, con 10 piezas c/u., sirve para un depósito ó para un viajante del comercio, ver para darse cuenta, Pozos 124 y 128. v4

ALQUILO EN 130 $, LUJOSA CASA, sala, comedor, 4 dormitorios, cocina, baño, Santander 45, llave Av. La Plata 1601, tratar en la misma con el dueño de 9 á 11 y de 2 á 5. v5

ALQUILASE EN BANFIELD, F. C. S., una casa con 4 dormitorios y demás comodidades y agua corriente, á 3 cuadras de la estación, calle Talcahuano 373, tratar al lado. v4

ALQUILANSE DOS BUENAS CASAS DE familia, 1er. piso, cinco habitaciones, con entrada independiente, 2do. piso igual, esquina Viamonte y Azcuénaga, Abierta de 2 á 4, Tratar Cangallo 318, escritorio Catelín. v6

ALQUILO, CEDO LOCAL Y VENDO DOS instalaciones, una de despacho de pan y otra de café y despacho de bebidas, barrio muy comercial, alquiler 120 pesos; Rioja 421.

ALQUILASE CASA CON 4 PIEZAS, DOS galpones, Godoy Cruz 325. Otra Monte Dinero 676, un galpón grande, dos piecitas. Ocurrir Serrano y Muñecas, panadería. v4

ALQUILASE EN PALERMO LUJOSO Y moderno petit hotel cerca de Avenida Alvear y Santa Fe, con tranvías á todas direcciones, abierta de 9 á 11 a. m. y de 2 á 5 p. m., Ugarteche 67, al lado de Las Heras. v5

ALQUILASE HERMOSA CASA, BUSTAmante 1777, sala, comedor, 5 dormitorios, 3 más para servicio, baño, cocina, gran azotea con pileta y demás dependencias, llaves tienda esquina Santa Fe, tratar Cangallo 469.

ALQUILO 4 CASITAS, GIRIBONE 13, continuación de Rivera, sala y 1 piezas, cloacas, Vírgenes 1090, comedor y 2 piezas, servicio, $ 80, tranvías 87, 24, 95, 96, 99, 89 y 97; tratar Virginillo, Giribone 11 y San Martín 22. v4

ALQUILASE EN VILLA BALLESTER, calle Independencia entre San Martín y La Paz, á dos cuadras de la estación, 2 casitas modernas, recién concluídas, compuestas de 4 piezas, cocina y cuarto de baño, se pueden alquilar juntas ó separadas, tratar 25 de Mayo 475, todos los días. v5

ALQUILASE LINDA CASA DE DOS dormitorios, gran comedor, baño, cocina, servicio, pileta para lavar, agua y gas, jardín al frente y fondo, bulevar San Eduardo 1328, llaves al lado núm. 4340, entre Goya y Belén, altura Rivadavia 8700, tratar Caseros 1983. v4

ALQUILASE EN FLORES CASA NUEva, con 5 piezas, baño, servicio, pileta para lavar, jardín al frente y mucho fondo, con gas y agua corriente, á una cuadra de Rivadavia y 7 de la plaza, calle Ramón L. Falcón (antes Unión), 3264 llaves al lado, tratar Caseros 1983. v4

ADMINISTRACION DE PROPIEDADES —J. J. Cueto—San Martín 186.—En alquiler lo siguiente:
AZCUENAGA 1419.—Casa baja moderna de seis piezas con cuarto de baño instalado y dependencias para servicio.
VICENTE LOPEZ 166.—Casa forma hotelito de 3 pisos con 4 piezas, cuarto de baño, office, cocina, 2 piezas para servicio y demás dependencias.
SAN JUAN 1063, primer piso—7 piezas familia, 2 cuartos baño instalados, 2 de servicio y dependencias. Hay ascensor. v4

ALQUILANSE PAMPA 2511 Y 13, inmediato á Cabildo, flamantes alta, vestíbulo, 7 habitaciones principales, 2 baños con agua caliente, cocina económica, pieza lavadero, 2 piezas servicio, azotea, tanque 2.000 litros, calefacción, luz eléctrica, construcción esmerada de cloacas. Baja: una habitación menos y el resto igual á la alta; todas las piezas con ventilación y luz directa. Tranvías al centro, al frente, llaves farmacia 2501, dueño Splendid Hotel, Avenida Mayo 1088, piezas 9 y 10, de 12 á 2 p. m., y 6 á 7 1|2 p. m. v4

ADMINISTRACION DE PROPIEDADES del Banco Francés del Río de la Plata: Reconquista 157.
SE ALQUILA:
BALCARCE 186.—Escritorios.
RINCON 1561.—Hermosa casa 5 piezas, etc. 100 $.
RINCON 1557.—Departamentos de 2 y 3 piezas, 65 y 100 $.
ECUADOR 1277.—4 piezas, etc.
ZABALA 2451|67.—Petits-hotels, 7 piezas, etc., 175 $.
C. DIAZ 121.—6 piezas, etc.
MENDOZA 2884.—Regio p. hotel, 7 piezas, instalaciones eléctricas, jardín, etc., 300 pesos, con contrato.
RIVADAVIA 1615.—Salón, 7 piezas, etc.
MORENO 3481.—4 piezas, etc., 130 $.
MONTEVIDEO 1544.—6 piezas, etc.
C. DIAZ 1079.—Regio chalet con todo confort moderno, 10 piezas, jardín, etc.
25 de MAYO 81.—Sótano y regios escritorios.
DARWIN 1348.—Nueva, 4 piezas, etc., 90 $.
BAUNESS 2221.—5 piezas, etc.
NUÑEZ 2537.—9 piezas, garage, etc.
OBLIGADO 3587.—Moderna, 4 piezas, etc., 90 $.
CANDELARIA 292 y DOLORES 417. — 4 piezas, etc., 100 $.
SUIPACHA 652.—Salón, 24 piezas, etc.
ALVAREZ 2274.—7 piezas, etc.
ZAPATA 284|86.—Petit-hotel, 7 piezas, etcétera, á 1 cuadra de Cabildo.
CHARCAS 1293.—5 piezas, etc.
CARLOS CALVO 4157.—3 piezas, etc.
LAS HERAS 238.—Regia, 7 piezas, etc.
MORELOS 780.—4 piezas, etc., 70 $.
VIRREYES 2791. — 5 piezas, etc., recién pintada, 140 $.
SAN MARTIN 748.—Local, sótano, etc.
B. MITRE 250.—Escritorios.
SENILLOSA 1428.—3 piezas, etc., 70 $.
RECONQUISTA 1047.—6 piezas, 3 de servicio, etc.
ACEVEDO 782.—Moderna, 8 piezas, etc., 160 $.
ORO 3035.—Moderna, 6 piezas, etc.
ZAPIOLA 1779.—Petit-hotel, 6 piezas, etc.
BEAUCHEF esquina Matorras.—Salón, sótano, 3 piezas, etc.
GUTIERREZ 3881|83.—5 piezas, 150 $ cada una.
CONVENCION 812 y VARELA 620.—3 y 4 piezas, etc., etc.
MITRE 685 (Adrogué).—5 piezas, etc.
MORENO 1929.—Local, sótano, pieza y dependencias.
BOLIVAR 1050.—5 piezas, etc.
PARAGUAY 1586. — Petit-hotel, 8 piezas, etc., 450 $.
SAN JOSE 1008.—Salón, 2 piezas, etc.
OMBU 385.—5 piezas, etc.
SADI CARNOT 37.—Departamentos de 3 piezas, etc.
HUMAHUACA 734.—Departamento, 3 piezas, etc.
MORENO 1935.—Moderna, 5 piezas, etc.
THAMES 2008.—4 piezas, etc.
RIVADAVIA 1569.—4 piezas, etc.
PASCO 462.—Moderna, 4 piezas, etc.
RAFAELA 3634.—4 piezas, etc., ,, $.
HUMBERTO 3195|97.—Salón, pieza, etc.
MAZA 1160.—4 piezas, etc.
ZAPIOLA 1793.—Petit-hotel, 6 piezas, etc. v5

BUSCA USTED CASA PARA ALQUILAR, dirigirse hoy mismo, Esmeralda 1095.

BELGRANO, SE ALQUILA, OLAGUER núm. 2446, casa 6 habitaciones grandes, 2 pequeñas, 2 de servicio, baño, etc., $ 250; tratar Arzeno, Av. de Mayo 761. v5

BANFIELD, ALQUILO CASA 4 PIEZAS, gas, aguas corrientes, fondo, jardín y demás, Avenida Arenales, La Villa María, entre Maipú y Cochabamba, tratar Cangallo 1115, capital. v4

BELGRANO, SE ALQUILA UNA CASA estilo inglés, calle Arcos 1847, 2 pisos, 5 dormitorios, sala, comedor, hall, cuarto baño aguas corrientes y todas las comodidades jardín al frente y al fondo, con ó sin contrato, más datos á W. N. Caldwell Cook, Cangallo 490, escritorio 15, 2o. piso, de 9.30 á 10.30 y de 1 á 3. v8

CASA RECIEN CONSTRUIDA, 6 PIEzas, se alquila, Lavalle 3472.

CASA ALTA NUEVA SE ALQUILA, 180 pesos, Gallo 867, 6 piezas y demás. v5

CASA 5 PIEZAS CON TODO CONFORT moderno, alquílase, Córdoba 3810. v6

CASAS ALTA Y BAJA, ALQUILO, RElién terminadas, Cevallos 925|931. v5

CASA ALQUILO, SALA, 3 PIEZAS, comedor, etc., en 120 $, Charlone 173. v5

CASA ALQUILO, 4 PIEZAS Y COMODIdades, Lavalle 2652. v5

CASA BAJA SIN ALTOS SE ALQUILA, abierta de 2 á 4, Andes 165. v4

CASA SE ALQUILA YERBAL 1038, CUcha Cucha y Caballito. v4

CASA SE ALQUILA, VIAMONTE 1367, v5

CASA NUEVA CON 4 PIEZAS Y MUCHO fondo, se alquila, 45 $, Zelarrayan 1235. v5

CASA ZAPIOLA 2055, BELGRANO, A una cuadra de la estación, se alquila. v5

CASA CENTRAL CON TODA CLASE DE comodidades, se alquila, Arenales 1272. v5

CASA CON JARDIN, GAS Y AGUA corriente, se alquila, Serrano 4, precio 125 $. v5

CASA LUJOSA RECIEN CONSTRUIDA, se alquila, todas comodidades, Rioja 892. v4

CHALET SE ALQUILA EN VILLA SARmiento, calle Santa Rosa 940, Lanús, F. C. S. v5

CASA BAJA SE ALQUILA, CON 4 PIEzas grandes y dos chicas, dos patios, verla de 8 á 11, Alsina 3040. v4

CASA DE ALTOS, CENTRAL, SE ALquila, Moreno 850, tratar Venezuela número 678. v5

CASA MODERNA ALQUILO 150 $, LOyola 566, 7 habitaciones, tratar Loyola 451. v4

CASA ALTOS ESQUINA, CON TODA clase de comodidades se alquila, Juncal 2790, tratar Azcuénaga 343. v4

CASAS LUJOSAS, DE ALTOS Y BAJOS, de 7 á 8 piezas, baño, cuarto servicio etc., alquílanse, Serrano 2385 y 2387, á una cuadra de plaza Italia.

ALQUILER DE CASAS Y LOCALES

CASA DE ALTOS MODERNA SE ALquila, calle Andes 1017, llaves al lado, tratar Venezuela 678.

CHARLONE 390, SE ALQUILA CASA compuesta de sala, tres piezas y comodidades. v5

CASA ALTOS, MODERNA, CON TODA clase comodidades, se alquila, Gallo 1967, tratar Azcuénaga 343. v4

CASA SE ALQUILA, CON 6 HABITACIOnes, es un chiche, Pereira 1763, casi esquina Salcedo, recién pintada. v5

CASA CON TODAS COMODIDADES PAra familia, alquílase. Santa Fe 1583, tratar Santa Fe 1580. v8dic

CASA DE ALTOS MODERNA, RECIEN construída, Dorrego 2759, tratar Venezuela 678. v5

CASA ALQUILO BELEN 558, 4 CUAdras Rivadavia y tranvía 99, tratar Defensa 1124. v4

CASA SE ALQUILA, JUNCAL 2277, verla de 9 á 11 a. m., tratar en la misma ó Rivadavia 3428. v5

CASA ALTA, 7 HABITACIONES, etc., se alquila á 6 1|2 cuadras plaza Mayo, San Lorenzo 325.

CASA NUEVA SE ALQUILA, 8 PIEZAS, 2 de servicio, baño, cocina y demás comodidades, Paraná 358. v8

CASA ALQUILASE, 5 HABITACIONES, Chenaut 1448 entre Gutemberg y Báez, verla de 9 á 11 y de 2 á 5.

CASA NUEVA 4 HABITACIONES Y comodidades, se alquila, Tramway 2233, 120 $, tratar Rioja 815. v6

CASITA CHICHE ALQUILASE, MANSIlla 55, 5 piezas y demás dependencias. Verla de 2 á 5 p. m.

CASA 5 PIEZAS, VESTIBULO CON PAtio cubierto de espléndida galería y demás comodidades alquilo, Saavedra 1149. v4

CASA CON ENTRESUELO Y COMODIDAdes para familia, se alquila, San José 367. Llaves al 395. Tratar Rivadavia 746. v5

CABALLERIZA GRANDE, SE ALQUILA, con contrato, á una cuadra del Once, sirve también para garage: Salta 184. v4

CASA DE 5 PIEZAS S EALQUILA EN Lanús, alquiler 200 $, San Juan 148, llaves al lado, tratar, Agüero 486, Bs. As. v6

CASAS DE ALTOS, RECIEN CONSTRUIdas, de 6 piezas, cuarto servicio, baño y demás comodidades, se alquilan, Charcas 1586.

CASA ALTA, RECIEN CONSTRUIDA, de 6 piezas, cuarto de servicio, baño y demás comodidades, se alquila, Estados Unidos 842.

CASA MODERNA, ALQUILO 8 PIEZAS con todas comodidades, verla de 8 á 11 a. m. y de 2 á 6, Venezuela 2365, Precio 250 $. v8

CASA BAJA SE ALQUILA EN FLORES, Avenida Río Cuarto 1848, tiene 10 piezas y dos patios, tranvías en la puerta. Visitaría. v6

CENTRAL SE ALQUILA CASA DE ALtos, con ó sin contrata, 9 piezas y comodidades, C. Pellegrini 526, tratar al núm. 520. v4

CASA ALQUILO EN 60 $, CALLE FLOrencio Varela 90, Avellaneda, los tranvías 21 y 22, dejan á media cuadra, 3 piezas, baño, cocina, aguas corrientes. v4

CASA ESTILO PETIT HOTEL, FLAmante, lujoso, 9 piezas, jardín, baño completo, etc., alquilo $ 250, Av. Carabobo 410, de 1 á 6. v4

CASAS CHICAS Y CONFORTABLES CON ascensor y departamentos se alquilan, Bernardo de Irigoyen 1556, tratar, Vieytes 301, de 8 á 12 m. y de 7 á 8 p. m. v8

CASITAS SE ALQUILAN, CALLE RINcón 1186, esquina San Juan, Precio $ 130. Administración de propiedades, Carlos Villalba, Corrientes 685. v4dic.

CASA GRANDE Y COMODA PARA FAmilia, se alquila, Independencia 2841, tratar José Pompozzi, Bmé. Mitre 519, esc. 23. v5dic.

CASA DE 7 PIEZAS, CON FRENTE MOderno, mosaico, agua semisurgente, cuarto de baño, nueva se alquila barata, Zamudio 924, datos 960, Flores. v4

CASAS ALQUILANSE EN 300 $, CADA una, 8 piezas principales tres de servicio con todas comodidades modernas, hay ascensor, Pozos 126. v4

CASITA QUINTA ALQUILASE EN "Villa Progreso", tranvía Lacroze. Frente á la estación, $ 90, verla y tratar Rivadavia 4112. v5

CASA ESQUINA PARA NEGOCIO Y familia alquilo para todo negocio $ 90, en Villa Urquiza, calles Donado y Congreso núm. 4300. v4

CASA DE DOS HABITACIONES Y COmedor, una piecita y demás comodidades se alquila barata, Hortiguera 578 (Caballito); tratar Matheu 1665. v4

CASITA CHICHE, DOS DORMITORIOS, comedor, cuarto de baño, etc., Dolores 770, alquiler 75 $, las llaves en el almacén Remedios y Azul. v5

CASA DE NEGOCIO 2 PIEZAS, COMEdor, cocina y otras comodidades, con agua corriente, se alquila, Carabobo y Campana, tratar San Juan 2029. v5

CASA MODERNA ALQUILO, SALA, 4 habitaciones y demás servicio, tranvía 35 al frente, calle Crámer 3044 á 4 cuadras de Cabildo 110 $. v4

CASA SE ALQUILA EN FLORES, CALLE Granaderos 750, dos salas, comedor, varios dormitorios y dependencias, tratar Río Janeiro 1532, de 9 a. m. á 1,30 p. m. v4

CASAS NUEVAS DE 5 HABITACIONES, electricidad, agua caliente, ascensor, etc., alquílanse, verlas todos los días de 12 á 5, Pozos 140, tratar Victoria 372. v5

CABILDO AL 3800, FRENTE á la PLAza ú Obligado 3753, casa de 3 piezas, jardín, cocina, gran comodidad, se alquila 75 $ por mes, tratar Ecuador 743. v4

CASA CHICHE SE ALQUILA, ARTES Y Oficios 157, seis habitaciones, agua caliente, etc., tratar Victoria 788, "La Territorial". v4

CHACABUCO 126|32 (EN CONSTRUCción), dos amplios locales para negocio con salones altos, alquílanse juntos ó separados á terminarse fin de año, tratar Eugenio Dumas y Cía., Victoria 372. v5

CASA DE ALTOS RECIEN CONSTRUIda, de 6 piezas, cuarto para servicio, baño y demás comodidades, alquilo en Palermo, calle Godoy Cruz 2545, entre Santa Fe y Guemes.

CALLE LEIVA 4766, CHACARITA, SE alquila una casa de dos piezas, cocina grande con galería, patio de mosaico y demás comodidades en 45 $ mensual, tratar de 7 á 9 p. m., Patagones 2127. v4

CASA ALQUILO PUEYRREDON 1234 SAla, comedor, 4 dormitorios, comodidades para servicio, pileta para lavar y azotea para tender, muy cómoda, tratar y llaves, al 1232. v4

CASA EN PALERMO, CALLE CARRANza 2106, esquina Guatemala, con 4 piezas, baño, pieza servicio, etc., se alquila en 150 $ por mes, tratar R. Alcorta, Sarmiento 357. v9

CASA RECIEN CONSTRUIDA Y CON comodidades, en la ciudad de Quequén, cerca del hotel y de la playa, se alquila de Diciembre á Marzo, ó de Enero á Abril. ocurrir para informes á A. Rey, Victoria 804. v17

CASA-QUINTA AMUEBLADA, EN MOrón, 12.500 varas, con buen edificio y plantaciones, precio $ 85.000, entrando en la venta los muebles, carruajes, caballos y enseres; datos San Martín 361, Bravo Barros y Cía. v6

CASAS Y DEPARTAMENTOS RECIEN construídos, se alquilan, las primeras á $ 130 y los segundos á $ 50, Avenida Chenaut (antes Dorrego) 1248, 1260 y 1252. Para tratar, Florentino Correa, Lavalle 1344. v7

DEPARTAMENTO RECIEN CONSTRUIdo se alquila, Lavalle 3478.

DEPARTAMENTO SE ALQUILA, VICtoria 1222, tratar Rivadavia 329. v4

DEPARTAMENTO DE 4 PIEZAS MUY ventilado se alquila, Maipú 942.

DEPARTAMENTO SE ALQUILA, SAN JOsé 783, tratar Estados Unidos 1423.

DEPARTAMENTO MODERNO ALQUILAse, Cangallo 4248, tratar allí mismo. v4

DEPARTAMENTO MUY COMODO CON frente calle, se alquila, Corrientes 1373. v5

DEPARTAMENTO MODERNO ALQUILO, único 1er. piso, $ 150, 5 piezas, Andes 1246. v5

DEPARTAMENTO CON TODAS COMODIdades, se alquila, Sarmiento 2522, tratar Sulpacha 351.

DEPARTAMENTO ALQUILO DE TRES piezas y demás comodidades, Juncal 4573, Palermo. v4

DEPARTAMENTO 5 PIEZAS EN 75 $, 3 piezas 50 $ demás comodidades, Ferrari 339, Parque Centenario. v5dic.

DEPARTAMENTO SE ALQUILA, PAtagones 1415, tratar Suipacha 137, de 1 á 4. v4

DEPARTAMENTO 2 PIEZAS, AGUA corriente, comodidades, se alquila, 35 $, Vírgenes 1035. v5

DEPARTAMENTOS CON BALCON A LA calle, 3 piezas, etc., se alquila, Castelli 324, tratar Azcuénaga 343. v4

DEPARTAMENTO DE 4 PIEZAS, SE alquila 24 de Noviembre 736, tratar Pueyrredón 1752. v5

DEPARTAMENTO de 3 PIEZAS, CUARto para servicio y demás comodidades, alquilo, Charcas 1582.

DEPARTAMENTO DE 3 PIEZAS, DOS cuartos de servicio, baño y demás comodidades, se alquila, Estados Unidos 838.

DEPARTAMENTO MUY BARATO Y espléndido alquilo con ó sin muebles, calle Viamonte 1706.

DEPARTAMENTOS ALQUILANSE, 4 piezas calle, una más, baño, toilette, cocina, Salta esquina Cochabamba 1212. v4

DEPARTAMENTO LINDO, DE ALTOS, en casa seria, dos piezas, cocina y baño alquílase, Estados Unidos 444; no se admiten chicos. v4

DEPARTAMENTO FRENTE LA ESTAción Lanús se alquila, por 60 $, gran comedor, dos dormitorios, baño, cocina, Avellaneda 444. v4

ALQUILER DE CASAS Y LOCALES

DEPARTAMENTO DE 3 PIEZAS, CUARto de baño, azotea, con pileta para lavar, y demás comodidades, se alquila, independencia 3739.

DEPARTAMENTO MUY ESPACIOSO Y ventilado, con vista á la Av. Alvear, con instalación eléctrica y gas, muy barato, alquílase, Bulnes 2761. v6

DEPARTAMENTO CHICHE DE 2 PIEzas, cuarto para servicio, baño y demás comodidades, se alquila, en Palermo, Godoy Cruz 2551, á media cuadra de Santa Fe.

DEPARTAMENTO 1er. PISO, DE TODO lujo y confort, flamante, se alquila; 3 piezas grandes, 3 chicas, baño con artefactos, luz eléctrica, gas, sol, luz y aire, Laprida 1236, cerca de Santa Fe. v6

DEPARTAMENTOS DE 3 HABITACIOnes, con todas comodidades, mucha luz y aire, se alquilan en casa recién terminada, Jujuy 759, verlos todo el día, tratar Victoria 372. v5

DEPARTAMENTOS: SE ESTAN TERMInando los hermosos departamentos en la calle Vicente López 1055, á media cuadra de la Avenida Alvear y de la calle Las Heras, con tranvías á todas direcciones, visítense para darse cuenta de la luz ó higiene, los precios son desde 80 $ á 95; en los mismos darán razón. v5

DIEZ años DE CONTRATO, A CUALquier precio, alquílase el ex molino estación Bancalari, F. C. Rosario, grandes galpones, casa para familia, motor y caldera de 40 H. P. y turbina, al lado río de las Conchas; se llama la atención, por tener que poblar y que pase el tren de nuevo, tiene desvíos, parada de vagones al lado; tratar Rivadavia 3967, V. R. v4

ESQ. MODERNA PARA NEGOCIO, 8 piezas altos, alquilo, Cochabamba 3790. v5

EN TANDIL ALQUILASE quinta amueblada ó vacía, tratar con el señor Zabala, Victoria 704, de 1 á 5. v5

ESPLENDIDA QUINTA EL RETIRO EN Ramos Mejía, se alquila, tratar Suipacha 793. v5

EN URQUIZA CASA COMODA Y BARATA se alquila, Bebedero 4648, llaves y tratar Bebedero 4858. v4

EN BANFIELD ALQUILO CASA NUEva con 6 habitaciones y demás comodidades, Maipú 461. v4

EN FLORES CASA MODERNA, 8 PIEzas, gran terreno, se alquila, llave al lado, Lafuente 542.

FLORES ALQUILASE CASA NUEVA, 3 piezas y cocina, gran fondo, Zubiría 3754. v5

EN FLORES ALQUILO CASA CHICHE, sala, cuatro dormitorios, pieza de servicio, cuarto de baño y azotea con todas comodidades, Provincias Unidas 2783. v5

EN FLORES SE ALQUILA CASA CON 5 habitaciones, cuarto de servicio, baño, etc., recién construída, Sud América 788, darán razón en el 708. v4

ESPLENDIDOS LOCALES (EDIFICIO nuevo), en 145 y 180, se alquilan, Avenida Vélez Sársfield 271 y 291, vidrieras, sótano, habitaciones interiores, tranvías 6, 24, 29, 50, 69. v5

EN QUEQUEN SE ALQUILA PARA LA temporada, casa chic, amueblada, 5 piezas, baño, hall, vestíbulo, cochera, molino, jardín, etc., tratar Tucumán 431, puede verse fotografía. v4

FLORES, SE ALQUILA UNA CASA ESTILO inglés, calle Yerbal 2262, una cuadra de Rivadavia y dos de la plaza, 2 pisos, 5 dormitorios, sala, comedor, hall, cuarto baño, aguas corrientes y todas las comodidades, con ó sin contrato, más datos W. N. Caldwell Cook, Cangallo 489, escritorio 15, 2o. piso, de 9.30 á 10.30 y de 1 á 3. v8

GALPON ALQUILASE CON DOS PIECItas, $ 100, B. de Irigoyen 981. v7

GALPON SE ALQUILA, CATAMARCA número 1159. v5

GALPON SE ALQUILA, SAN CARLOS 3838. v4

GALPON SE ALQUILA, Muñiz 691. v4

GRAN SALON PARA NEGOCIO Y COmodidades alquílase, San Juan 2876. v5

GALPON SE ALQUILA, SAN JUAN 3267, en 60 $, verlo y tratar de 8 á 12 m. v4

HERMOSAS CASAS CON COMODIDADES para familia, se alquilan, Garay 1277, 1289 y Sgo. del Estero 1584, llaves al 1588, tratar Rivadavia 740. v5

LOCAL PARA NEGOCIO Y CASA DE familia, se alquila, Humberto 1588. v4

LOCAL PARA NEGOCIO CON SOTANO, se alquila, Tacuarí 366. v6d

LOCAL SE ALQUILA, TUCUMAN 1073. v4

LOCAL APTO PARA CIGARRERIA Y lotería alquilo, Alberti 1189.

LOCAL CON DEPARTAMENTO PARA familia, alquilo, Charcas 1584. v4

LOCAL CENTRAL CON SOTANO, COModidad para familia, alquílase, Libertad núm. 351. v4

LOCAL 2 ESPLENDIDAS VIDRIERAS, nuevo, único en la cuadra alquilo, Guayanas 882. v5

LOCAL DE ALTOS SE ALQUILA, CANgallo esq. Esmeralda, tratar Cangallo 801. v7d

LOCAL 9x30, SOTANO, FONDO Y CASA alta, alquilo, Av. Carlos Calvo 4022 al 26. v4

LOCAL AL PIE DE LA ESTACION ONCE para casa mayorista, se alquila, B. Mitre 2737. v5

LOCAL PARA NEGOCIO SE ALQUILA, Carlos Pellegrini 908, tratar 1005 Paraguay. v5

LOCAL ESPACIOSO CON DOS PUERTAS á la calle y dos piezas, se alquila, Pichincha 411 y 419. v5

LOCAL CHICO PARA NEGOCIO CON comodidades para familia, alquílase, frente Palacio Justicia, Tucumán 1331, tratar Sulpacha 68. v4

LOCALES NUEVOS, CALLE RINCON 1172 1174, 1180, casi esquina de San Juan, Administración de propiedades, Carlos Villalba, Corrientes 685. v4dic.

LOCAL APROPIADO PARA MAYORISTAS depósito ó industria, luz eléctrica, sótano, alquilo, Constitución 1719-21, media cuadra Entre Ríos. v5

LOCAL CON GALPON DE 12x13 ALQUIlo, San Juan 2128, aparente para mueblero ó cualquier industria, tratar, Cevallos 1950. v6

LOCAL HABITACIONES Y COMODIDAdes, apropiado para farmacia ó almacén, alquilo, Bebedero 3000, tratar, Corrientes 853. v7

MARTINEZ, ALQUILO CASA-QUINTA, por la temporada, Pacheco y Centenario, Mihura, Alsina 477. v6

MAR DEL PLATA, ALQUILO CASA, 8 habitaciones por la temporada, esquina Almirante Brown y Arenales; Mihuara, Alsina 477. v6

MONTEVIDEO, EN POCITOS ALQUILAse chalet gótico, nuevo, 7 habitaciones, vestíbulo con cristales, torre mirador, hall, cuarto de baño completo, garage, cochero y caballeriza, 1.000 mts. de terreno con jardín y quinta, República 78 (próximo á la Avenida Brasil). Tratar en el mismo con A. Rampini, 120 $ oro mensuales. v4d

NEGOCIO ALQUILO CON SOTANO, 1 pieza, Salta esquina Cochabamba 1212. v4

NEGOCIO GRANDE Y ESPACIOSO sótano, alquílase, comodidad familia, Rivadavia 3886. v4

NEGOCIO ALQUILO EN 170 $, AMplio salón, sótano, cuatro habitaciones para familia, Santa Rosalía 893. v4

PARANA 944 AL 46, HERMOSA CASA de tres pisos se alquilan juntos ó separados, verla de 8 á 12 y de 1 á 5 p. m. v4

POR 200 $ AL MES, CASITA DE ALTOS central, Ayacucho 374, se alquila con contrato, tratar R. Alcorta, Sarmiento 357. v9

PARA ESCRITORIO ALQUILASE BUEna casa recién pintada de 12 habitaciones y comodidades, Corrientes 417, verla de 3.30 á 5.30. v5

POR MALABIA Y TRIUNVIRATO ALquílase linda casa 6 piezas, vestíbulo, galería y demás comodidades, verla y tratar en la misma de 8 á 5, calle Malabia 284.

PRECIOSAS CASAS (EDIFICIO NUEVO) en 150 y 170, se alquilan, Avenida Vélez Sársfield 291, hall, 3 y 4 piezas á la calle, 2 interiores, baño, despensa, etc. Gas, electricidad, agua caliente, Portero, tranvías 6, 24, 29, 50, 69. v5

QUINTA A UNA HORA CAPITAL CASA cómoda, 3 hectáreas con árboles y flores, muy barata, se alquila, tratar Rivadavia 679, 3 á 4 p. m., escritorio 2.

REGIA CASA DE ALTOS MODERNA ALquílase, San Juan 2878.

RICAMENTE AMUEBLADA EN 220, ALquilo casa comedor y 4 dormitorios, á 3 cuadras del Jardín Zoológico y una de Santa Fe, Güemes 1086.

RIVADAVIA 7472, SE ALQUILA UNA hermosa y amplia casa-quinta con 14 habitaciones, alquiler 800 $, puede visitarse todos los días hábiles, de 11.30 á 5 p. m. v9

SE ALQUILA LA CASA CON 18 PIEzas, Cerrito 231.

SE ALQUILA CASA NUEVA, ARAOZ 2449, horas de visitarse de 3 á 5.

SE ALQUILA UN DEPARTAMENTO DE dos piezas, Méjico 1362.

SE ALQUILA, HUMBERTO I 1333, TRAtar de 1 á 3, en la misma. v6

SE ALQUILA COMODO DEPARTAMENto, Belgrano 1777.

SE ALQUILA CASA NUEVA EN TEMperley, España 842.

SOTANO SE ALQUILA, LIMA 1907. v6

SE ALQUILA UN DEPARTAMENTO 4 piezas, Uruguay 1137. v4

SE ALQUILA UNA CASA MODERNA, 7 habitaciones, Cabildo 3733. v4

SE ALQUILA CASITA CON MUCHA COmodidad, Boedo 1938. v5

SE ALQUILAN DEPARTAMENTOS, COmodidades, Saujil 129, 70 $. v5

SE ALQUILA CASA PAMPA 2509, Belgrano. v4

ALQUILER DE CASAS Y LOCALES

SE ALQUILA UN LOCAL PARA NEGOcio en 200 $, Paraguay 758. v5

SALON PRIMER PISO Y DEMAS COmodidades se alquila, B. Mitre 1013. v7

SE ALQUILA CASA CON 7 PIEZAS, 2 de servicio, baño, etc., Libertad 1226. v4

SE ALQUILA CASA NUEVA, 8 PIEZAS, Guayanas 1549, tratar Córdoba 1799. v5

SE ALQUILA CASA DE 4 PIEZAS, calle Russel 158 entre Serrano y Thames. v5

SE ALQUILA UN GRAN NEGOCIO CON todas las comodidades, Chacabuco 941. v6

SE ALQUILA CASA PARA FAMILIA Y negocio 140 $, Ramón L. Falcón 3640, tratar Lezica 100. v6

SE ALQUILA CASA GRANDE, CALLE Arcos 2375, Belgrano, horas de visitarse de 9 á 11, precio 170 $. v5

SE ALQUILA COMODA CASA 9 PIEZAS y toda clase de comodidades, Río de Janeiro 642, tratar Fraga 1035. v4

SE ALQUILA CASITA DE DOS PIEZAS y demás comodidades, Guayra 2133, en Belgrano. v4

SE ALQUILA LA CASA YERBAL 2445, frente á la plaza de Flores, ocurrir Esmeralda 138, de 12 á 3 p. m. v5

SE ALQUILA CASA EN FLORES, BOYAcá 762, 6 piezas y comodidades, muy barata, tratar Alsina 317. v5

SE ALQUILA UNA CASA DE ALTOS, 8 habitaciones, cuarto de servicio, baño y demás comodidades, Lima 676. v5

SE ALQUILA O SE VENDE UN CAFE, en la Boca, buena posición, tratar Necochea 535. v5

SE ALQUILA CASITA DE DOS PIEZAS Y cocina en 35 $, Saraza 984, 4 cuadras del tranvía 19, tratar Matheu 672. v4

SE ALQUILA gran CORRALON con galpón y casa particular para cochería ó tropa de carros, Paysandú 1449-51. v4

SE ALQUILA O SE VENDE CAFE Y billar, patente y contrato, único en Capilla, tratar Arévalo 2852. v5

SE ALQUILA LOCAL MODERNO Y SE vende instalación completa, para tienda, Mansilla 1502, esquina Salguero. v5

SE ALQUILA EN MORON, POR LA temporada, casa amueblada, corta familia, calle García 908 esq. Constitución. v4

SE ALQUILA UN DEPARTAMENTO DE 2 habitaciones y demás comodidades, Directorio 525. v4

SE ALQUILA ESQUINA RECIEN CONStruída, alquiler módico, Giribone y Tronador. v8

SE ALQUILA CASA Y TERRENO DE 32000 varas cuadradas en Merlo, tratar Corrientes 3177. v7d

SE ALQUILA LA ESPLENDIDA CASA Santa Fe 1682, llaves en ojos, tratar, Callao 1471. v4

SE ALQUILAN DOS HERMOSOS LOCAles con comodidad para familia, Costa Rica 1510-12, entre Bompland y Fitz Roy. v4dio

SE ALQUILA UN SALON DE NEGOCIO, una pieza y cocina á satisfacción, Boyacá 1945, entre San Matías y Camarones. v5

SOTANO CON ENTRADA independiente, á propósito para taller, café ó depósito de mercaderías, alquílase, Talcahuano 393. v4

SE ALQUILA CASA NUEVA, 6 PIEZAS y demás en Flores para familia, Méndez de Andés 2045, tratar Rivadavia 1823. v8

SE ALQUILA PARA ESTABLECER cualquier industria 20 varas de terreno por Avenida La Plata, tratar Boedo 1196. v4

SE ALQUILA CASA RECIEN CONSTRUIdas, tres piezas grandes y comedor, A. Pavón 1460, tratar Montes de Oca 1309. v4

SE ALQUILA CASA DE 3 PIEZAS, REcién construída, con servicio completo, Pichouta 1129; tratar Carlos Calvo 960. v5

SE ALQUILA UNA CASITA, UNA SALIta, 3 piezas, con comodidades, agua corriente, cloacas, gas, Castro Barros 471. v5

SE ALQUILA UNA CASA CON 6 HABITAciones para familia en la calle Alvarez 749 y dos departamentos en la misma calle Alvarez 751. v8

SE ALQUILA EN FLORES, CAMACUA 737, casa de 3 dormitorios y comedor, etc., jardín y quinta al fondo, llaves al lado, tratar Gallo 2457. v5

SE ALQUILA UN TERRENO 13000 varas en Avellaneda, calle Av. Gral. Mitre 2120, á $ 250 mensuales, tratar en Avellaneda, calle Lavalle 148. v5

SE ALQUILA UN 1er. Y 2o. PISO, juntos ó separados, propios para consultorio, escritorio, taller ó familia, con grandes balcones, Sulpacha 424. v5

SE ALQUILA UNA CASA CON 6 PIEZAS, con dos salas á la calle, cocina y demás, calle Directorio 597, tratar Liniers 860, en pesos 120. v4

SE ALQUILA CASA DE SALA, COMEDOR tres piezas y baño, y un departamento nuevo de 4 piezas, Acevedo 1753 y 1755, Palermo, tratar Gurruchaga 2373. v4

SE ALQUILA CASA EN FLORES, MORElos 460, dos dormitorios, comedor, cuarto de baño, pieza de servicio y agua corriente. v4

SE ALQUILA UNA CASA PARA CUALquier negocio, alta y baja, con gran comodidad para familia particular, Paseo Colón 1130. v5

SE ALQUILA EN RAMOS MEJIA, CASAquinta La Antonia, próxima á la estación Machado, entre Gaona y la vía; tratar Rivadavia 3423. v5

SE ALQUILA, MALVINAS 653, CASA DE altos y bajos, con negocio, 7 piezas y todas comodidades, recién arreglada y pintada, alquiler 135 $, verla á toda hora. v9d

SE ALQUILA AVENIDA MANUEL QUINtana 520, altos, escritorio, comedor, 4 dormitorios y demás dependencias, agua caliente, $ 230, con contrato, tratar Cangallo 1145. v5

SE ALQUILA CASA NUEVA DE 2 PIEzas grandes, una chica, comedor y cocina, con adoquinado al frente y tranvía á todas direcciones, Bella Vista 1783, tratar Bella Vista 1876. v4

SE ALQUILA EN MARTINEZ F. C. C. A., un espléndido chalet, á tres cuadras de la estación, calle General Alvear, pasando Av. Santa Fe, denominado "Villa Lima", ocurrir C. Pellegrini 608, ciudad. v5

SE ALQUILAN EN PALERMO DOS CAsas recién construídas, modernas con todas comodidades, Paraguay 4747, y 4719 llaves al lado, tratar Reconquista 195, escritorio 14. v5

SE ALQUILAN DOS DEPARTAMENTOS de tres piezas, pieza de servicio, baño y cocina, patio, luz eléctrica, gas para calefacción, moderna, Cochabamba 2364. v4

SE ALQUILA A MATRIMONIO SIN HIjos departamento de 4 habitaciones, pieza de servicio, cocina, baño, w. c. y demás comodidades, verlo y tratar Moreno 558. v5

SE ALQUILA CASA DE FAMILIA CON toda clase de comodidades, Estados Unidos 3725, llaves en el almacén de la esquina, tratar sociedad Hecto, Avenida de Mayo 1411, de 10 á 12 m. v6

SE ALQUILA DEPARTAMENTO FLAmante de dos grandes piezas, cuarto de baño, cocina, aguas corrientes y gas, calle Flores 3652, frente á la estación Vélez Sarsfield, una cuadra del tranvía, tratar en la misma. v8

SE ALQUILA EN BELGRANO CASA, calle Superí 1530, compuesta de seis habitaciones, cuarto de baño, terraza, jardín y demás dependencias; verla en la misma, de 8 á 10 de la mañana. Para tratar, Lavalle 1513, E. Devoto. v1

SE ALQUILA EN ECHEVERRIA 3040, Belgrano á 50 metros de estación Rosario, chalet con sala, escritorio, comedor, 4 dormitorios, dependencias y subsuelo para servicio con jardín al frente y fondo, precio 330 pesos, tratar Echeverría 2080 ó Moreno 554. v4

SE ALQUILA CASA PROXIMA A DESocuparse, 7 piezas decoradas y empapeladas, vestíbulo, pieza de servicio, baño, con agua caliente, cloacas internas, sótano, gas, campanillas en todas las habitaciones y luz eléctrica, toldos, jardín, hamaca, parrales, frutales, gallineros, molino, pozo semisurgente, cocina revestida y con económica, frente á una avenida; á familia corta se da barata y contrata; ocurrir Florida 328, á Gerente.

TERRENO 10x35, SE ALQUILA CON contrata larga, central, Humberto 1688. v5

TUCUMAN 2140, ALQUILASE PRIMER inquilino, diez piezas todo confort, para familia exclusivamente. v6

TERRENO ALQUILASE UNO HACIENdo esquina en Belgrano, calle Amenabar y Arredondo, tiene de superficie seiscientos noventa y tres metros cuadrados. Para tratar de 9 á 11 de la mañana, Victoria 1176. v5

USPALLATA 772, SE ALQUILA CASA baja sin altos, de 6 habitaciones y todas comodidades, llaves al núm. 770; tratar Victoria 372. v5

HOTELES Y CASAS DE PENSION

A 35 $ PENSION, CON PIEZA 60, FAmilia española, Rivadavia 1785. v5

A 30 $ PENSION FAMILIA ITALIANA, con pieza, 60 $, Tucumán 1562. v4

A 40 $ PENSION DE FAMILIA CON CAma, hay pieza amueblada, Méjico 853. v4

A UNO O DOS CABALLEROS SE DA buena pensión y hay pieza, familia, Perú 367. v4

A UNO O DOS CABALLEROS PENSION con pieza, familia madrileña, Defensa 327. v5

A TOMAR PENSION CON O SIN PIEza, en familia vasco española, Cerrito 78. v5

A 80 $ PENSION FAMILIAR, SUPERIOR, con cama 50 y 60, puchero á la española, linda pieza á la calle para 2, Chile 657. v8

HOTELES Y CASAS DE PENSION

A $ 35 PENSION DE PRIMERA CON cama $ 50 en familia española, Cangallo 942.

ANTIGUO HOTEL PERUJO, DE CARlos Noguez, Necochea. El mejor establecimiento para veraneantes y transeuntes en la localidad, trato esmerado y precios módicos, servicio especial de automóviles á la playa, para los pasajeros de la casa. v26dic

BUENOS AIRES HOTEL, SALAS Y piezas con pensión, Carlos Pellegrini 46. v4d

BUENA COMIDA Y PENSION BARATA da familia española, B. Mitre 746 4dic.

BARTOLOME MITRE 1113 PENSION, una sala grande, muebles nuevos á matrimonio ó señora. v5

BUENA PENSION Y PIEZA PARA una y 2 personas, Defensa 912, 1er. piso. v5

BUENA PENSION EN FAMILIA ESPAñola, con ó sin pieza, casa formal y trato familiar, Chacabuco 285, altos, izq. v4

CON PENSION DE 1a. EN FAMILIA, SE alquila pieza para caballeros, se reciben pensionistas; la casa tiene todas las comodidades, casa seria, Rivadavia 1150. v4

ESPLENDIDA PENSION CON PIEZA 45 á 70 $, sola 25 á 40, Rivadavia 1073, familia. v4

FAMILIA DECENTE DA PENSION, pieza inmejorable, precios módicos, B. Mitre 1091.

FAMILIA española RECIBE PENSIOnistas, precios módicos, Cerrito 739, departamento 14. v8

HOTEL MARIANI, MONTEVIDEO 418, piezas á la calle con pensión, con todo el confort moderno, comida italiana. v6d

HOTEL R. Español, PIEZAS Y DEPARtamentos con pensión á 60, 80, 100 $, Alsina 636. v5d

HOTEL CENTENARIO A FAMILIAS Y pasajeros comida y cama por día $ 2.50 y 3 $, por mes 50, 55 y 60 $, gran comodidad por el nuevo ensanche, Méjico 557 al 65. v5

LA ORIENTAL 1838 AL 1840 BME. MItre, cerca á Callao, inauguración del ensanche, 60 habitaciones, camas á 1 peso, piezas á 2 pesos 3 hasta 5 pesos. v23dic.

NUEVA CASA DE PENSION, SE ALQUIlan piezas amuebladas, se reciben pensionistas, buena comida á la italiana, calle Corrientes 832. v4

OJO! PENSION PARA ARTISTAS, PIEza reglamente amueblada, Talcahuano núm. 45. v6

PENSION Y PIEZA O SIN SE DA EN casa de familia, Victoria 3158. v5

PENSION PARA DOS CABALLEROS, hay piezas, Castelli 260. v4

PENSION EN FAMILIA 35 $, POR MES; Perú 291.

PENSION A $ 35 EN FAMILIA HAY piano, Viamonte 877, 2o. patio. v5

PENSION Y PIEZAS CON MUEBLES SE alquilan, Salta 567. v4

PENSIONISTAS EN FAMILIA española se reciben, Rivadavia 2719. v4

PENSION Y PIEZA AMUEBLADA ofrece, Esmeralda 936. v4

PENSION FAMILIA española, PLANCHAdo y casa $ 60, Sarandí 828.

PENSION DE PRIMERA A 35 $, DA FAmilia española, Corrientes 3509. v4

PENSION CON PIEZA EN FAMILIA SE alquila, B. Mitre 1428, altos.

POR 50 $ PENSION, MENUS MUY VAriados, cocina italiana, B. Mitre 1085. v4dio

PENSION CON SALA O PIEZA amueblada, piano, teléfono, familia, Perú 571. v8

PENSION Y DOS PIEZAS AMUEBLAdas se alquilan, Esmeralda 829, 2o. v4

PENSION BUENA EN FAMILIA A precio módico, 25 de Mayo 130, dep. 2. v5

PENSION Y PIEZA EN CASA FAMILIA, alquílase 70 $, Belgrano 1231, 2o. piso. v5

PIEZAS AMUEBLADAS A LA CALLE, con ó sin pensión, se alquilan; Cuyo 1044, piso 2o.

PENSION INMEJORABLE FAMILIAR, á 36, espléndido comedor, buen trato, Charcas 1240. v5

PENSION Y HERMOSAS PIEZAS AMUEbladas á dos personas ó familia, Viamonte 877, 2o. patio. v5

PENSION Y PIEZA, FAMILIA española, doy á jóvenes solos 45 $ mensuales, Estados Unidos 2036. v5

PENSION EN FAMILIA VASCO-española, hay piezas amuebladas con pensión, Victoria 1144.

PENSION, ALQUILO habitación amueblada, todo confort, en familia decente Ayacucho 835. v5

PENSION Y PIEZA CON O SIN MUEbles á caballero ó matrimonio solo, casa familia, Estados Unidos 838, Casa A. v4

PERU 161, DEPART. 14, EXCELENTE pensión módica sola ó con pieza amueblada, muy ventilada, amplio baño, ascensor, en familia seria. v6

SE DA PENSION EN CASA DE FAMIlia española, C. Pellegrini 662. v1

SE DESEA DAR PENSION EXCELENTE á caballeros á la española, Alsina 1272.

SE DA PENSION Y PIEZA EN CASA de familia, Perú 363, D. P., 2o. piso. v3

SE RECIBEN PENSIONISTAS, EN CASA de familia vasca, Rivadavia 1932, 1er. piso. v4

Señora DA PENSION A 25 $, CABALLEros ó señorita, se manda á domicilio, Independencia 689.

CASAS Y HABITACIONES BUSCADAS

DESEO PIEZA ENTRADA INDEPENdiente, cerca plaza Once, indicar precio, Ruiz, Victoria 2570. v1

DESEASE ALQUILAR CASA EN VILLA Devoto, 5 habitaciones, dando razón dirigirse á E. F. de S., Bmé. Mitre 383. v4

JOVEN español DESEA PENSION Y PIEza en casa de familia, dirigir carta á M. López, Tacuarí 445.

MATRIMONIO JOVEN SIN HIJOS, busca casita de 2 piezas con cocina para el 10 de Enero 1912, escribir dando detalles y precio á R. G., 22 Poste Restante, Correo Central. v4

NECESITO PIEZA Y PENSION EN CASA de familia española, radio centro, inútil escriban no siendo lo que solicito. Referencias mútuas. Por carta E. Ruiz, Tacuarí 16. v5

PIEZA AMUEBLADA PARA HOMBRE solo, se necesita, radio Victoria á Venezuela y E. Ríos á S. del Estero, escribir Solís 100, A. U. v5

Señorita PRECISA PENSION en el pueblo de Tigre ó San Fernando, preferible casa de familia, Independencia 2515. v4

Señorita EMPLEADA, DESEA PIEZA A la calle, sin muebles, casa aseada, decente, único inquilino, X. X., San Carlos 4022. v5

TERRENO GRANDE CON O SIN GALpones deseo alquilar con contrato, radio Corrientes á Santa Fe, Pueyrredón á Gallo, datos á J. A. T., Ushuaia 3750. v3

ALQUILER DE HABITACIONES

ALQUILO PIEZA PARA HOMBRE SOlo, Corrientes 869, dep. 8. v4

ALQUILO PIEZA AMUEBLADA Y pensión á dos hombres, Sarandí 27 v5

ALQUILO PIECITA AMUEBLADA Y pensión, hombre solo, Sarandí 27.

ALQUILO PIEZA AMUEBLADA CON pensión, otra 40 $, Méjico 519.

ALQUILASE CON PENSION HABITAción amueblada, C. Pellegrini 456.

ALQUILO PIEZA AMUEBLADA CON pensión para dos personas, Belgrano 1902.

ALQUILO DOS PIEZAS JUNTAS, TUCUmán 2418. v5

ALQUILANSE ESCRITORIOS, PRECIO módico, Balcarce 180.

ALQUILASE UNA PIEZA A MATRIMOnio, Sáenz Peña 975.

ALQUILASE PIEZA Y SALA AMUEBLAdas con pensión, Rivadavia 1210. v5

ALQUILASE HERMOSO COMEDOR EN casa de familia, San Juan 1044. v5

ALQUILO LINDA PIEZA AMUEBLADA con ventana, 30 $. Juncal 2293. v5

ALQUILO PIEZA $ 20, POZOS 989. v6

ALQUILO LINDA PIEZA AMUEBLADA con pensión á 2 $ 110, Chacabuco 1044.

A HOMBRE SOLO, PIECITA BARATA, alquílase, Sáenz Peña 163, 1o.

ALQUILO PIEZAS PARA HOMBRES SOlos, Venezuela 1553. No hay papel. v6

ALQUILANSE 2 ESCRITORIOS JUNTOS con balcón á la calle, en Cangallo 456.

ALQUILO PIEZA AMUEBLADA PARA uno ó dos caballeros, Suipacha 45.

ALQUILASE BUENA PIEZA PARA ESCritorio, Alsina 890.

ALQUILASE PIEZA A HOMBRES SOlos, no hay papel, Carlos Pellegrini 73.

ALQUILANSE 3 PIEZAS A PERSONAS mayores, ó hombres solos, Solís 430.

ALQUILASE PIECITA AMUEBLADA Y pensión, 55 $, Lavalle 1079.

ALQUILASE UNA PIEZA VACIA, CON balcón, C. Pellegrini 706.

ALQUILASE HERMOSA SALA, SALguero 432. v5

ALQUILO UN LINDO DORMITORIO EN familia tranquila, Córdoba 3665. v5

ALQUILASE PIEZA AMUEBLADA, pensión, 1 ó 2 caballeros, $ 55, Alsina 1279.

ALQUILO PIEZA AMUEBLADA, CON ó sin pensión, Venezuela 431. v5

ALQUILASE SALA Y PIECITA EN casa cómoda y tranquila, Guise 331. v5

ALQUILER DE HABITACIONES

ALQUILO SALA, CASTILLO 22, ESQUINA Río de Janeiro 1400. v4

ALQUILANSE DOS PIEZAS JUNTAS con cocina, Colombres 556. v6

ALQUILO PIEZA, CHILE 324. v4

ALQUILASE SALA O PIEZA A HOMBRE solo, Cangallo 988, izq. v4

ALQUILASE HERMOSA PIEZA, VICTORIA 1634, dep. 23, único inquilino. v4

ALQUILASE UNA PIEZA, MORENO 1954. v5

ALQUILO PIECITA PARA HOMBRE solo 25 $, Paraguay 2671. v5

ALQUILO SALA ANTESALA Y COMEDOR, en casa lujosa, Boedo 1917. v5

ALQUILASE UNA PIEZA CON PENSION en 80 $, Av. de Mayo 776. v4

ALQUILANSE DOS SALAS, Av. DE MAYO 776. v4

ALQUILASE EN 26 $, PIECITA A persona sola, Sgo. del Estero 1086. v4

ALQUILANSE 2 O 4 PIEZAS, FITZ ROY 2345, junto Santa Fe. v5

ALQUILASE PIEZA A CABALLERO, calle Rivadavia 1313, 2o. piso. v4

ALQUILASE PIEZA A 1 O 2 HOMBRES solos, Arenales 1259. v7

ALQUILASE SALITA PARA DOS Y comodidades, Bermejo 823. v5

ALQUILASE PIECITA CON MUEBLES A hombre solo, Rivadavia 1385. v4

ALQUILANSE DOS PIEZAS GRANDES, amuebladas, con pensión, C. Pellegrini 133. v4

ALQUILO 3 PIEZAS JUNTAS, 60 $ Y 3 70 $, sin niños, C. Pellegrini 022. v4

ALQUILASE PIEZA A HOMBRES SOLOS, Defensa 691, no hay papel. v4

ALQUILASE PIEZA 25 $, CORTA FAMILIA, Laprida 970. v4

ALQUILASE PIEZA A HOMBRE SOLO, no hay papel, B. Mitre 3605. v5

ALTILLO PARA OBRERO SE ALQUILA á 7 pesos c|u., Belgrano 1733. v4

ALQUILASE PIEZA AMUEBLADA A señor solo, Sarmiento 2944. v4

ALQUILO PIEZA A DOS CABALLEROS, San Lorenzo 327. v4

ALQUILASE LINDA SALA PARA NEGOCIO, Méjico 3340. v4

ALQUILASE PIECITA A CABALLERO, Av. de Mayo 776, 5o. piso derecha. v4

ALQUILANSE 3 PIEZAS, AL FONDO, para familia, Méjico 1636. v4

ALQUILASE PIEZA A PERSONAS MAYORES, Méjico 1860. v4

ALQUILASE PIEZA AMUEBLADA, PARA hombre solo, Córdoba 1089. v4

ALQUILO LINDA SALITA, PERSONA sola, luz eléctrica, Castelli 48. v4

ALQUILASE SALITA A LA CALLE A persona decente, Méjico 1860. v4

ALQUILASE HERMOSA PIEZA, CASA honorable, Solís 146. v5

ALQUILO LINDA SALA CON MUEBLES con ó sin pensión, Andes 181. v5

ALQUILASE PIEZA AMUEBLADA con balcón, Avenida de Mayo 695. v13

ALQUILANSE DOS PIEZAS, TODAS comodidades, Lavalle 558. v4

ALQUILASE LINDA ANTESALA CON muebles y pensión, Cerrito 1236. v6

ALQUILASE PIEZA AMUEBLADA CON ó sin pensión, La Paz 75. v4

ALQUILANSE DOS PIEZAS JUNTAS O separadas, Callao 186. v4

ALQUILASE PIEZA A HOMBRE SOLO ó dos, Rivadavia 717, tratar Perú 321. v4

ALQUILASE PIEZA AMUEBLADA CON ó sin pensión, S. José 1018. v4

ALQUILANSE SALA PARA ESCRITORIO, Rivadavia 717, tratar Perú 321. v4

ALQUILO SALA, ANTESALA Y UNA pieza más, Rodríguez Peña 358|360. v4

ALQUILASE PIEZA AMUEBLADA, CON pensión, 75 $, Paraná 973. v5

ALQUILASE PIEZA Y COCINA 32 $, Andes 126. v5

A señor SOLO ALQUILASE PIEZA amueblada en 50 pesos, Sgo. del Estero 361. v4

ALQUILANSE SALA Y DOS PIEZAS unidas, para corta familia, Rioja 588. v4

ALQUILASE PIEZA A MATRIMONIO O señor solo, Boulogne-Sur-Mer 759. v4

ALQUILO PIEZA AMUEBLADA, CASA familia, precio módico, Tacuarí 445. v4

ALQUILASE 1 ó 2 PIEZAS Y PENSION con ó sin muebles, Estados Unidos 2237. v5

ALQUILASE UNA HERMOSA PIEZA A uno ó dos hombres solos, Bolívar 619. v4

ALQUILANSE VARIAS HABITACIONES para escritorios, Paseo Colón 451. v4

ALQUILO PIEZA A PERSONAS MAYORES en casa tranquila, Ayacucho 929. v4

ALQUILO UNA PIEZA GRANDE, EN 25 pesos, casa tranquila, Boedo 772. v4

ALQUILO SALA, COMEDOR, PIEZAS, baño, jardines, casa linda, Victoria 4081. v4

ALQUILANSE PIEZAS CASA DE FAMILIA, con ó sin pensión, Medrano 441. v5

ALQUILO COMEDOR A PERSONAS mayores, Bermejo 338, no hay papel. v5

ALQUILASE EN CASA FAMILIA, PIEZA para hombre solo, Sáenz Peña 446. v4

ALQUILO LINDA PIEZA BIEN AMUEBLADA á 1 ó 2 caballeros, Cerrito 251. v5

ALQUILASE SALA PARA MATRIMONIO, único inquilino, Méjico 4093. v4

ALQUILASE PIEZA BIEN AMUEBLADA, con ventana, Rivadavia 2182, altos. v4

ALQUILO LINDO COMEDOR A PERSONAS mayores, Corrientes 1919. v6

ALQUILASE PIEZA AMUEBLADA PARA uno ó dos caballeros, Córdoba 1527. v5

ALQUILO EN CASA DE FAMILIA SALA á matrimonio ó caballeros, Méjico 517. v5

ALQUILANSE DOS SALAS, UNICO INQUILINO, alquiler módico, Piedras 1856. v5

ALQUILASE UNA O DOS PIEZAS con muebles casa familia, Paraná 245. v5

ALQUILASE HERMOSA PIECITA EN 20 $, Thames 2556, Portones Palermo. v5

ALQUILASE UNA PIEZA AMUEBLADA á caballeros, luz eléctrica, Victoria 710. v5

ALQUILO UN COMEDOR PARA ESCRITORIO ó matrimonio sin hijos, Alsina 1184.

ALQUILASE LINDA SALA Y COMEDOR confortablemente amueblado, Bermejo 450.

ALQUILASE PIEZA CON PENSION, amueblada á dos ó tres caballeros, Piedras 749, 1o.

ALQUILASE PIEZA A CABALLERO solo, en casa de familia, Chacabuco 323, 2o. piso.

ALQUILASE PIEZA CON COCINA INDEPENDIENTE, casa tranquila, Tacuarí 554.

ALQUILASE A MATRIMONIO, ESPACIOSA pieza amueblada y pensión, Paraná 460.

ALQUILASE SALITA INDEPENDIENTE, balcón, y una piecita interna, Sáenz Peña 163, priemro.

ALQUILASE PIEZA AMUEBLADA con pensión á caballero, casa de familia, Callao 159. v5

ALQUILASE HERMOSA PIEZA FLORIDA 373, 2o. piso, izquierda, precio 35 pesos, casa de familia.

ALQUILASE SALITA AMUEBLADA INDEPENDIENTE, á hombre solo, Moreno 1796, esq. Entre Ríos.

ALQUILASE ESPLENDIDA salita amueblada, independiente, todo confort moderno, Viamonte 1676. v8

ALQUILASE LINDA SALA INDEPENDIENTE, balcón al pasaje, Arenales 1239, dept. 14. v5

ALQUILASE BUENA PIEZA AMUEBLADA á señor, con pensión, Tucumán 981, 2o. piso.

ALQUILASE SALA O PIEZA AMUEBLADA con ó sin pensión, Rivadavia 1376. v6

ALQUILASE PIEZA AMUEBLADA con pensión para dos caballeros, casa de familia, Montevideo 26.

A LQUILO SALA A LA CALLE AMUEBLADA, con pensión familia, Tucumán 1040. v6

ALQUILASE PIECITA AMUEBLADA A hombre solo, en 30 $, Av. de Mayo 1413, 3o. ascensor.

ALQUILANSE, JUNTAS O SEPARADAS, sala, antesala y comedor amueblados, Avenida de Mayo 1413, 3o., ascensor.

ALQUILASE PIEZA AMUEBLADA A 1 O 2 caballeros, casa de familia, B. Mitre 1436.

ALQUILO CON PENSION SALA INDEPENDIENTE y pieza amuebladas, Maipú 188, 2o. v6

ALQUILASE EN CASA TRANQUILA sala y antesala en 65 pesos y comedor independiente, Bolívar 812.

ALQUILASE UNA PIEZA A DOS hombres en casa de familia con ó sin muebles y pensión, Córdoba 1760. v5

ALQUILO BARATO HERMOSA PIEZA amueblada á 1 ó 2 señores, Lima 757, 2o. piso. v5

ALQUILO PIEZA GRANDE, PROVINCIAS Unidas 845, 2 cuadras de Rivadavia 5400. v6

ALQUILASE PIEZA AMUEBLADA BARATA, Sarmiento 1528, 1er. piso, no hay papel. v5

ALQUILASE PIEZA BIEN AMUEBLADA para dos caballeros, con buenas referencias, Uruguay 745. v5

ALQUILASE ESPLENDIDA pieza amueblada con pensión á señores solos, familia, Perú 867.

ALQUILANSE 3 PIEZAS A PERSONAS mayores ó matrimonio sin chicos, calle Sáenz Peña 326, 2o. piso, izquierda.

ALQUILASE PIEZA PARA HOMBRE ó señora sola, Independencia 455, departamento 15.

ALQUILANSE DOS PIEZAS BALCON, bien amuebladas, casa familia, Victoria 1592. v6

ALQUILO UNA PIEZA RECIEN CONSTRUIDA á matrimonio solo, Corro 53, Floresta. v5

ALQUILO EN 45 $, SALA, 2 PIEZAS, EN Lynch, Av. Circunvalación y Roma, almacén Pascual. v4

ALQUILASE EN CASA DE MATRIMONIO una pieza á personas mayores, Velazco 468. v5

ALQUILO PIEZA AMUEBLADA, PRECIO módico, casa de familia, Charcas 3389. v5

ALQUILASE ESPACIOSA SALA EN CASA de familia decente, Uspallata 455, á una cuadra de Montes de Oca. v5

ALQUILASE SALA AMUEBLADA PARA dos caballeros, en casa de familia, Corrientes 2246. v5

ALQUILASE LINDA SALITA A HOMbres solos ó matrimonio que no cocine, Rincón 258. v4

ALQUILO COMEDOR Y PIEZA A PERsonas mayores, Yapeyú 72, á media cuadra de Rivadavia 4000. v4

ALQUILO SALA AMUEBLADA CON EXcelente pensión, casa de familia, Libertad 281. v4

ALQUILO PIEZA AMUEBLADA CON pensión, familia francesa, Humberto I 727. v5

ALQUILO HERMOSA SALA AMUEBLADA para uno ó dos, casa familia, Lima 757. v5

ALQUILASE SALA Y PIEZA INTERIOR á 1 ó 2 personas y pensión, en familia, precio reducido, Sáenz Peña 959. v5

ALQUILASE SALA A LA CALLE, ESCRITORIO ú hombre solo, B. de Irigoyen 475. v5

ALQUILO DOS PIEZAS INDEPENDIENTES, para matrimonio ó personas mayores, Herrera 1663. v4

ALQUILO PIEZA, CON COMODIDADES, para matrimonio ó caballeros, Cangallo 729. v4

ALQUILASE LINDA PIEZA PARA PERsonas mayores, casa de familia, Irigoyen 1009. v4

ALQUILASE UNA PIEZA AMUEBLADA, hombre solos, Venezuela 584, altos, familia. v4

ALQUILO PIEZAS JUNTAS O SEPARADAS á escritorios ó personas mayores, Santa Fe 1613. v4

ALQUILASE LA SALA AMUEBLADA, con pensión, casa de familia, Pueyrredón 665. v4

ALQUILASE SALA INDEPENDIENTE Y piecita interior, con comodidad, casa decente, Posadas 1543, altos. v4

ALQUILANSE DOS PIEZAS A MATRImonio, único inquilino, piden referencias, Gurruchaga 1479. v4

ALQUILANSE PIEZAS EN HERMOSA casa de familia, Jujuy 352, tres cuadras de plaza Once. v5

ALQUILO PIECITA AMUEBLADA, persona sola, 20 $, Convención 1625, Caballito. v5

ALQUILO HERMOSA HABITACION señores solos ó matrimonio, único inquilino, Catamarca 757. v4

ALQUILASE HABITACION CON O SIN muebles, para caballeros, Azcuénaga 714. v4

ALQUILASE SALA A LA CALLE, PARA hombres solos, Defensa 691, no hay papel. v4

ALQUILO SALA AMUEBLADA A MAtrimonio y otra pieza á compañeros, con pensión, familia, Lima 1341. v5

ALQUILO EN AZCUENAGA 1596, 2 piezas juntas con balcón á la calle, sin muebles, único inquilino y casa seria. v4

ALQUILASE PIEZA A DOS, MUEBLES y pensión, otros con compañero, 40, 50 y 45 $, R. Peña 60. v4

ALQUILO PIEZA AMUEBLADA, PARA caballeros, Moreno 540, 2o., hay ascensor. v4

ALQUILANSE EN CASA DE FAMILIA 3 habitaciones altas, á matrimonio sin hijos, precio módico, Rawson 50. v4

ALQUILASE SALA BIEN AMUEBLADA, con balcón, pensión, baño, confort, calle Córdoba 1057. v4

ALQUILANSE BARATAS DOS SALAS, único inquilino, Rivadavia 2443, departamento 4, piso 2o. v4

ALQUILASE UNA PIEZA CON MUEBLES, con ó sin pensión, casa familia, Belgrano 1387. v5

ALQUILO DOS PIEZAS PARA MATRImonio sin hijos, ó personas mayores, Defensa 544, dept. 8. v4

ALQUILASE PIEZA AMUEBLADA PAra caballero solo, precio 35 $, Paraná 959. v4

ALQUILASE LINDO COMEDOR CON balcón, sin muebles, á señor solo, calle Charcas 1063, altos. v4

ALQUILANSE COMEDOR Y DOS PIEZAS, Treinta y Tres 86, entre Rivadavia y Victoria. v4

ALQUILO UNA SALITA A UNO O DOS hombres y una pieza, departamento 3, 25 de Mayo 674. v4

ALQUILANSE DOS PIEZAS CON cuarto de baño junto, á respetable familia, como único inquilino, Alberti 465. v4

ALQUILO A MATRIMONIO U HOMBRE solo, sala amueblada, con pensión, A. de Mayo 715. v4

ALQUILANSE SALA Y ANTESALA para escritorio ó personas mayores, San José 267. v4

ALQUILASE UNA O DOS HERMOSAS piezas, Humahuaca 170, cerca Corrientes. v4

ALQUILO SALA Y ANTESALA JUNTAS ó sala sola á personas mayores, único inquilino, C. Calvo 2941. v4

ALQUILASE SALITA PARA HOMBRE solo ó personas mayores, en 35 $, San Juan 611. v6

ALQUILASE SALA, DORMITORIO, cuarto de baño, bien amueblado, pensión de 1a., Tucumán 1523. v4d.

ALQUILASE PIECITA BIEN AMUEblada, 100 $, comprendido pensión de 1a., Tucumán 1523. v4d.

ALQUILASE PIEZA AMUEBLADA, con ó sin muebles, con ó sin pensión, familia valenciana, Estados Unidos 577. v4

ALQUILASE SALA O ANTESALA PAra señor ó señora solos, en casa de matrimonio solo, Guise 260 esquina Charcas. v4

ALQUILASE UN SALON DE ALTOS en casa de familia, para matrimonio solo, único inquilino, Estados Unidos 2785. v4

ALQUILASE PIEZA AMUEBLADA PARA uno ó dos hombres serios: casa central y con todas comodidades, San Martín 875. v6

ALQUILASE A FAMILIA EN 270 $, preciosa casa baja, moderna con todo confort, l'sta para habitarla, Piedras 1235, verla de 10 á 11 y de 4 á 6. v5

ALQUILASE LINDA SALA AMUEBLAda en casa de familia tranquila, á caballeros solos, precio muy módico, Santa Fe 1122.

A DOS señoritas ó dos hermanos SE alquilan dos piecitas amuebladas con pensión de familia, Avenida de Mayo 1087, 1er. piso.

ALQUILASE PIEZA A LA CALLE LUjosamente amueblada, con pensión á matrimonio ó señora sola, Esmeralda 906, piso 1o. v9

ALQUILASE HERMOSA SALA Y DOS piezas á la calle, con ó sin muebles, luz eléctrica, lo más central, único inquilino, Lavalle 396.

ALQUILASE PIEZA AMUEBLADA A 1 ó 2 señores ó matrimonio, trabajando afuera, con ó sin pensión, precio barato, B. Mitre 1869. v4

A DOS señoritas EMPLEADAS O DOS hermanos, se alquila pieza amueblada con pensión buena, familia respetable, Av. de Mayo 1081, 1er. piso. v4

ALQUILANSE 2 SALAS Y DOS PIEZAS, baños y teléfonos, para matrimonio solo, á personas mayores, casa familia, Piedras 1277. v5

ALQUILO ESPLENDIDA SALA Y ANtesala juntas, para consultorio y dos piezas más seguidas, juntas ó separadas, Moreno 786. v4

ALQUILASE EN DISTINGUIDA CASA de familia habitación con pensión á dos caballeros ó matrimonio, todo confort moderno, Méjico 744. v4

ALQUILASE EN CASA DE FAMILIA, italiana un espacioso comedor y pieza, con toda comodidad, no hay papel, Las Heras 510. v4

ALQUILO ESPLENDIDA SALA Y ANtesala, con vestíbulo, como para escritorio ó academia, Venezuela 1552, no hay papel. v4

ALQUILASE UNA SALA A LA CALLE muy bien amueblada para hombre solo, en casa moderna, familia muy tranquila, no hay papel, Salta 515. v5

A LQUILO DOS LINDAS PIEZAS AMUEbladas, corridas y una más chica, con buena pensión y baño, en casa de familia seria, tranquila, precio módico, calle Santa Fe 3259. v5

ALQUILO A PERSONA RESPETABLE O matrimonio sin hijos espléndida pieza en casa céntrica y de familia respetable que pide y da referencias, Pozos 126, con ó sin pensión. v4

COMEDOR ALQUILO A MAYORES O A matrimonio, Loyola 62. v6

COMEDOR Y DOS HABITACIONES, REglamento amueblada, alquílase, Cangallo 1678. v5

Compañero DE PIEZA, FORMAL, DEpendiente ó corredor, preciso, tratar Piedras 908.

COMEDOR, DORMITORIO Y PIECITA, con baño, aguas, gas alquílase á matrimonio ó personas mayores, únicos inquilinos; se piden y dan referencias, Canning 253, 80 $. v6

DOS PIEZAS JUNTAS, VISTA AL puerto, alquílanse, 25 de Mayo 709. v6

DOS PIEZAS SE ALQUILAN, 50 $, PAtricios 1793. v4

DOS CUADRAS ESTACION CABALLITO alquílanse comedor y pieza, único inquilino, Avellaneda 1008. v4

DOS PIEZAS, UNA GRANDE Y OTRA chica, único inquilino, alquílase, Arenales 1420. v4

DOS SALAS SE ALQUILAN PARA ESCRITORIOS, 1er. piso 160 $ cada una, Talcahuano 353, Parravicini y Casalins. v15

DESDE EL 8 DEL CORRIENTE, ALquilo una sala con pensión y muebles, para matrimonio ó señor solo, Rodríguez Peña 426. v5

EN CASA DE señora SOLA, ALQUILO 2 hermosas piezas y comodidades, Pueyrredón 484. v4

EN FLORES, ALQUILASE PIEZA CON jardín y cocina, junto al adoquinado 20 pesos, Vírgenes 2460. v5

ESPLENDIDA SALA Y ANTESALA SE alquila, con ó sin muebles, Tucumán 1562.

ESCRITORIOS, SALA Y ESCRITORIO chico alquilo, casa de bajos, Tucumán 1428. v6

EN CASA DE UN MATRIMONIO SOLO, se alquila sala ó dos piezas, Alberti 1015. v6

EN SANTOS LUGARES SE ALQUILA pieza amueblada á señor solo, muy cerca de la estación, informes Rosario 1229. v4

ESCRITORIOS. ALQUILANSE VARIOS juntos ó separados, con balcón á la calle, frente á los Tribunales, casa moderna, Tucumán 1313. v4

ESCRITORIOS ALQUILO JUNTOS O SEparados dos amplios escritorios, y vendo los muebles, n. americanos que tiene señor García, C. Pellegrini 45.

ESCRITORIOS MODERNOS, ESPECIAles para profesionales, se alquilan frente al palacio de justicia, Tucumán 1353 y Talcahuano 612. v5

EN CASA FAMILIA RESPETABLE ALquilo pieza grande y otra chica á señora ó señorita, doy y pido referencias, Esteco 2472, entre Cabildo y Gral. Paz, Belgrano. v5

FAMILIA RESPETABLE ALQUILA PIEza amueblada con pensión, Laprida 1062 v5

FAMILIA HONORABLE ALQUILO PIEza amueblada y pensión para dos caballeros, Méjico 916.

FAMILIA madrileña ALQUILA espléndida sala y [illegible] piezas, con esmeradísima pensión ó [illegible] pensión solamente, Rivadavia 1445. v5

HERMOSO COMEDOR DIVIDIDO ALquilo á matrimonio, único inquilino, cocina, baño, casa decente, B. Mitre 2533 v4

HERMOSA SALA BIEN AMUEBLADA pensión 1ra. se alquila á caballero distinguido en respetable familia, precio módico, referencias mutuas, Piedras 709, 2o. piso. v4

LINDA SALA Y PIEZA LUJOSAMENTE amuebladas, casa corta familia, alquílanse á caballero solo, Uruguay 924. v4

LINDA PIEZA, 40 PESOS, ALQUILO, á matrimonio, casa decente, empapelada y encerada, B. Mitre 2533. v4

MENDEZ DE ANDES 1551, alquilo PIEza y comodidades, casa de familia. v4

PIEZA SALA, SE ALQUILA, A PERSOnas mayores, Arenales 1954. v6

PIEZA SE ALQUILA PARA HOMBRE solo, Cerrito 425.

PIEZA GRANDE ALQUILASE PARA hombres solos, Viamonte 887.

PIEZA SE ALQUILA, RECONQUISTA 412.

PIEZAS AMUEBLADAS ALQUILO DOS, en 35 y 45 $, Talcahuano 1225.

PIEZAS GRANDES Y CHICAS ALQUILO, Perú 1156.

PIEZA PARA HOMBRE SOLO SE ALquila, Sarmiento antes Cuyo 4538. v5

PIEZA SE ALQUILA PARA CABALLEro, casa de familia, Larrea 923. v5

PIEZA SE ALQUILA, ALBERTI 725. v4

PIEZAS AMUEBLADAS ALQUILO 3, 2 á la calle, casa seria, Cevallos 209. v5

PIEZA 30 $, señor SOLO, CASA FAMIlia, Córdoba 1247. v4

PIEZA SE ALQUILA A HOMBRE O señora sola, Humberto I 2883. v1

PIEZA SE ALQUILA EN CASA FAMILIA decente, Prov. Unidas 2524, Flores. v5

PIEZA ALQUILO, CASA FAMILIA, Estados Unidos 2292. v5

PIEZA AMUEBLADA SE ALQUILA, CON ó sin pensión, Tucumán 981, 1er. piso. v5

PIEZA AMUEBLADA SE ALQUILA A hombre solo, casa de familia, Ayacucho 552. v5

PIEZA GRANDE SE ALQUILA A HOMbre solo muy barata, Río Janeiro 745 departamento 5. v4

PIEZA AMUEBLADA, CON O SIN pensión, para dos caballeros, se alquila, Chile 616. v4

PIEZA CON MUEBLES ALQUILO A DOS personas, con ó sin pensión, Suipacha 845, dep. 2. v4

PIEZA AMUEBLADA CON PENSION SE alquila á matrimonio ó dos caballeros, Rivadavia 1039. v5

PIEZA AMUEBLADA, PARA HOMBRE solo se alquila, con ó sin pensión, Convención 2110, esq. Camacuá, Flores. v4

PIEZAS AMUEBLADAS A LA CALLE, con ó sin pensión, alquilo, Cuyo 1044, piso 2o. v5

PIEZA PARA HOMBRES SOLOS SE ALquila, con ó sin pensión, muy económica, Chacabuco 316, 1er. piso.

PUEYRREDON 1217, ALQUILO 1 ó 2 piezas á la calle, con ó sin muebles, con pensión, familia distinguida, únicos inquilinos. v5

PIEZA GRANDE CON VENTANA, PARA uno ó dos caballeros ó personas mayores, en casa de familia tranquila, darán razón, Montevideo 85.

SALA INDEPENDIENTE CON BALCON, se alquila, Tacuarí 83, 2o. piso.

SE ALQUILA PIEZA, YERBAL 2532, A una cuadra de la plaza de Flores.

SE ALQUILA UNA ANTESALA PARA personas mayores, B. Mitre 1607.

SE ALQUILA LINDA SALA Y COMEDOR, doy pensión, Maipú 881. v6

SE NECESITA compañera DE PIEZA, Alsina 2071, p. 51.

SE ALQUILAN SALAS, PIEZAS, COMEdor, Achupallas 45, altos. v5

SE ALQUILAN VARIAS PIEZAS, Callao 1431. v4

SE ALQUILAN DOS PIEZAS, VICTORIA 2612. v4

SE ALQUILA SALA Y ANTESALA PAra escritorio, Alsina 934. v5

SE ALQUILA SALA, TUCUMAN 3227. v5

SE ALQUILA UNA PIEZA CON O SIN muebles, Lezica 118. v4

SE ALQUILAN DOS PIEZAS EN 45 $, Sáenz Peña 1572. v4

SE ALQUILA UNA LINDA SALA, BALcón á la calle, Tucumán 616. v4

SE ALQUILA UNA PIEZA, TUCUMAN 613. v4

SALA Y COMEDOR CORRIDOS ALQUIlo en 75 $, Bermejo 33. v4

SE ALQUILA SALA BIEN AMUEBLADA, Montevideo 410. v5

SE ALQUILA SALA CON PUERTA INdependiente, Canning 3189. v4

SE ALQUILA UNA PIEZA PARA HOMbre solo, Rivadavia 3681. v4

SE DESEA compañera DE PIEZA, CHILE 1257. v4

SE ALQUILA COMEDOR PARA PERSOna sola, Paraguay 2279. v4

SE ALQUILAN PIEZAS BARATAS, Bartolomé Mitre 3566. v4

SE ALQUILA PIEZA AMUEBLADA, 2 camas, Corrientes 2616. v4

SE ALQUILA COMEDOR GRANDE, Cabildo 2551, Belgrano. v6

SE ALQUILAN SALAS Y PIEZAS amuebladas, Av. de Mayo 1077. v5

SE ALQUILA COMEDOR grande, SALOM 626, 3 al Norte. v4

SE ALQUILA PIEZA, CASA DE FAMIlia, Belgrano 282, altos. v4

SE ALQUILA SALA Y TRES PIEZAS en los altos, Bermejo 265. v5

SE ALQUILA UNA O DOS PIEZAS, UNIco inquilino, Honduras 165. v4

SE ALQUILA SALA Y ANTESALA, CAbrera 3730. v5

SE ALQUILA LINDA PIEZA A CABAllero, Moreno 786. v4

SE ALQUILA SALA A PERSONAS MAyores, Rodríguez Peña 75. v5

SE ALQUILAN PIEZAS AMUEBLADAS, casa de familia, Junín 1043. v4

SE ALQUILA UNA PIEZA PARA PERSOnas mayores, Salta 281. v5

SE ALQUILA ESPLENDIDA SALA, CAlle Santa Fe 832. v5

SE ALQUILA PIEZA PARA HOMBRES solos, calle Méjico 171.

SE ALQUILA UNA PIEZA PARA HOMbres solos, Santiago del Estero 1719.

SE ALQUILAN 2 PIEZAS PARA FAMIlia y galpón al fondo, Venezuela 2342.

SE ALQUILAN ESCRITORIOS, Bmé. Mitre 612. v5

SE ALQUILAN 3 PIEZAS CON BALCON á la calle, único inquilino, Lima 1231.

SE ALQUILA UNA PIEZA GRANDE, SArandí 133.

SE ALQUILA LINDA SALA CON COCIna independiente, 1040 Viamonte.

SE ALQUILA PIECITA PARA HOMBRES solos, casa tranquila, Lavalle 2023. v5

SE ALQUILA UNA PIEZA, INDEPENdencia 1890.

SE ALQUILAN SALA Y PIEZAS amuebladas, O'Brien 167, plaza Constitución. v4

SE ALQUILA SALA Y DOS PIEZAS, únicos inquilinos, Bogotá 2008, Flores. v4

SE ALQUILA SALA AMUEBLADA INDEpendiente, casa de familia, Cerrito 1020.

SE ALQUILA UNA SALA CON VENTAna á la calle, R. Peña 142, 2o. piso.

SE NECESITA UN compañero DE PIEza, con pensión, 70 $, Viamonte 1678. v5

SE ALQUILA UNA PIEZA A HOMBRES solos, en 35 $, Bdo. de Irigoyen 128. v5

SE ALQUILA HERMOSA PIEZA PARA hombre solo, 25 $, Cangallo 3530. v5

SE ALQUILA PIEZA AMUEBLADA PAra jóvenes solos, Talcahuano 134. v4

SE ALQUILA PIEZA AMUEBLADA, CON ó sin pensión, Cangallo 988, derecha. v5

SE ALQUILA PIEZA SIN MUEBLES A hombre solo en 30 $, Esmeralda 694. v6

SE ALQUILA UNA PIEZA PARA PERSOna sola, Esmeralda 663, depto. 2. v6

SE ALQUILA SALA Y ANTESALA CON muebles, casa decente, Sarmiento 1489. v6

SE ALQUILA UNA PIEZA A HOMBRES solos, único inquilino, Alberti 646. v6

SE ALQUILAN DOS SALAS Y PIEZA, juntas ó separadas, tienen gran vestíbulo, Tucumán 2018.

SE ALQUILAN 2 PIEZAS A CORTA FAmilia, casa de matrimonio solo, Lavalle 2738. v6

SE ALQUILA SALA Y ANTESALA EN casa de familia, á matrimonio sin niños comodidad para cocina, Perú 1380.

SALA CON O SIN MUEBLES ALQUILO, pensión familiar, módica, Chacabuco 1044.

SE ALQUILA ESPLENDIDA PIEZA CON todas comodidades, único inquilino, Laprida 957, depto. 3. v5

SE ALQUILAN COMEDOR Y UNA PIEza á matrimonio ó hombres solos, Liniers 34, altura 3500 Rivadavia. v6

SE ALQUILAN BARATAS DOS PIEZAS juntas de altos independientes de todas, Rivadavia 2319. v5

SE ALQUILA SALA CON PENSION SObre Florida, á matrimonio ó dos caballeros, Bmé. Mitre 588, 3o. v5

SE ALQUILA UNA SALA, 2 PIEZAS para escritorios ú hombres solos, Corrientes 357. v6

SE ALQUILA UNA SALA CON MUEbles en casa de familia, para hombre solo, Cangallo 1410. v5

SE ALQUILAN DOS O TRES PIEZAS A matrimonio solo ó personas mayores, Piedras 338, 2o. piso derecha. v6

SE ALQUILAN PIEZAS CON BALCON á la calle, con pensión para artistas ó matrimonios solos, Cangallo 1109. v6

SALA CON BALCON AMUEBLADA Y con pensión á una ó dos personas, casa de familia, Balcarce 641. v5

SALA Y ANTESALA SE ALQUILAN, único inquilino con todas comodidades, Santa Fe 1162. v4

SE ALQUILA UN COMEDOR EN CASA de corta familia á 2 ó 3 personas, Larrea 365. v4

SE ALQUILA PIEZA AMUEBLADA, CON ó sin pensión, precio módico, Talcahuano 649. 2o. piso. v4

SE ALQUILA PIEZA AMUEBLADA PAra hombre solo ó matrimonio, Sarmiento 1454. v5

SE ALQUILA UNA PIEZA PARA HOMbres solos, con balcón á la calle, Méjico 1993. v4

SE ALQUILA LINDA PIEZA A HOMbres solos, casa de familia, Carlos Calvo 788. v4

SE ALQUILA SALA AMUEBLADA, PAra hombre solo, con luz eléctrica, Corrientes 2246. v4

SE ALQUILA RICA PIEZA AMUEBLADA con pensión, todas comodidades, Florida 421. v5

SALA GRANDE, CON O SIN ANTESAla, amueblada ó no, se alquila, Guido 218. v4

SE ALQUILA COMEDOR, CON COCINA independiente y una pieza amueblada, Pasco 484. v4

SE ALQUILA PIECITA A OBREROS, SE da pensión, Rivadavia y pasaje Sarmiento 16. v5

SE ALQUILA PIEZA PARA CABALLEros ó matrimonio, Av. de Mayo 1180, 2o. piso. v4

SE ALQUILA PIEZA CON PENSION A la madrileña, puchero, Lavalle 1025, dep. 2o. v4

SE ALQUILAN 3 SALAS, DOS PARA negocio ó escritorio, verlas y tratar calle Ayohuma 768, Lanús, F. C. S. v5

SE ALQUILAN DOS PIEZAS JUNTAS A personas mayores, único inquilino, calle Warnes 265, 40 $. v4

SE ALQUILAN DOS LINDAS PIEZAS A caballeros decentes, con ó sin pensión, Cevallos 1028. v5

SE ALQUILA UNA PIEZA AMUEBLADA para hombre solo, único inquilino, Andes 1023. v4

SE ALQUILAN SALA Y ANTESALA juntas á personas mayores, único inquilino, San Juan 1716. v4

SALA A LA CALLE CON MUEBLES Y pensión, se alquila á matrimonio, Victoria 1042. v4

SE ALQUILAN PIEZAS EN CASA DE familia, con todas comodidades, Canning 567. v5

SE ALQUILA LINDA PIEZA CON O sin pensión en casa de familia italiana, Junín 245, dep. 3. v4

SE ALQUILA UNA PIEZA AMUEBLADA para dos hombres solos, Venezuela número 689. v4

SE ALQUILAN DOS SALAS, UNA balcón á la calle, se da pensión, familia española, Esmeralda 649, 2o. v4

SALA Y PIEZA CON MUEBLES SE ALquilan á matrimonio, Av. de Mayo 776, 3er. piso, pensión francesa. v4

SALITA CHICHE Y PIEZAS ALQUILANse, Arenales 2850, una cuadra de Santa Fe. v4

SE ALQUILAN HERMOSAS PIEZAS Y se da pensión á precios módicos, Chacabuco 917. v4

SE ALQUILA SALA AMUEBLADA, con balcón á la calle, para hombre solo, único inquilino, Cabildo 1268. v4

SE ALQUILA EN CASA DE FAMILIA sala y dormitorio bien amueblado, con pensión, Esmeralda 962. v4

SALA Y ANTESALA O 2 PIEZAS Y COcina alquilo á mayores, único inquilino, Quito 4247. v4

SE ALQUILA UNA O DOS PIEZAS amuebladas con ó sin pensión, en casa de corta familia, Alsina 1150, dep. B. v4

SE ALQUILA UNA PIEZA A MATRIMOnio sin hijos ú hombres solos, Defensa 1450. v4

SE ALQUILA UNA SALA A PERSONA mayor, con toda comodidad, dos balcones á la calle, Alsina 3238. v4

SALA AMUEBLADA CON ENTRADA independiente, se alquila, Corrientes 2616. v4

SALA CON BALCON Y ANTESALA, cuarto de baño, todo independiente $ 85, Chile 1591. v6

SE ALQUILAN DOS PIEZAS A MATRImonio sin hijos ú hombres solos, casa de familia seria, Humberto I 1094. v4

SE ALQUILA PIEZA CON MUEBLES A señora ó caballero solo ó matrimonio sin hijos, casa de familia, Alsina 1917. v5

SE ALQUILA SALA AMUEBLADA, CON pensión, para matrimonio ó 2 caballeros, en 120 $, casa familia, Bustamante 1888. v4

SE ALQUILA UN LINDO COMEDOR para matrimonio ó personas mayores, único inquilino, no hay papel, Alberti 1082. v6

SE ALQUILO UNA SALA BIEN AMUEblada á la calle para matrimonio, con pensión, baño caliente, teléfono, etc., Montevideo 408. v5

SARMIENTO 338, ALQUILO CON PENsión ó sola, amplia habitación, barato, gran comodidad, para dos ó tres señores ó persona seria. v5

SALA CON BALCON Y ANTESALA, Correctamente amuebladas, se alquilan á 1 ó 2 caballeros serios, casa familia respetable Chacabuco 329. v4

SE ALQUILA SALITA AMUEBLADA con balcón y pensión de primer orden y otra pieza interior espléndida á matrimonio ó caballero, todo confort, Callao 326, altos.

SE DESEA ALQUILAR A señora DE edad pieza con ó sin muebles, balcón, única inquilina, C. Calvo 1107, 2o. piso, derecha. v4

SE ALQUILAN DOS SALAS CONFORTAbles y amplias en casa de familia honorable, se piden referencias, Bmé. Mitre 1193, 2o. piso. v4

SE ALQUILA SALA Y COMEDOR, Santiago del Estero 156, ocurrir Administración de Propiedades, Banco de Galicia y Buenos Aires, Cangallo 445|55. v4

SE ALQUILA PIEZA BIEN AMUEBLAda, con toda comodidad, para matrimonio ó persona sola, casa familia italiana, Viamonte 1678. v5

SE ALQUILA EN CASA CHICHE UNA pieza amueblada y pensión, frente estación Constitución, O'Brien 180, entre Salta y Lima. v5

SE ALQUILA UNA O DOS PIEZAS con muebles ó sin muebles, con todas comodidades y confort, luz eléctrica, baños y agua caliente, Moreno 1484. v5

SE ALQUILA SALA O PIEZA AMUEBLAda con pensión, para matrimonio ó caballero en casa de familia, Constitución 1223.

SALA Y ANTESALA A LA CALLE, RIcamente amueblada, se alquila, con ó sin pensión, á dos caballeros ó matrimonio distinguido, Tucumán 694. v4

SE ALQUILA una PIEZA GRANDE, CON cocina independiente á matrimonio solo ó personas mayores, casa respetable, únicos inquilinos, San Juan 3919. v4

SE ALQUILA PIEZA EN CASA DE FAmilia decente, con ó sin muebles, único inquilino, verla de 7 á 12 m., Ayacucho 336, no hay papel. v5.

SE ALQUILAN DOS PIEZAS, JUNTAS O separadas, con ó sin muebles, con ó sin pensión. Todas comodidades. Precio módico. Chile 374. v4

SE ALQUILA COMEDOR Y DOS DORMItorios con cocina independiente á personas mayores con todas comodidades, Uspallata 1473, cerca de la estación Bs. Aires, Trocha Angosta. v4

SE ALQUILA UNA PIEZA CON O SIN muebles y piecita á personas sin niños, con ó sin pensión, casa particular, tranvías 42, 43 y 44 una cuadra Avenida La Plata, Convención 132. v5

UNA O DOS PIEZAS SE ALQUILA A matrimonio ó personas mayores, único inquilino, Arenales 3171. v5

INSTRUCCION PUBLICA

A señoritas, CLASES PARTICULARES, éxito garantido, San Juan 1566. v5d

ACADEMIA DE CORTE Y CONFECCION de moldes, B. Mitre 1471. v11dic

A ESCRIBIR EN MAQUINAS MODERnas, casa seria, Perú 259.

ALGEBRA, GEOM., ARIT., REPASOS del Nacional, Perú 259.

A INGRESO AL NACIONAL, NORM., etc., Perú 259.

A 10 $ TAQUIGRAFIA Y TENEDURIA de libros, Perú 259.

ACADEMIA MODERNA: A EMPLEAdos, calig., ortog., aritm., Perú 259.

ARCHIVISTAS, ACADEMIA DAVID, Perú 79, á todas horas.

APRENDA MAQUINA DE ESCRIBIR — Academia David, Perú 79.

ARITMETICA, ORTOGRAFIA Y BUENA letra, Academia David, Perú 79.

APRENDA MAQUINA DE ESCRIBIR — Academia David, Perú 79.

A señoritas enseñase ESCRIBIR A MAquina, 5 $ mensuales, San Juan 1566. v12d.

A ESCRIBIR A MAQUINA CUALQUIER sistema, 5 $ mensuales, San Juan 1566. v12d.

A 5 $ MENSUALES, PIANO, CANTO, solfeo y francés, profesora, Uruguay 882. v7

APLAZADOS DEL NACIONAL, REPASOS especiales de todos los años é ingreso, Venezuela 1431. v6

A CORRIENTES 3843—PREPARACION segura y garantida para ingresos, aplazados y libres. v7

A CORRIENTES 3843. Niños de 4o. y 5o. grado. Ingreso al Nacional, Comercial, garantido. v7

A CORRIENTES 3843 — APLAZADOS, grandes precauciones para hacer pasar en Febrero. v7

ALUMNOS, INGRESO PARA EXAMEN de Febrero, acudan al profesor, Charcas 3786. v5

ACADEMIA Giannetti, TENEDURIA DE libros, contadores. Soliciten programas, Perú 359. v5

A OBREROS, EN 2 MESES SE enseña á leer, escribir y cálculos, Corrientes 3042. v5

APRENDAN MAQUINA DE ESCRIBIR, todos sistemas, caligrafía, teneduría, Corrientes 3042. v5

ARIT., ALG., GEOM., TRIG. Y FRANcés, años é ingreso, desde 20 $, mens., prof. dipl. E. Arié, Bolívar 347. v10

ARITMETICA, TENEDURIA E INGLES, exámenes y comercio, profesor J. M., Cochabamba 1525. v8

AL NACIONAL, COMERCIAL, LICEO. Industrial, ingresos y repasos, Corrientes 3042. v5

A 15 $ MENSUALES, LECCIONES A domicilio por profesora normal, Rivadavia 934. v5dic.

APLAZADOS EN CUALQUIER MATEria é idiomas, concurran á S. Juan 1566. v5dic.

ALUMNOS 4o. GRADO PREPARANSE, ingreso Febrero. Exito garantido, San Juan 1566. v5dic.

A OBREROS, EN DOS MESES, ENSEñase leer, escribir, cuentas, San Juan 1566. v22dic

ACADEMIA UNION PROFESORES Berlitz, B. Mitre 848, todos los idiomas: precios reducidos; ensayo gratis. v6

ATENCION! Señoritas Y VARONES aprendan máquinas de escribir y archivistas. San Juan 1857. v11

ATENCION! señoritas Y VARONES aprendan telegrafía correo y ferrocarriles, San Juan 1857. v11

ATENCION! Señoritas Y VARONES aprendan taquigrafía parlamentaria y comercial, San Juan 1857. v11

ACADEMIA DE CORTE Y CONFECCION, enseñanza rápida y completa, otorgándose diploma, Independencia 2541. v6

A DOMICILIO O POR CORRESPONDENcia, clases especiales de teneduría de libros, academia Nacional, Uruguay 276. v6dic.

ACADEMIA DE CORTE Y CONFECCION clases diurnas y nocturnas, se da diploma en tres meses, 10 $ mensuales, Pueyrredón 1904. v22dic

ARITMETICA, TENEDURIA DE LIBROS calig., ortog., corresp., enseñanza práctica por comerciante alemán, Habichi, Cangallo 322. v28d

A señoras enseño EL CORTE DE VEStidos, etc., no cobro hasta que sepan cortar y prueben por sí solas, G. H., del Carmen, San José 574. v6

A 10 y 20 $ MENSUALES, PERFECCIONO la peor letra y ortografía en 30 lecciones, clases diurnas y nocturnas, Rivara, Lima 757, 3o. piso. v31

ALUMNOS APLAZADOS, AMBOS SEXOS prepara á examen en corto tiempo, profesora competente, Lavalle 1025, 2o. derecha. v5

APLAZADOS — UNION PROFESORES Berlitz, preparación especial inglés, francés, álgebra, geometría. Pidan precios, B. Mitre 848. v14d

ARITMETICA, ALGEBRA, GEOMETRIA, alumnos del Nacional, Industrial y Comercial, se preparan para Febrero, Independencia 2541. v6

ACADEMIA BENTURAS — DE LOS 84 alumnos, sólo uno ha sido aplazado. Los 5 años del Nacional, profesores diplomados, Andes 1278. v10

A $ PIANO Y SOLFEO, METODOS MOdernos (en curso aficionados en 3 meses tocan piezas), se prestan pianos para estudio. Perú 259.

APLAZADOS DEL COLEGIO NACIONAL, etc., preparación en inglés y francés, con éxito seguro, Academia Berlitz, A. de Mayo 847. v10

ACADEMIA NACIONAL, FUNDADA EN 1904. Por 10 $, 5 materias, teneduría, aritmética, ortografía, caligrafía y máquina. Se da diploma, Uruguay 276, altos. v6dic.

ACADEMIA DE señoritas, FUNDADA EN 1904. Por 10 $, 5 materias: teneduría, aritmética, ortografía, caligrafía y máquina. Se da diploma, Uruguay 276, altos. v6dic.

A 10 $ MENSUALES DAN LECCIONES diurnas de teneduría de libros á oro y papel, contabilidad, aritmética, correspondencia comercial, y caligrafía, Rivadavia 2457, clases día y noche. v31

A 10 $ MENSUALES, CLASES NOCTURnas de teneduría, aritmética, caligrafía, ortografía y máquina, preparación rápida y garantida, se expide diploma. San Juan 1566. v7dic

ACADEMIA BERLITZ, CALLAO 384, autorizada por el S. Gobierno. Francés, inglés, alemán, italiano, etc. Lecciones individuales, particulares y clases diurnas y nocturnas. Preparación rápida para exámenes y viajes. Lecciones de ensayo gratuitas. v4

A LOS PADRES DE FAMILIA, BACHIllerato muy reducido, empiezan los cursos de materias previas, ingreso y primer año ó 2 años completos para Febrero próximo, resultados satisfactorios, San Martín 552. v4

ACADEMIA BERLITZ—LA UNICA VERdadera academia de idiomas en Buenos Aires, autorizada por el profesor Berlitz, es la de Avenida de Mayo 847. Pídase la nueva tarifa y la conferencia "La verdadera academia Berlitz y sus imitaciones", Avenida de Mayo 847. v10

ACADEMIA COMERCIAL MERCURIO,—Rivadavia 2457, prepara en poco tiempo tenedores de libros y da títulos del mismo, á 10 $ mensuales, programa, matrícula é inscripción gratis, director C. Pagano, contador calígrafo y balanceador público, cursos diurnos y nocturnos, recibe pupilos no hay vacaciones. v31

A LOS EMPLEADOS Y ESTUDIANTES—El 4 de Diciembre se inaugurará en el Instituto Superior de Comercio, calle Callao 292, un nuevo curso nocturno de cuatro meses para la preparación completa de tenedores de libros y empleados de comercio en general. El instituto otorga diplomas y proporciona empleo á sus mejores alumnos. A los que se inscriban desde la fecha se les obsequiará con un Tratado de Contabilidad. Cursos especiales de vacaciones. Pidan informes y programas á Callao 292, U. T. 2646 (Libertad). Director León Bugnot, autor del tratado de contabilidad en uso en las escuelas de comercio y colegios nacionales. v4

ACADEMIA DE MATEMATICAS. Director: Corallo Pereira. Se dictan lecciones de aritmética, práctica y razonada, álgebra elemental y superior, geometría plana, del espacio, analítica proyectiva y descriptiva, trigonometría, física, química, y ciencias naturales, se preparan aplazados, años libres é ingresos á los Colegios Nacional y Militar y escuelas Naval, de Comercio, Industrial y Normal. Clases individuales y colectivas, Rivadavia 1531. v7

A LOS PADRES DE FAMILIA: ALUMnos aplazados ó reprobados. La dirección de la Academia Mercantil "Fessa" (incorporada á la Escuela Superior de Comercio de la Nación) tiene el agrado de comunicarles, que hasta el 10 de Diciembre próximo se admiten alumnos que quieran prepararse para los exámenes de Febrero; para el Colegio Nacional, Escuela Superior de Comercio, Escuela Industrial, Normal, Naval y Militar, etc. Clases de repaso y para el ingreso á todas horas. Honorarios reducidos. Soliciten informes y programas, se envían gratis. Sáenz Peña 551.—U. T. 88, Libertad. v4

APLAZADOS y LIBRES, en NUESTRA conocida Academia Moderna, Perú 259, garantizamos el éxito en los próximos exámenes de Febrero por la competencia de nuestros profesores, verdaderos catedráticos, por la seriedad y el orden queimpera en este establecimiento. Los miles de alumnos que han rendido satisfactoriamente sus pruebas acreditan este aserto. Para mayor comodidad y evitar aglomeraciones, abierto de 8 a. m. á 10 p. m. Lecciones colectivas y particulares á cualquier hora. (Hay horario aparte para señoritas). v4

A DIPLOMARSE EN 4 MESES (CLASE especial) de corte y confección elegante, todas las señoras y señoritas, que se inscriban en el último curso del año. Arbitro en la enseñanza de la elegancia y del refinamiento en el vestir, es la gran escuela de corte y confección de la "Academia Moderna", cuyas clases dirigidas por profesoras de corte y modistas de fama, todas bajo la dirección del gran modisto Doucet, de París, y aplicando su sistema el más exacto conocido hasta la fecha. Unica casa con gran salón de práctica, que enseña al mismo tiempo el corte y la perfecta confección en géneros de tamaño natural. Finísima lencería. Otorga diploma. Perú 259.

ACADEMIA DAVID, PERU 79.
INGRESO COLEGIO NACIONAL
NAVAL Y MILITAR

ACADEMIA DAVID — (INSTITUCION argentina)—Aplazados y libres. Unico establecimiento más acreditado en Buenos Aires, ingreso al Colegio Nacional, Naval y Militar especialmente álgebra y geometría, Normal, Comercial, Maestras provinciales; teneduría de libros, idiomas, máquinas de escribir, taquigrafía, caligrafía, etc. Director Isidro David, calígrafo nacional; vicedirectora: señorita Elvira M. López, profesora normal. Clases á todas horas. No hay vacaciones. Recibe pupilos.

ACADEMIA DAVID, PERU 79.
APLAZADOS Y LIBRES

ACADEMIA DAVID — (INSTITUCION argentina)—Aplazados y libres. Unico establecimiento más acreditado en Buenos Aires, Ingreso al Colegio Nacional, Naval y Militar, (especiamente álgebra y geometría,) Normal, Comercial, Liceo Nac. de Señoritas, Maestras provinciales; teneduría de libros, idiomas, máquinas de escribir, taquigrafía, caligrafía, etc. Director: Isidro David, calígrafo nacional; vicedirectora: señorita Elvira M. López, profesora normal. Clases á todas horas. No hay vacaciones. Recibe pupilos.

A LOS JOVENES O señoritas QUE DEseen obtener el título de tenedor de libros ó cajeras, se les hace saber que en el Instituto Nacional de Comercio, funciona un curso de 4 meses en el cual se enseña, por 10 $ al mes, y comprende las materias siguientes: contabilidad, cálculos y aritmética, dereche comercial, castellano y máquina de escribir.—Terminado este curso que será á fin de Marzo, los alumnos ó alumnas que se inscriban hasta el 10 de Diciembre, pueden tomar parte en dicho examen. La enseñanza se garante en 4 meses, Solís 1509, esquina Pavón, á una cuadra de los tranvías Lacroze á Constitución y de los del Anglo-Argentino números 7, 23, 47, 50, 56, 59, 61, 68, 69, 43, 97 y 29. v10

A 10 $ MENSUALES EN LA "ACADEmia Mercantil Pagano" (única en la capital incorporada para todos los cursos á la Escuela Superior de Comercio de la Nación), se dictan lecciones diarias de Teneduría de libros á oro y papel, contabilidad bancaria, judicial y administrativa, cálculos mercantiles, aritmética razonada, álgebra, inglés, francés, castellano, caligrafía, etc. Nótese que esta academia es la única que ha llegado á expedir á sus alumnos títulos de Contador Público Nacional. Clases diurnas y nocturnas. Prospectos y programas gratis. Director: Salvador V. Pagano, contador público nacional y autor del "Tratado Teórico Práctico de Contabilidad y Teneduría de Libros" más completo de los publicados hasta la fecha, Uruguay 228, U. T. 543 (Libertad). v30

AL INSTITUTO PORRERA: AVISO A mis numerosas alumnas y á las familias en general, que está abierto el plazo para empezar las obras para el concurso de este año, que, como en los anteriores, tendrá lugar en el Instituto Porrera, en el corriente mes. Este concurso, se forma de cuatro grupos: uno en corte y confección, otro en labores, otro en pintura y dibujo, y otro en música: pudiéndose presentar un trabajo indistintamente al grupo que más interés se tenga, puesto que se adjudican medallas de honor al mérito y otras á la aplicación en todas las materias. Es permitido tomar parte en el curso, aunque no sea alumna de dicho instituto á todas las señoras y señoritas que tengan interés en distinguirse para obtener un importante premio. Nota: Todo trabajo presentado en dicho concurso, por insignificante que sea, será premiado, y se otorga el premio según el mérito de la obra; para que sea clasificado con justicia, no se admite ningún trabajo que no sea dirigida su confección por el instituto. Deseando que sea usted una de las interesadas en distinguirse, queda autorizada para recibir toda clase de datos en el mismo instituto. El instituto Porrera se recomienda por su formalidad y método de enseñanza patentados. Se admiten internas, medio internas y externas. Pida programa, se manda gratis, Charcas 1105, esq. Cerrito. v4

BACHILLERATO 1o. A 5o. año, CURSOS especiales para empleados, Perú 259.

BACHILLERATO, CURSO NOCTURNO, exámenes generales, preparación rápida y garantida, Chile 769. vd14

BACHILLERATO—EXAMENES DE FEbrero. Clases en curso y particulares. Profesores para cada materia. Academia Sudamericana, Moreno 1495. v8

BACHILLERATO, PROFESOR FRANCES competente, y muy práctico de lecciones, dirigirse á Profesor diplomado, Rawson 297. v18

CALIGRAFO NACIONAL, ISIDRO DAvid, Perú 79.

CALIGRAFIA — CURSOS ESPECIALES, Academia David, Perú 79.

CALIGRAFIA: LA PEOR LETRA REformada con prontitud por calígrafo nacional, Perú 259.

COLEGIO ITALO-FRANCO ARGENTINO no hay vacaciones, pupilos $ 30, Repubbliquetas 2361. v6dic

COLEGIO ARGENTINO CATOLICO, PUpilos 25 $, no da vacaciones, Ayohuma 787, Lanús. v5

COLEGIO BARTOLOME MITRE, GRANdes comodidades para pupilos, Obligado 1829, Belgrano. v12

CATEDRATICA NACIONAL PREPARA cursos del Colegio Nacional, Escuela Normal, maestras provinciales é idiomas, Río Bamba 474. v5

CALIGRAFIA Y ORTOGRAFIA! ANTES de ir á otras academias, visiten ó escriban á Rivara, clases diurnas y nocturnas, Lima 757, 3er. piso. v31

COLEGIO DE niñas, INSTALADO EN la lujosa casa Humberto I 1357; pupilas y 1|2 pup. y externas, U. T. 1904, B. O. No hay vacaciones. v4

COLEGIO ITALO-ARGENTINO, CURSOS especiales para Nacional, Naval, Militar é Industrial. Pupilos, medio y externos. Precios reducidos, Salcedo 2750 entre Luca y Catamarca. v7

COLEGIO RIVADAVIA, RIVADAVIA 3354 enseñanza graduada de ingreso y años del nacional y comercial, ingreso naval y militar, granades comodidades para pupilos, medio pupilos y externos, pupilos desde 50 pesos. v4dic

COLEGIO NEGROTTO, INSTALADO EN una hermosa casa-quinta, Santa Fe 5141 donde los niños gozan de las delicias del campo y las comodidades de la ciudad. Enseñanza elemental, comercial, idiomas y de adorno. Ingreso y preparación completa para las Escuelas de Comercio, Industrial y colegios nacionales, Militar y Naval. v20d

COLEGIO SARMIENTO", Enseñanza elemental (6 grados); secundaria é idiomas. Gran éxito. Los alumnos que presentamos á examen en los colegios nacionales, todos fueron aprobados. Pidan el álbum de honor con las numerosas firmas de señores padres agradecidos. Alumnos 4o. grado prepáranse ingreso Febrero. Pupilos, medio, externos. Pupilos 50 y 60 $, San Juan 1566. Nota: Clases aparte para señoritas. v5dic.

COLEGIO INTERNACIONAL POLITECnico, Cangallo 2311. El 1o. de Diciembre empieza un nuevo curso para ingreso al colegio nacional, escuela industria y de comercio. Clases especiales de preparación para alumnos aplazados. El director, Raimundo Douce. v4d.

DIBUJO DE YESO Y NATURAL, PINtura en telas, maderas, porcelanas, Perú 259.

DIBUJO DE PLANOS DE CONSTRUCción y mensuras, lecciones prácticas, Solís 461. v7

DIBUJO Y PINTURA, PROFESORA DIplomada da lecciones á niñas distinguidas y se encarga de trabajos artísticos sobre lienzo y raso, estudio Bella Vista 48. v5

DIBUJO, PINTURA, OLEO, ACUARELA, pergaminos, decoración, artes gráficas, dibujos artísticos para revistas, afiche y avisos comerciales, lecciones, estudio Avenida de Mayo 1410, de 4 á 6. v6

ESCUELA DE BAILE JUNIN 273, DIrector V. Darago, profesor diplomado en París. v3d

ESCUELA DE BAILE, CORRIENTES número 2251, director Mastrangelo, precio módico. v15

ESCUELA DE BAILE, CANGALLO 1570. Institución seria, dirigida por el conocido profesor de baile Enrique Hoost. v16

ESCUELA DE BAILE, enseño RAPIDO en un mes, 10 $, Ayacucho 909, lecciones personales día y noche en casa y á domicilio, precio módico, profesora para las señoritas. v4

FRANCES, INGLES, NUEVOS CURSOS, gran rapidez y claridad, $ 10, Perú 259.

FACULTAD DE INGENIERIA, ARQUItectura y agrimensura, repasos de los primeros años, Venezuela 1431. v4

GUITARRA, enseño PROFESOR B. Sarabia, Chile 1864. v24dic.

GUITARRA PROFESOR DIPLOMADO da lecciones, Pichincha 892. v6

GUITARRA LECCIONES Y CONCIERTOS ciudad y campo, atiende B. Sarabia, Chile 1864. v6dic

INGRESO ESPECIAL PARA EL NAVAL, Venezuela 1431. v5

INGLES, SE PREPARA APLAZADOS del Nacional, Liceo y Comercial, Jujuy 785. v4

INGLES, $ 10 MES, EXAMENES Y COmercio, Mr. Hopkins, Viamonte 1469, departamento 13. v6

INGLES, CONVERSACION CORRECTAmente en 2-4 meses y comercio, Victoria 777. v28d

INGLES, FRANCES E ITALIANO, DIRIJanse los aplazados y otros á A. J. Wadeson, Avenida de Mayo 861. v4dic.

INSTITUTO HUMBERTO I, INSTALADO en las higiénicas y espaciosas casas Salta 1064, con jardín, para varones, y Humberto I 1351, para niñas. Trato esmerado y comodidades para pupilos y 1|2 pup. y externos. U. T. 449 y 1904, B. O. Visiteso. No hay vacaciones. v4

LECCIONES en casa y á domicilio de solfeo, piano, violín, mandolín, guitarra, flauta, clarinete, etc., enseñanza perfecta profesores diplomados, Moreno 1681. v4dic

LECCIONES PARTICULARES, CONTAbilidad, precios reducidos, E. J. Cabrillo, Paso 334. v5d

LECCIONES DE TODO INSTRUMENTO en casa de familia, y á domicilio á señoritas y caballeros, San José 1431. v4d.

LECCIONES A DOMICILIO Y EN CASA caligrafía, aritmética, teneduría de libros por partida doble á oro y papel, cálculos mercantiles, correspondencia, francés, inglés, español, por conversación.—G. Bernard, ex profesor en París, Victoria 1210.

LECCIONES 10 $ AL MES DE VIOLIN mandolín, piano, flauta, clarinete y guitarra, está por música y de oído, preparar alumnos para orquesta, Ayacucho 30[illegible] enseña rápido en 3 meses cualquier pieza clases de día y noche. v1

MAESTRA NORMAL DA LECCIONES A domicilio, por carta, Florida, F. C. R. v4

MATEMATICAS ELEMENTALES Y SUperiores, clases especiales, descriptiva, topografía, preparación al Nacional, Militar y Naval, Tacuarí 452, señores Sáiz y Pérez. v13

MAESTRO COMPOSITOR Y señora DE la sociedad de los compositores de París, los premios del conservatorio nacional, solfeo, piano superior y armonía, dan lecciones, precios moderados, Esmeralda 954, departamento A. v18dic.

PROFESORA PIANO Y SOLFEO PREsenta á exámen, Carlos Calvo 2846. v22dic.

PROFESORA DIPLOMADA DA LECCIOnes de los 6 grados elementales en su casa y á domicilio, Tandil 2667, Flores. v4

PROFESOR DE MANDOLIN, VIOLIN, solfeo, á domicilio $ 8, en casa 6, Venezuela 2328. v6

PROFESOR NORMAL DIPLOMADO ofrece sus servicios profesionales. Dirigirse por carta á M. S. H.; San Carlos 3420. v3

PROFESORA DA LECCIONES DE francés, castellano, italiano, método rápido y fácil, Maipú 183, 3o. v13

PIANO, CANTO FACILITO PIANOS PAra carrera y aficionados, 5 y 15 $, Chile 2975. v5

PROFESORA PIANO, MANDOLIN Y solfeo presenta á examen, Venezuela 1378. v19dic

PROFESORA PARISIENSE DA LECCIOnes de francés, en la ciudad ó pueblo de los alrededores, poseé español, alemán é inglés, Pueyrredón 594. v10

PREPARACION INGRESO Y PRIMER año Nacional y Comercial, se ofrece á domicilio profesor con 18 años de práctica, 24 de Noviembre 337. v6

PROFESOR DE CIENCIAS DE LA UNIversidad de París, desea dar lecciones de física, química y matemáticas, Victoria 1650, Z. Michel. v4dic.

PROFESORA DE PINTURA PREMIADA, enseña rápidamente á señoritas, l'quida varias pinturas, pinta artísticamente objetos para regalos, Navidad y Año nuevo, escribir Juncal 1479. v11

PROFESOR DE CANTO Y ARTISTA, recién llegado de Milán, verdadera impostación de la voz, preparación para el arte lírico, zarzuela y varieté, método especial y brevísimo para aficionados, clases diurnas y nocturnas desde 15 á 50 $ mensuales, brevedad y perfección, cursos de piano y solfeo á 10 $ mensuales, Andes 591 altos. v15

Señorita DIPLOMADA EN DIBUJO, PINtura al óleo, acuarela, porcelana y miniaturas, da lecciones, Rincón 921. v4d

SE OFRECE señora PARA DAR LECciones de bordados en seda y oro y vainillar á domicilio, Carlos Pellegrini 456. v6

TELEGRAFIA, CORREO Y FERROCArriles, máquina de escribir Underwood, Smith y archivistas, Esmeralda 61. v12

TENEDORES Y TENEDORAS DE LIbros, cajeras, vendedoras, empleados de escritorios y taquígrafos se preparan, Esmeralda 61. v12d

TAQUIGRAFOS CONGRESO, COMERCIO estudios abogados y escritorios, prepara á varones y señoritas, en poco tiempo, profesor taquígrafo Ferreira, Esmeralda 61. v12d

TAQUIGRAFIA: 90 PALABRAS POR minuto á los 4 meses garante á los estudiosos la gran escuela de taquigrafía de Buenos Aires. Nuevos cursos el 5 de Diciembre. Cuota 10 $. Exámenes públicos y diplomas. Local vasto, Perú 259. v7

TAQUIGRAFIA: LOS DIAS 2 y 6 DEL cte, inauguro dos cursos nocturnos de taquigrafía. Lecciones gratis un mes. Garanto 100 palabras por minuto á los estudiosos y proporciono empleo, Pavón 2345. v6

TAQUIGRAFIA, PERU 79.
TAQUIGRAFIA
MAQUINAS DE ESCRIBIR
Curso especial para ambos sexos, queda abierta la inscripción, Perú 79. Sección Taquigrafía, Academia David, se da diploma, sistema comercial y parlamentario.

PROFESIONALES PEDIDOS

AGRONOMO QUE CONOZCA PLANTAciones y riego artificial, se necesita urgente, buena recomendación, ocurrir Nicaragua 1323, de 8 á 10 a. m. v5

DEPENDIENTE SEGUNDO DE FARMAcia, se necesita, Charcas 3300.

DIBUJANTE ESPECIALISTA PARA construcciones metálicas se necesita, Canning 3711. v4

DEPENDIENTE 2o. DE FARMACIA español ó argentino se necesita, Bella Vista 2018.

DEPENDIENTE DE FARMACIA PRACtico y joven, necesito, inútil presentarse si no reune condiciones, Talleres, F. C. S., tranvía 102. v4

MAESTRO PARA PRIMEROS GRADOS, se precisa, de 10 á 11, Paraná 150

MUSICOS DE BANDA, QUE TOQUEN instrumentos de orquesta y coristas, se precisan, Saavedra 1188 v4

PROFESOR INTERNO PARA GRADOS, se necesita, Río Bamba 1047.

PROFESOR DE HISTORIA Y GEOGRAfía, tres veces por semana, necesito, Méjico 2539.

PRECISO PROFESOR COMPETENTE de álgebra y geometría, que viva en Flores, presentarse por la tarde, Lafuente 79. v4

PERSONA FORMAL Y COMPETENTE para dirigir oficinas establecidas en el ramo de remates, compra venta de propiedades, negocios, balances, etc., se necesita, informar Casilla Correo 1085, inútil escribir sin buenos informes y conocimientos.

PROFESOR DE CONTABILIDAD Y aritmética necesita la academia Superior de comercio "Heller", debe dar clases de 8 á 10 a. m., y de 8 á 10 p. m., ofertas únicamente por carta indicando referencias y sueldo, al director, A. Heller, Corrientes 3642. v4

REGENTE DE FARMACIA SE NECESIta, Rivadavia 2358. v5

SE NECESITA PIANISTA señora O señorita familia para pueblo cerca de la capital, dirigirse C. Pellegrini 444. v4

PROFESIONALES OFRECIDOS

A 10 $ PLANOS PARA LA MUNICIPAlidad, trámites y firma de planos para edificar, Cangallo 3418. v4

A $ 9 PLANOS PARA LA MUNICIPAlidad, tramitación y firma de planos para edificar, oficina técnica, Candelaria 253. v4d

A 10 $ planos para la Municipalidad. Tramitación y firma de planos para edificar. Oficina técnica San Martín 76, 2o. piso de 8 á 12 y 2 á 6 p. m. v9dic.

BUEN CONTADOR, PRACTICA BALANces, compulsas, lleva y arregla contabilidades, precios módicos, E. Puiguriguer, Piedras 1748, Coop. 326, Sud. v5dic.

CUARTETO SE OFRECE PARA TODO trabajo, R. Fedeschi, Entre Ríos 1068. v4

CONTRABAJO SE OFRECE, BARS, bailes, biógrafos, etc., Belgrano 1233. v7

CONTADOR FORMAL, CON LARGA experiencia comercial, altas referencias, se ofrece, Alsina 2327, dep. 48. v5

CONTADOR COMPETENTE, RECOMENdado y soltero se ofrece para ciudad ó campo, por carta ó personalmente Paraguay 2212. v4

CASAS EN BLOQUES DE Hormigón, más sólidas, económicas, higiénicas y artísticas que las de ladrillo, empresa constructora E. Camplonch Arg., Sarmiento 517 No. 4, de 9 á 12 y de 2 á 7. v7

CONTADOR DIPLOMADO Y MUY PRACtico joven serio, ofrece sus servicios profesionales, como tenedor de libros, fijo ó por horas. Arregla libros ó contabilidades atrasadas ó mal llevadas. Practica balances, pericias, liquidaciones, etc. Honorarios reducidos. R. Giménez Sáenz, Peña 551,—U. T. 89, Libertad. v5d

DEPENDIENTE DE FARMACIA SE ofrece, B. de Irigoyen 297. v4

DIBUJANTE ARTISTICO PARA REVISta ó casa comercial, á sueldo fino, Tortosa, Piedras 766. v4dic.

DIBUJANTE PROYECTISTA, CONFECciones planos y dibujos de todas clases, precios sin competencia, prontitud, B. Mitre 2574. v4

PROFESIONALES OFRECIDOS

DIBUJO Y CONSTRUCCION, SE PREpara para constructor, se garante el éxito, B. Mitre 2574. v4

DIBUJANTE CONPETENTISIMO, ofrécese para estudios de proyectos, cálculos, presupuesto, etc., P. B., Ecuador 571. v5

DIBUJANTE PROYECTISTA, ARQUItectura mecánica, especialista en fachadas y esqueletos metálicos, patentes, copias, se ofrece, Ayacucho 190. v5

INSTITUTRIZ ALEMANA, APROBADA por el gobierno alemán como maestra de idiomas alemán, inglés y francés, se ofrece para la educación de chicos en una estancia. Buenas referencias. Dirigirse á H. Lt., Mansilla 659. v6

ITALIANO DE 30 años CON DIPLOMA de agrimensor, práctico en el comercio, escribe á máquina, desea empleo serio en un oficio de ingeniero, constructor ó casa comercial importante, por carta, lista correo M. G. C., San Francisco. v4dic.

INGENIERO, EDUCADO EN EUROPA, antiguo director de escuelas militares, profesor de matemáticas, física, se ofrece como institutor de jóvenes ó director de escuela para el próximo período escolar, K. O., 15 Poste Restante. v6

INSTITUTRIZ FRANCESA EXTERNA, ó interna, por hora ó por día, ciudad ó campo, recomendada, se ofrece, enseña francés, español, ramos generales, inglés alemán y piano, Billinghurst 1034. v5

JOVEN SUIZO, CON UN año DE REsidencia en el país, poseedor de los idiomas italiano, francés y alemán, con certificados de la escuela de comercio de Nenchatel y de la Universidad de Berna, "facultad química", busca empleo, buenas garantías y referencias; Lucio Verdi, calle Sáenz Peña 12. v4

MASAJISTA, MARIA R. DE ROSICH, con mis masajes y baños faciales quito arrugas, manchas, pecas y todo lo que afea el rostro. Masajes higiénicos, manuales y eléctricos. Voy á Mar del Plata, recibo órdenes por carta, Triunvirato 771.

PARTERA ESPECIALISTA, señora SOLA de regreso de Europa, recibo pensionistas, consultas, Saavedra 1269. v13d

PROFESOR NORMAL OFRECE SUS servicios, referencias á J. V., Belgrano 2574. v7

PIANISTA COMPETENTE PARA orquesta ó solo, se ofrece, Mármol 669. v5

PROYECTISTAS Y COPIA DE PLANOS, R. L. Falcón 3284, Floresta. v4

PARTERA ESPECIALISTA, RECIBE pensionista, Matheu 1470. v4dic.

PARTERA FRANCESA RECIBE pensionistas, Venezuela 1690, no hay chapa. v6d

PARTERA ESPECIALISTA ATIENDE en su casa. Consultas de 12 á 7, Victoria 2680. v8

PARTERA RECIBE PENSIONISTAS TOda reserva, encárgase del niño; no hay chapa, Tucumán 2067. v15

PARTERA ESPECIALISTA señora SOLA pensionistas mayor reserva, Guatemala 555, Palermo. v5

PIANISTA MUY COMPETENTE PARA bar y biógrafo, se ofrece, Filippi 55, Poste Restante Correo Central. v4

PARTERA ESPECIALISTA MARTINI, señora sola, pensionistas mayor reserva, Deán Funes 694. v5

PARTERA CAPURRO, RECIBE PENSIOnistas, precios módicos, no hay chapas, Chacabuco 1224. v10

PROFESOR FRANCES OFRECE SUS servicios para la campaña, F. R., Venezuela 1478, pieza 11. v8

PROFESOR PARA EXTERNO O INTERno, soltero, se ofrece, escribir á S. C. D., Blanco Encalada 1477, Belgrano.

PARTERA CANALE, RECIBE PENSIOnistas, se hace cargo del niño, Independencia 2029. v17

PARTERA, RECIBE PENSIONISTAS, señora sola, reserva, encárgase del niño, Charcas 1910. v9

PARTERA ESPECIALISTA, RECIBE pensionistas, mayor reserva, encárgase del niño, No hay chapas, Junín 719. v4

PARTERA, ERNESTINA F. LEONARDI, diplomada en Turín y Buenos Aires, recibe pensionistas, precio módico. Consultorio, Sarmiento 2236. Casa-jardín y confort. v7

REGENERACION ORGANICA, FUERZAS físicas y mentales; higiene y educación de la voluntad; nueva vida en los organismos gastados. Se garante el éxito. Consultas y lecciones, prof. M. de la Peña, Moreno 1132, de 9 á 2. v5

Señorita CONTRABAJISTA ALEMANA, 22 años, desea empleo en una orquesta de damas, calle Sarmiento 333, dep. 1, Rosario de Santa Fe. v6

SE OFRECE PIANISTA PARA TOCAR en biógrafo, solo ó con orquesta, tratar por carta ó personalmente á C. O., Gallo 832. v6

TRADUCTOR PUBLICO NACIONAL, F. W. S. Tucker, B. Mitre 478. v17d

TENEDOR DE LIBROS PRACTICO, lleva contabilidades por horas, E. E., Perú 587. v4

TENEDOR DE LIBROS, CONTABILIDAdes por horas desde 20 pesos, balances, arreglos de libros, E. J. Carrillo, Paso 234. v5 dic.

TRADUCCIONES INGLES, FRANCES, castellano, trabajos garantidos, precios módicos, Maipú 284, U. Tel. 1542 Av., escritorio Sericicola. v8d

TENEDURIA DE LIBROS POR HORAS, arreglos, balances, efectúa el contador y balanceador Friedlander, Av. Mayo 1057, piso 1o. v11dc

TENEDOR DE LIBROS, JOVEN, COMpetente, conociendo movimiento de casa de ramos generales de campaña y cereales, se ofrece, con óptimas referencias, dirigirse á Ricardo M., Suipacha 400. v6

TENEDOR DE LIBROS, ARREGLA CONtabilidades atrasadas ó mal llevadas, sin pretensiones, por carta ó personalmente S. A., Venezuela 1100. v4

TENEDOR DE LIBROS español, FORMAL sin pretensiones, se ofrece como ayudante ó cosa análoga, por carta ó personalmente, Carlos Calvo 3328, S. A. v4

TENEDOR DE LIBROS QUE DISPONE de 2 horas diarias, se ofrece para llevar pequeña contabilidad, precios módicos, dirigirse á J. L., Palpa 2988. v4d

TENEDOR DE LIBROS SE OFRECE, corresponsal italiano, francés, joven italiano, muy serio, buena práctica comercial, amplias referencias, sin pretensiones, escribir C. Bresciani, Rincón 562. v5

TENEDOR DE LIBROS, COLOCADO, con excelentes referencias, disponiendo de varias horas diarias, se ofrece para llevar contabilidad de estancia en la capital, ó administrar bienes particulares, dirigirse á F. A. R., poste restante, correo central. v4dic

TENEDOR DE LIBROS ANCIANO, PERsona seria y de confianza, buen corresponsal español, italiano y portugués, habla francés, actualmente empleado en casa importante de provincia, desea para el próximo Enero cambiar de lugar y ocupar puesto conveniente en casa importante de la campaña ó provincias, certificados á informes de primer orden, dirigirse por especial obsequio á los señores Lanzarini y Bruzzo, San Martín 415, B. Aires. v7

VIOLONCELO SE OFRECE PARA cualquier puesto de día, dirigirse por carta ó personalmente á N. L., Guayaquil 236. v6

VETERINARIO español DIPLOMADO, SE ofrece para caballerizas particulares ó estancia, ha practicado en el país, ocurrir Alberti 707. v5

OFICIOS DIVERSOS PEDIDOS

APARADORES, PREPARADOR Y MAquinista, preciso, Serrano 335. v4

APRENDIZA PLANCHADORA SE PREcisa, Montevideo 753.

APARADORES MEDIO OFICIALES Y media oficiala preciso, Umberto 1860.

APRENDIZA PLANCHADORA NECESIto, Venezuela 1551.

APARADORES DE niña Y señora AL corte, se precisan Belgrano 2061.

Albañiles SE NECESITAN, ZAPIOLA 1457.

APRENDIZA MODISTA CON SUELDO necesito, E. Unidos 1370.

APRENDIZA MODISTA DE VESTIDOS se precisa, Paraná 952.

APRENDICES MUEBLEROS SE PRECIsan se paga bien, Pozos 581. v5

APARADORA BUENA OFICIALA 2.25 por día preciso, Sarandí 159.

APRENDIZAS Y MEDIO OFICIALAS DE vestidos, se necesitan, Córdoba 2587.

APARADORAS DOBLADORAS SE NEcesitan, 24 de Noviembre 63.

APARADORA PARA ADENTRO DE niña y varón, se necesita, Vieytes 1225.

APRENDICES PINTORES Y MEDIO oficiales, necesito, Cangallo 1252.

ASERRADORES Y CAJONEROS SE NEcesitan, Ruiz Díaz 170.

APRENDIZA CIGARRERA TOSCANEra, se necesita, Andes 544. v4

APRENDIZAS MODISTAS SE NECESItan. Laprida 1578. v4

APRENDIZAS MODISTAS ADELANTAdas y aprendizas preciso, Bermejo 971. v6

APARADORAS MEDIO OFICIALAS Y aprendizas, se precisan Humberto 1 967, pago bien.

APRENDIZAS PARA PLUMAS DE SOMbreros presentadas por sus padres se necesitan, se da sueldo, Viamonte 391.

APRENDIZA MODISTA SE LE PAGA y se le enseña el corte, se precisa, Castro Barros 060. v5

APRENDIZAS VAINILLADORAS PREcísanse de 10 á 15 años, Piedras 1065, al fondo.

APRENDIZA MODISTA DE VESTIDOS necesito, se da sueldo, Rivadavia 1364, 2o., izquierda.

APARADORAS SE NECESITAN MEDIO oficialas y aprendizas adelantadas, Artes y Oficios 125.

APRENDICES SE NECESITAN CON sueldo, fábrica de correas, Cochabamba 2632. v5

OFICIOS DIVERSOS PEDIDOS

APRENDIZ SASTRE NECESITO, QUE se presente con sus padres, Cangallo 4358. v5

APARADORES BUENOS OFICIALES preparadores y medio oficiales y aprendiz adelantado para trabajo fino de hombre necesito, Jujuy 959, dep. 16.

APRENDIZAS CAMISERAS PARA TRAbajar adentro, se necesitan en los talleres de Gath y Chaves, S. A., Venezuela 2349, presentarse de 7 á 10.30 y de 1 á 5 p. m. v2en

A PERSONA SERIA Y DE BUENA presencia, relacionada con primeros restaurants y hoteles, etc., y que no represente casa de bebidas, se le confía efectuar ventas para una antigua casa de esta plaza, dirigirse, indicando referencias, casilla correo 1368. v4

A CABALLEROS, señoras, señoritas, SE da trabajo algunas horas, en su misma casa y en cualquier punto de la República, ocupación fácil, al alcance de cualquier inteligencia, pudiendo ganarse de 4 á 5 $ diarios; por informes, franquear contestación á la Academia Norte-americana, Florida 432. v5

BUENA OFICIALA BATERA SE NECEsita, Santa Fe 1376. v6

BUENAS COSTURERAS PARA VESTIdos y tapados, se precisan con muestra, C. Pellegrini 520. v4

BUENAS OFICIALAS CAMISERAS medio oficialas y aprendizas, se necesitan, Salta 471, altos. v4

CARPINTEROS PRECISO, MAIPU 29.

CABALLERIZO SE PRECISA, CORRIENtes 2180.

CARREROS PARA EMPRESAS DE MUdanzas se precisan, Lima 922.

COSTURERAS PARA PANTALONES finos se precisa, Florida 85.

CORTADOR SASTRE NECESITO COMpetente, Independencia 4301.

CHALEQUERA SE NECESITA DE MEdida con muestra, Sarandí 323, altos.

CORTADOR DE CALZADO PRECISO, Mármol 347.

CARRERO SE PRECISA, VICTORIA 2972.

CHALEQUERA BUENA DE MEDIDA, se precisa urgente, Libertad 230.

CARPINTERO O MUEBLERO SE NECEsita, Río Bamba 625, al fondo. v5

CARREROS CON LIBRETA SE NECEsitan, Independencia 993.

CADETE SE NECESITA, AV. DE MAYO 800.

CORREDORES SE NECESITAN, SUIPAcha 383, escritorio 12.

CARRERO CON LIBRETA PRECISO, Arenales 1094.

CORTADORES DE CALZADO PRECISO, Humberto I. 2801.

CORTADOR DE CALZADO MEDIO OFIcial se necesita, California 1501.

CHALEQUERA SE NECESITA, CORDOBA 3840.

CORTADOR DE SUELA SE NECESITA, Belgrano 1781.

COLOCADORES DE MOSAICO SE NECEsitan, Rivadavia 9200. v5

CARPINTERO MEDIO OFICIAL PRACtico se necesita, Venezuela 1421.

CABALLERIZO PARA TODO SERVICIO se precisa, Yatay 390. v4

CHALEQUERAS, CONFECCION Y MEdida, se necesitan, Cevallos 351. v5

CHAUFFEUR BIEN RECOMENDADO SE necesita, Cuyo 1533, de 9 á 10. v5

COBRERO SE NECESITA PARA LA instalación de caños, Solís 1958. v4

COSTURERAS PARA BOMBACHAS SE necesitan, Talcahuano 34. v5

COSTURERAS PANTALONERAS DE bolsillito, se necesitan, Córdoba 2974. v5

CORTADORES PORA CALZADOS FINOS de señora, se necesitan, Rivadavia 7170 v24

CARPINTEROS BUENOS OFICIALES y dos muchachos aprendices, se precisan Rioja 575.

CORSETERA MEDIO OFICIALA Y aprendiza, se precisan, Independencia 1957, se paga bien.

CARPINTERO MEDIO OFICIAL PARA armar escaleras se necesita, C. Calvo 2770.

COSTURERAS DE CHALECOS, PRACTIcas, se necesitan, se exige muestra, Moreno 624.

CORREDORES SELLOS DE GOMA, preciso, doy más comisión que nadie, Tucumán 983, depart. 21. v6

COSTURERAS, TABLEADORAS Y VIsteras con muestra, se necesitan, Entre Ríos 218 y 220.

CORREDORES Y REVENDEDORES PAra la venta de cromos-almanaques, se necesitan, Alsina 333.

CAMISERAS Y CUELLERAS PARA EL taller, se necesitan, Cangallo y Florida, Mascort y Bonturi. v4

CADETE PARA TIENDA Y MERCERIA se precisa, de 16 á 17 años, con recomendaciones, C. Pellegrini 520. v4

CORREDORES PARA ARTICULO DE fácil venta, se necesitan, catálogo gratis, Piedras 541, J. Collado. v4

CORTADORA FRANCESA, BUENA, SE necesita, que sepa dirigir un taller, B. Mitre 838. v5

COSTURERAS QUE SEPAN COSER bien máquina y á mano preciso, pago bien, General Urquiza 789. v4

CORREDORES DE ENTREGAS SE NEcesitan á sueldo ó comisión, Olaya 1636, Villa Crespo. v4

CORREDOR NECESITASE, QUE CONOZca las fábrica de sodas y licores, por carta á casilla de Correo 611. v5

CAFETERO PARA HOTEL, PRACTICO, y mozo para despachar cerveza, sueldo 35 $, casa y comida, se precisan, Cangallo 962.

CHAUFFEURS NECESITANSE enseñarles completa y rápidamente teoría y manejo de automóviles, lecciones diurnas y nocturnas sobre máquinas Mors y Delahaye, Tucumán 1745. v6

CORREDORES DEL COMERCIO DE ESta plaza, se necesitan 30; podrán ganar de 200 á 500 $ mensuales fijos, acudir al Banco Internacional de Negocios, C Pellegrini 757.

CORTADORA PRACTICA SE NECESITA para dirigir una fábrica de ropa blanca bien recomendada y con certificados de las casas en que trabajó antes, ocurrir Alsina 1051. v5

CAMISERAS PARA CUELLOS y puños, visteras y preparadoras para trabajar adentro se necesitan en los talleres de Gath y Chaves, S. A., Venezuela 2349; presentarse de 7 á 10.30 a. m. y de 1 á 5 p. m. v14dic.

CURTIEMBRE, SE NECESITA UN CApataz con muchos años de práctica en el país para dirigir el trabajo de curtido y conclusión en la sección suelas, en un gran establecimiento nuevo, sueldo á satisfacción, escribir dando referencias á Casilla Correo 1714. v5

DEPENDIENTE DE ALMACEN, SE precisa, Rivadavia 2500.

DEPENDIENTE DE ALMACEN SE NEcesita, E. Ríos 1100

DEPENDIENTE PRACTICO DE ALMAcén se necesita, Inclán 399.

DORADOR ENCUADERNADOR MEDIO oficial se necesita, Florida 377.

DEPENDIENTE DE ALMACEN Y FONda práctico se necesita, Canning 3200.

DEPENDIENTE DE ZAPATERIA COMpetente, se precisa, San Juan 1902. v4

DEPENDIENTE DE ALMACEN SE NEcesita, práctico y recomendado, Estados Unidos 907. v5

DEPENDIENTE PRACTICO PARA ALmacén en el despacho de bebidas, se necesita, Lavalle 2502. v4

DEPENDIENTE DE ALMACEN PRACtico, se necesita, se prefiere italiano, Castro Barros 1705. v4

DEPENDIENTE SE NECESITA MEDIO práctico en ferretería y con buenas recomendaciones, Las Heras 1760.

DEPENDIENTE BIEN PRACTICO EN sastrería y camisería y buen vidrierista se precisa, Entre Ríos 615.

DEPENDIENTE DE ALMACEN PRACtico con recomendaciones se necesita, Juncal 3001.

DESEO UN OPERARIO QUE entienda en colocar pisos y otros trabajos pertenecientes, Rivadavia 7520.

DEPENDIENTE PARA LOS COMESTIbles y reparto, se precisa, Belgrano 3001. v5

DEPENDIENTE VENDEDOR PARA LA feria sin pretensiones se necesita, Universidad 969.

ELECTRICISTAS MEDIO OFICIALES adelantados se necesitan, B. Mitre 1995. v4

EMPLEADO SE NECESITA, INUTIL presentarse sin recomendaciones, Tres Sargentos 49.

ENCUADERNADOR MEDIO OFICIAL que sepa numerar se precisa, Libertad 364.

ENCUADERNADORES MEDIO OFICIAles de rústica, se precisan, Cangallo 469.

EMPLEADO JOVEN PARA AYUDA DE escritorio se necesita, ocurrir San Martín 175.

ELECTRICISTA MEDIO OFICIAL COMpetente para instalaciones embutidas, se precisa con herramientas, Dorrego 2840 y Santa Fe.

EMPLEADO PARA ESCRITORIO, HOMbre formal, que entienda de partida doble, se precisa para el campo; ocurrir Paraná 150, de 10 á 11 a. m.

FACTURERO SE NECESITA, AV. LA Plata 406. v5

FRENTISTA OFICIAL COMPETENTE SE necesita, Constitución 1819.

FOTOGRAFO MEDIO OFICIAL SE NEcesita, Brasil 1071. v4

GRAN CASA NECESITA BUENAS chalequeras, inútil presentarse sin muestra, Entre Ríos 1406.

HOJALATERO GASISTA OFICIAL COMpetente, se necesita, Serrano 2131.

OFICIOS DIVERSOS PEDIDOS

HERRERO DE OBRA BUEN OFICIAL se precisa, Juncal 2041.

HOJALATERO Y GASISTA MEDIO oficial, se necesitan, General Urquiza 117.

HOMBRES PARA TRABAJAR Y COser lonas se precisan, Falucho 3415.

HERRERO MEDIO OFICIAL SE PREcisa, San Pedrito 725. v5

HOJALATEROS SE NECESITAN BIEN prácticos, Progreso 1601. v4

HOJALATEROS GASISTAS COMPEtentes, se necesitan, Sarmiento 422. v5

HERREROS DE OBRA OFICIALES SE necesitan, Triunvirato 1501, antes 1401. v4

HERRERO DE OBRA OFICIAL COMPEtente en barandas y balcones se necesita, Castillo 433 ó Canning 774. v5

HOJALATERO OFICIAL Y CALDERERO se precisan, inútil presentarse si no son competentes, Florencio Varela 112, Crucecita, Avellaneda.

IMPRESOR MEDIO OFICIAL SE NECEsita, Avenida de Mayo 838.

IMPORTANTE casa INTRODUCTORA de mercería, necesita viajante bien relacionado, dirigirse por carta á R. L., casilla de correo 712. v4

JARDINERO DE PROFESION SE PREcisa, se prefiere italiano, Santa Fe 1738. v4

JARDINERO QUE ENTIENDA ALGO de quinta se necesita para el campo, calle Agrelo 4035, de 12 á 4 p. m.

JOVEN RECOMENDADO PARA AYUdante de escritorio y cobranza se necesita, Ciudadela 1262, dirigirse únicamente por carta.

JOVEN DE 15 años, PARA ESCRITORIO, se necesita, buena letra y ortografía y que sepa escribir á máquina y para mandados, dirigirse por carta á Stangen y Cía., Charcas 1186. v4

JOVEN SERIO QUE SEPA ESCRIBIR A máquina, se necesita para escritorio, dirigirse á casilla de correo 1334, á las iniciales P. C., indicando edad, pretensiones, referencias y casas donde ha trabajado. v4

LUSTRADORES DE CALZADO SE NEcesitan, B. de Irigoyen 238.

LUSTRADOR TORNERO SE PRECISA, Constitución 2333.

LUSTRADOR Y MEDIO OFICIAL CARpintero preciso, Perú 381.

LUSTRADORES SE NECESITAN, CALLE Rawson 137.

LUSTRADOR MEDIO OFICIAL NECEsito, Güemes 4621, Palermo.

LUSTRADOR DE MUEBLES SE NEcesita, Andes 1205.

LIMPIADORES SE NECESITAN PARA tintorería, Santa Fe 2899. v5

LIMPIADOR DE CLOACAS COMPETENte, buen jornal, se necesita, Chile 901. v4

LONEROS SE NECESITAN BUENOS, Catamarca 46, 11 centavos por metro de costura. v6

LINOTIPISTA COMPETENTE SE NECEsita, Sarmiento 1173 (antes Cuyo), al fondo.

LUSTRADOR COMPETENTE PARA muebles de roble, se precisa, Medrano 567.

MAQUINISTA, PRENSISTA, LITOGRAFO necesito, Bustamante 618.

MODISTAS DE VESTIDOS, OFICIALAS buenas, se precisan, Rincón 280

MEDIO OFICIALA Y APRENDIZA planchadora, se precisan, Chile 1280.

MEDIO OFICIAL RELOJERO, SE NECEsita, San José 1079.

MONTADOR DE CLICHES, BUENO, se precisa, Chacabuco 334.

MODISTAS OFICIALAS Y MEDIO OFIcialas se precisan, Humbroto 1 667.

MUCHACHO APRENDIZ GASISTA SE necesita, Santa Fe 2504.

MUEBLERO MEDIO OFICIAL DE ENchapado se necesita, Victoria 2345.

MUCHACHOS SE NECESITAN PARA trabajos de fotografía, Junín 1170.

MUCHACHO PRACTICO PARA SALON de lustrar, necesito, Santa Fe 2478.

MEDIO OFICIAL PLOMERO GASISTA se precisa, Cerrito 431.

MUCHACHO DE 14 años SE NECESITA para taller, Méjico 1122, al fondo.

MUCHACHOS PARA REPARTIR ENtregas se precisan, Venezuela 1154.

MUCHACHOS DE 14 A 16 años SE PREcisan para plomería, Cangallo 3938. v5

MUCHACHO PARA ALMACEN SE NEcesita, E. Ríos 1100.

MECANICO DENTISTA SE PRECISA, Montevideo 327.

MODISTAS DE VESTIDOS, PRECISO oficialas buenas, B. Mitre 1540. v5

MUCHACHO DE 16 años PARA PEON, se precisa, Belgrano 2061.

MUCHACHO PARA TALLER DE CALzado, se necesita, Colombres 648.

MODISTA OFICIALA DE VESTIDOS, SE precisa, Moreno 987.

MUCHACHO de 14 años, español, EN negocio preciso, Godoy Cruz 2575, Palermo

MOZO PRACTICO PARA ALMACEN Y fonda se precisa, Paseo Colón 1101.

MEDIO OFICIAL CON O SIN COMIDA se necesita, sastre, Entre Ríos 636.

MUCHACHO PEON SE PRECISA, TALcahuano 54, bazar.

MUCHACHO CHICO PARA ZAPATERIA se necesita, Rivadavia 2299.

MOZO PARA ALMACEN SE PRECISA, Santa Fe 1702.

MENSAJERO PRACTICO SE NECESIta, Alsina 1576, pieza 7.

MEDIO OFICIALA MODISTA DE VEStidos se necesita, San José 135.

MODISTA APRENDIZA SE NECESITA, Chile 2973. v5

MUCHACHO APRENDIZ TAPICERO SE necesita, Santa Fe 1483.

MUCHACHO SE NECESITA IMPRENTA calle Belgrano 1271.

MEDIO OFICIALAS MODISTAS NECEsito, Sáenz Peña 414.

MUCHACHOS PARA MENSAJEROS, SE necesitan, Bmé. Mitre 1481.

MUCHACHO PRACTICO PARA ALMAcén, se necesita, Victoria 2102.

MUCHACHA CON MAQUINA DE COSER, preciso, Gazcón 52. v5

MEDIO OFICIALES PINTORES Y aprendices necesito, Cangallo 1252.

MINERVISTA APRENDIZ ADELANtado, se necesita, Perú 257.

MUCHACHO SE NECESITA PARA ALmacén, Gazcón 1601.

MODISTA POR DIA SE NECESITA, Casa familia, Uruguay 214, dep. 1, izq.

MUCHACHOS PARA carbonería, 30 $, casa y comida necesito, Santa Fe 4802.

MUCHACHOS VARIOS PARA VENDER libros se necesitan, Salta 794.

MENSAJEROS NECESITO, ENTRE RIOS 1011. v5

MODISTA POR DIA SE NECESITA, Caseros 983, piso 1o. derecha. v4

MUCHACHO DE 12 años PARA ESCRItorio preciso, Giribone 11. v4

MOZO PARA ALMACEN, SE NECESITA Paraguay 4502. v4

MUCHACHO PARA ALMACEN, SE necesita, Charcas 2800. v4

MUCHACHO SE PRECISA, PARA ALmacén, Guatemala 401, Palermo. v4

MUCHACHO PRACTICO PARA ALMAcén se necesita, Belgrano 3701. v4

MUCHACHO NECESITO PARA ALMAcén, Viel 563. v7

MUCHACHAS PARA FABRICA DE CAramelos, se necesitan, Güemes 4749. v5

MUCHACHO PRACTICO PARA CARNIcería se necesita, Corrientes 5879. v5

MODISTAS de VESTIDO, APRENDIZAS muy adelantadas y otra necesito, Moreno 1949.

MUCHACHO DE 15 A 17 años SE PREcisa para limpieza y aprender el despacho (zapatería), Cuyo 1113.

MEDIO OFICIALES Y APRENDICES adelantados sastres, se precisan, Azopardo 983, buen sueldo.

MUCHACHO DE 14 A 16 años SE NECEsita para taller de planchadora, Venezuela 3411. v5

MUCHACHO PRACTICO PARA ALMAcén, de 16 años, se necesita, Tucumán 3300. v6

MUCHACHO QUE SEPA HACER alambre tejido, máquina sencilla para campo necesito, Larrea 1336.

MODISTAS DE VESTIDOS MEDIO oficialas y aprendizas adelantadas se necesitan, Loria 764.

MUCHACHO PARA ALMACEN ALGO práctico, buena presencia se precisa, Almacén Alemán, Maipú 1272.

MUCHACHO PARA MANDADOS DE 13 á 14 años se precisa, Tintorería Bradford, Esmeralda 679, con recomendaciones.

MUCHACHO PARA LIMPIEZA Y MANdados negocio con familia viva cerca se precisa, Cangallo 1801.

MUCHACHO PRACTICO PARA DESFORmar á máquina se necesita, Belgrano 1781.

MARCADOR DE PUNTO Y OTRAS MÁquinas auxiliares se necesita, Belgrano 1781.

MUCHACHO PRACTICO PARA ALMAcén con buenas referencias se necesita, Santa Fe 1401.

MUCHACHO SE NECESITA PARA CONfitería, tratar estación Palermo (F. C. al P.)

MUCHACHO O MUCHACHA PRECISO, sin cama, taller e planchado, Alsina 1528.

MOZO PRACTICO PARA LECHERIA SE precisa con recomendación, tratar de 8 á 10 a. m., B. de Irigoyen 82.

MUCHACHO DE 12 á 14 años, PARA dependiente de sastrería se precisa, Florida 377.

MUCHACHO DE 17 A 18 años SE PRECIsa para depósito de vinos y despacho de bebidas, algo práctico por lo menos en las calles de la capital, Defensa 1076. v4

OFICIOS DIVERSOS PEDIDOS

MEDIO OFICIALAS MODISTAS DE vestidos se precisan, B. Mitre 3557, depart. núm. 3. v5

MUCHACHO DE 14 A 15 años, SE NEcesita para ayudar á limpieza de casa y negocio, Uruguay 142. v5

MEDIO OFICIALES CINCELADORES, 1 oficial montador y 1 medio oficial pulidor, se necesitan, Solís 756. v5

MINERVISTA QUE SEPA ALGO DE TIpógrafo, se necesita para trabajar unos días á la noche, Billinghurst 1963. v4

MUCHACHOS Y APRENDICES ADElantados minervistas necesito, Presidente 978. v4

MUCHACHO PRACTICO PARA ALMAcén, se necesito, San Antonio 399, esq. Alvarado, Barracas al Norte. v4

MUCHACHO PRACTICO PARA ALMAcén, de 15 á 16 años, se precisa, Av. Alcorta 518. v5

MUCHACHO SE NECESITA DE 14 A 15 años para lechería, español, Misiones 190. v4

MOZO PARA ALMACEN, PRACTICO, de 17 á 18 años, se necesita, Federico Lacroze 3606, esq. Giribone. v4

MEDIO OFICIAL SASTRE Y APRENdiz adentado, se precisan, C. Calvo 338. v4

MEDIO OFICIALA PARA MODISTA DE vestidos, se precisa, Charcas 1587, 2do. v4

MUCHACHAS Y MUCHACHOS PARA trabajo fácil, se necesitan, Carlos Calvo 753. v4

MUCHACHOS ENCUADERNADORES adelantados para media pasta se necesitan Corrientes 2151.

MEDIO OFICIALA Y APRENDIZA corseteras se precisan, Paraguay 1031, 1er. piso. v4

MUEBLEROS SE NECESITAN 2, COMpetentes, para macizo, Méjico 4153, aserradero. v4

MOZO DE ALMACEN, SE PRECISA, bien práctico, de 18 á 20 años, se prefiere español, Patagones 2790 y Guanahaní 100, v4

MAQUINISTA PARA ATENDER MOTOR Tosi á gas pobre, se necesita para la campaña, presentarse el lunes 4 de 10 á 11 y de 1 á 3 p. m., Perú 265. v4

MUCHACHO QUE CONOZCA BIEN LAS calles, con recomendaciones, se necesita, para mandados, limpieza y reparto, sueldo 25 $, presentarse de 9 a. m. en adelante, Lavalle 1161, escritorio 14.

NECESITAMOS PEON QUE SEPA acondicionar botellas, Lavalle 3927. v4

NECESITO BUENA OFICIALA DE vestidos fantasía, rusa, Río Bamba 478.

NECESITO CHAUFFEUR QUE MANEJE Clement ó Lion Peugeot con casa y comida, tratar Cangallo 900, de 3 á 6.

NECESITO OFICIALES Y MEDIO oficiales para muebles macizo, Mauro 3816 Chacarita. v4

OFICIAL SASTRE PARA señora, SE NEcesita, B Mitre 2315.

OFICIALES PINTORES CON ROPA, se precisan, Belgrano 3977.

ORDENANZAS CON BUENAS RECOmendaciones, se necesitan, Florida 213.

OJO! APRENDIZ SASTRE, SE NECESIta, Salta 322.

OFICIAL PELUQUERO PRACTICO SE necesita, Cavia 288, Palermo. v6

OFICIAL CARPINTERO, NECESITO, Suipacha 374.

OFICIALA Y MEDIO OFICIALA PLANchadora necesito, Méjico 1564. v5

OFICIALA PLANCHADORA SE PRECIsa, Cerrito 431.

OFICIALES SASTRES POMPIERES PAra pieza grande se precisa, Florida 85.

OFICIAL HOJALATERO SE PRECISA; Moreno 1844.

OFICIAL PELUQUERO PRECISO POR mes 50 $, y comida, Guardia Vieja 748.

OJO: APRENDIZ SASTRE ADELANTAdo se precisa, Tacuarí 752.

OFICIAL Y POMPIER SASTRES BIEN competentes se necesitan, Paraguay 813

OFICIALES SASTRES NECESITO EN la sastrería, Garay 2392. v5

OFICIAL MEDIO SASTRE SE PRECISA Belgrano 3545, sastrería.

OFICIAL TRABAJO DE GUTAPERCHA se necesita, Suipacha 561.

OFICIAL Y MEDIO SASTRE NECESITO. Armonía 1715.

OFICIAL SASTRE DE señora Y MEDIO oficiala se necesita, Paraguay 2509.

OFICIAL HERRERO DE OBRA, SE NEcesita, Sadi Carnot 628. v6

OFICIAL MEDIO SASTRE Y APRENDIZ, se necesitan, Perú 1760. v5

OFICIAL Y MEDIO SASTRE, SE PRECIsan, Tucumán 1568. v5

OFICIALA TAPICERA NECESITO, ESmeralda 1048.

OFICIALA Y MEDIO OFICIALA MODISta se necesitan, urgente, Tucumán 634.

OFICIAL LUSTRADOR DE MUEBLES se necesita, Venezuela 1557.

OFICIAL PELUQUERO SE PRECISA competente, Serrano 1433.

OFICIAL RAYADOR SE PRECISA EN la imprenta San Martín 315.

OFICIAL SASTRE POMPIER SE NECEsita, Santa Fe 2461.

OFICIAL SASTRE PARA señora COMpetente se necesita, Murillo 1974.

OFICIALES medio albañiles 2 SE PREcisan, San Martín 478.

OFICIAL PELUQUERO COMPETENTE se precisa, Santiago del Estero 1399.

OFICIAL MEDIO SASTRE NECESITO, Santa Fe 1526.

OFICIAL ZAPATERO PRECISO, POZOS 684. v6

OFICIALA MODISTA SE NECESITA, calle Rincón 280.

OFICIALES PLOMERO Y GASISTA SE necesitan, Paraguay 708.

OFICIAL SASTRE PARA LA campaña se precisa, Victoria 1128. v5

OFICIAL MEDIO SASTRE SE PRECISA, trabajo fino, Reconquista 595, 1er. piso.

OFICIALES PINTORES, SE NECESITAN dos y un albañil, Independencia 1400.

OFICIALES MUEBLEROS PARA ENCHApado, buenos se necesitan, Rawson 834.

OFICIAL SASTRE CON MUESTRA SE necesita, Florida 211, 1er. piso.

OFICIAL Y MEDIO MUEBLERO DE ENchapado necesito, Viamonte 1321.

OFICIAL MUEBLERO DE ESTILO INglés se necesita, Fraga 1119.

OFICIAL O MEDIO PELUQUERO NECEsito, Presidente 909.

OFICIALA PLANCHADORA SE NECESIta, Provincias Unidas 135. v5

OFICIALES HOJALATEROS BIEN PRACticos se necesitan, Progreso 1601. v4

OFICIAL MUEBLERO PARA TRABAJO fino, se necesita, Costa Rica 435. v4

OFICIALAS BUENAS MODISTAS SE necesitan, Cerrito 466. v4

OFICIAL BUENO, SASTRE PARA POMpier, se necesita, Perú 802. v4

OFICIALES DE MAQUINAS DE LAbrar madera se necesitan, Australia 255. v4

OFICIAL PRACTICO PARA SIERRA Y tupí se necesitan, Treinta y Tres 553. v4

OFICIALES COSTUREROS SE NECESItan, fábrica de correas Cochabamba 2635 v5

OFICIAL MEDIO BARBERO ADELANtado, se precisa por mes, Garay 2820. v5

OFICIAL MEDIO SASTRE Y APRENDIZ adelantado se precisan, Aguero 627. v5

OFICIAL PELUQUERO POR MES NECEsito, seco ó con comida, Canning 2080. v5

OFICIAL MEDIO SASTRE Y APRENdiz adelantados, se necesitan, Cangallo 1828, sastrería

OFICIAL PINTOR BUEN LETRISTA Y aprendiz adelantado, se necesitan, Talcahuano 393.

OFICIAL SASTRE Y MEDIO, SE PRECIsan competentes, Ecuador 836, sastrería.

OFICIALAS, MEDIO OFICIALAS Y aprendiza modista, se precisan, Juncal 2363. v6

OPERADOR ELECTRICISTA, SE PREcisa en el Biógrafo Lavalle, Lavalle 921. v6

OFICIAL MEDIO PELUQUERO COMPEtente, se precisa, sueldo 35 $ y comida ó 60 seco, Solís 229.

OFICIALAS Y APRENDIZAS MODISTAS de maniquíes, se precisan, pagándoles buen sueldo, Alsina 1519, pieza 5.

OFICIAL MEDIO SASTRE SE NECESIta, se prefiere español, Méjico 1049, altos.

OFICIALAS Y MEDIO OFICIALAS planchadoras se necesitan, ocurrir Maipú 953.

OFICIAL SASTRE SE PRECISA PARA la campaña muy competente, Carlos Calvo 2813. v5

OFICIAL PLOMERO COMPETENTE SE precisa y dos aprendices plomeros y electricistas, San Martín 478.

OFICIAL PARA TRABAJOS DE CAUcho, goma elástica, se necesita, Suipacha 561.

OFICIALES SASTRES CON MUESTRAS preciso, pago buenos precios, Corrientes 2463, sastrería.

OFICIAL PELUQUERO PARA PUEBLO de Bunge F. C. P., se necesita, informes Velazco 100.

OFICIAL MUEBLERO SE PRECISA competente de enchapado con banco, Directorio 1392, Flores.

OFICIALES PELUQUEROS BUENOS se necesitan dos, sueldo seco, 70 $, Corrientes 2561.

OFICIALA BATERA SE NECESITA, trabajo todo el año, buen sueldo, Córdoba 2399. v5

OFICIAL MEDIO SASTRE O APRENdiz adelantado, se precisa, Sarandí 1162, se paga bien.

OFICIOS DIVERSOS PEDIDOS

OFICIALES Y MEDIO OFICIALES sastres, se precisan por piezas, Bolívar 756.

OFICIAL PELUQUERO O MEDIO ADElantado se necesita para el campo, dirigirse Perú 359. v7

OFICIAL MEDIO SASTRE Y APRENDIZ adelantado se necesitan, Chacabuco número 1580.

OFICIALES APARADORES Y PREPARAdores se precisan, Triunvirato 887, urgente. v4

OFICIALAS Y APRENDIZAS PARA LA fabricación de bolsas de papel, preciso, Azara 704, Barracas. v5

OFICIALES MUEBLEROS DE ENCHApado, se necesitan dos, sin banco, calle pasaje Escribano 79. v4

OFICIAL PELUQUERO COMPETENTE se precisa para el campo, 60 $, casa y comida, tratar Brandsen 1684, peluquería. v4

OFICIAL U OFICIALA PARA TALLER de bordados á máquina Cornely, se necesita, Viamonte 1675, presentarse de 8 á 12 m. v4

OFICIAL SASTRE SE NECESITA PARA el campo se paga bien y se dará buen trato, presentarse de 10.30 á 11 Alsina 944, Restaurant El Comercio y preguntar por Ramón Penas.

OFICIAL SASTRE PARA SAN ANTONIO de Areco, se necesita, se paga 10.50 los sacos, trabajando dentro del taller, dando lo necesario, informes 658 Rivadavia, casa de paños. v4

PLANCHADORAS OFICIALA Y MEDIO oficiala necesito, Cangallo 2755.

PEONES CARREROS SE NECESITAN Montevideo 350.

PLANCHADORAS MEDIO OFICIALAS se necesitan, Pinzón 500 (Boca).

PEON albañil SE PRECISA, CERRITO 278.

PLANCHADORA APRENDIZA ADELANtada, se precisa, Olavarría 1512. v6

PEONES PARA LIMPIEZA DE CASAS Y cloacas, se necesitan, Ombú 431.

PLANCHADORA BUENA OFICIALA SE precisa de tarde, Independencia 1320.

PLANCHADORA SE NECESITA UNA medio oficiala, Sáenz Peña 1358.

PINTOR MEDIO OFICIAL ADELANTAdo, se precisa, Alsina 1691.

PINTOR NECESITO PARA PINTAR jardineras en liso, Garay 3850.

PLANCHADORA OFICIALA DE CAMISAS se necesita, Bolívar 553, sala 1a.

PLANCHADORAS SE NECESITAN OFIcialas y medio oficialas, Del Carmen 76.

PLANCHADORA OFICIALA Y MEDIO oficialas se necesitan, Lavalle 1577.

PLANCHADORA MEDIO OFICIALA SE necesita, Santa Fe 2040, depto. A.

PLANCHADORA BUENA Y MEDIO oficiala, se necesita, Ecuador 1314. v5

PLANCHADORAS OFICIALAS Y MEDIO oficialas, se necesitan, Méjico 1152.

PEON PRACTICO PARA CONFITERIA, se precisa Santa Fe 2462.

PEONES PARA DEPOSITO DE CARBON se precisan, Victoria 2972.

PLANCHADORA OFICIALA, SE PRECIsa, C. Pellegrini 687, altos. v5

PLANCHADORA BUENA OFICIALA SE precisa, Uruguay 356.

PLANCHADORAS OFICIALA Y MEDIO y aprendiza se precisan, Alsina 1923.

PLANCHADORES DE CUELLOS SE NEcesitan, Arenales 1752.

PEON SE PRECISA EN ALPARGATEría, Jujuy 577, al fondo.

PLANCHADORA BUENA OFICIALA NEcesito, Alsina 1828.

PLANCHADORA OFICIALA Y MEDIO oficiala preciso, Sarandí 156. v5

PLANCHADORA MEDIO OFICIALA SE precisa, Ayacucho 1405. No hay papo.

PLANCHADORAS BUENAS OFICIALAS, preciso, Santa Fe 2833. v5

PLANCHADORA SE PRECISA MEDIO oficiala y aprendiza, Corrientes 830.

PEONES DE albañil, PRECISO, AVENIda Vértiz 1126.

PLANCHADORA OFICIALA DE CAMIsas, se necesita, Uruguay 978.

PEON LIMPIADOR DE CLOACAS, práctico se precisa, Cevallos 973.

PLANCHADORA SE PRECISA BUENA oficiala, Azcuénaga 231.

PLANCHADORA MEDIO OFICIALA Y aprendiza, se necesitan, Corrientes 2371.

PLANCHADORA APRENDIZA, SE precisa, Maipú 732. v5

PLANCHADORAS, BUENAS OFICIALAS, se precisan, Chacabuco 791.

PEON PRACTICO PARA MUEBLERIA se necesita, Rivadavia 3101.

PEON PARA FONDA SE NECESITA, Cochabamba 2999.

PINTOR MEDIO OFICIAL, SE PRECISA, Peña 1156.

PEON SE NECESITA, MAZA 64.

PLANCHADORA SE PRECISA MEDIO oficiala y aprendiza, Alberti 254.

PEON BUEN ARADOR PARA CAMPO necesito, Larrea 1836.

PEON SE PRECISA, VICTORIA 3783.

PLANCHADORA OFICIALA DE CAMIsas se precisa, Las Heras 1193.

PEON DE 14 A 16 años para NEGOCIO, se precisa, Bmé. Mitre 1920.

PLANCHADORA OFICIALA Y MEDIO oficiala se precisan, Moreno 962. v5

PEONES SE PRECISAN POR MES, CAsa y comida, Gaona 1028, fábrica.

PEON DE 14 A 18 años SE PRECISA, Rioja 487.

PEON PARA CARRO A CABALLOS, SE necesita, Libertad 886.

PEON EMPLEADO DE LIBRERIA, QUE sepa escribir, se precisa, Sarmiento 1175

PANTALONERAS BUENAS CON MUEStra, se precisan, Cuyo 561.

PLANCHADORA APRENDIZA SE NECEsita, Victoria 3375. v5

PLANCHADORA SE PRECISA OFICIALA y medio oficiala, Del Carmen 8.

PEON PARA TODO TRABAJO SE NEcesita, Alsina 1576, pieza 7.

PLANCHADORAS, OFICIALA Y MEDIO oficiala se precisan, Soler 73.

PLANCHADORA OFICIALA COMPEtente se precisa, Rincón 1221. v5

PEONES PARA EXPRESO DE CARROS con libreta se necesitan, Falucho 34.

PLANCHADORAS, OFICIALA Y MEDIO oficiala se precisan, Bolívar 880.

PLANCHADORA OFICIALA PARA ropa de señora, se precisa, Alsina 2762. v5

PLANCHADORA BUENA OFICIALA precísase, Charcas 3283.

PLANCHADORA MEDIO OFICIALA SE necesita, Garay 2675. v5

PINTORES DOS MEDIO OFICIALES, se necesitan de 6 á 7, Moreno 2575.

PONEPLIEGOS MINERVISTA, SE NEcesita, Paraná 266.

PLANCHADORAS OFICIALAS Y MEDIO oficialas, se necesitan, Sáenz Peña 188.

PLANCHADORA OFICIALA Y MEDIO oficiala se necesitan, Andes 918. v6

PRECISO OFICIALAS Y MEDIO OFIcialas, Estados Unidos 4148. v5

PLANCHADORA OFICIALA SE NECESIta, Rivadavia 8210. v5

PEON albañil PRACTICO SE NECESITA, Maipú 660.

PEON SE NECESITA PARA MANEJAR un carro con caballo, Victoria 2467.

PLANCHADORA MEDIO OFICIALA NEcesito, Rodríguez Peña 2026. v5

PINTOR MEDIO OFICIAL PRECISO uno, Belgrano 939, depto. 4.

PLANCHADORAS APRENDIZAS SE NEcesitan, Lima 489.

PEON ITALIANO SE NECESITA, RIVAdavia 4044.

PEON Y APRENDIZ PANADERO NECEsito, Mansilla 525.

PEONES PRACTICOS SE NECESITAN para la limpieza, Bustamante 656.

PLANCHADORA OFICIALA Y MEDIO oficiala se necesita, Humberto 1520.

PLANCHADORA BUENA OFICIALA SE necesita, Belgrano 943.

PREPARADORA DE SOMBREROS, SE necesita, B. Mitre 842. v4

PINTOR SE NECESITA MEDIO OFICIAL letrista y aprendiz, Uruguay 544. v4

PLANCHADORA SE NECESITA BUENA oficiala, Rawson 622. v4

PLANCHADORA BUENA OFICIALA DE señora se precisa, Uruguay 288 v5

PLANCHADORA CON CAMA SE NECEsita, Perú 743. v4

PLANCHADORA OFICIALA Y MEDIO oficiala, se precisa, Callao 2053. v4

PLANCHADORA APRENDIZA SE PREcisa, Sgo. del Estero 833. v4

PLANCHADORA BUENA OFICIALA necesito, Cangallo 2685. v4

PLANCHADORA OFICIALA SE PRECIsa, Pampa 2879, Belgrano. v6

PEON JOVEN SE PRECISA PARA LIMpieza de farmacia, Charcas 3899. v4

PLANCHADORA OFICIALA Y APRENdiza, se necesitan, Senillosa 275. v4

PULIDOR DE METALES MEDIO OFIcial se necesita, Canning 3711. v4

PEON NECESITO, HUMBERTO 2908. v4

PEON MUY PRACTICO PARA FARMAcia, se necesita, Av. La Plata 1681. v5

PEON PARA LIMPIEZA GENERAL SE necesita, buen sueldo, calle Perú 1363, v4

PLANCHADORA BUENA OFICIALA DE camisas necesito, Cangallo 2521. v5

PLANCHADORAS OFICIALAS Y aprendizas se necesitan, B. Mitre 4234. v5

PLANCHADORA MEDIO OFICIALA Y aprendiza, se necesitan, Tucumán 1646. v5

OFICIOS DIVERSOS PEDIDOS

PLANCHADORA PRECISO, PAGO 0.12 ctvs. camisa, Saavedra 84, al fondo. v5

PEON PRACTICO PARA LIMPIEZA DE cloacas se precisa, Anchorena 710. v7

PLANCHADORAS OFICIALAS Y MEDIO oficialas y aprendizas, se necesitan, Méjico 788.

PEON DE FARMACIA PRACTICO Y formal, se necesita, buen sueldo, droguería Colombia, B. Mitre 2727.

PLANCHADORAS OFICIALAS Y aprendizas adelantadas, se precisan, B. de Irigoyen 577, altos.

PLANCHADORA OFICIALA DE HOMbre y señora, se precisa, Anchorena 724.

PLANCHADORAS OFICIALAS, DE nuevo y viejo, necesito, pago buen sueldo, y aprendizas, Cerrito 1050.

PLANCHADORAS Y PLANCHADORES de tintorería, precísanse, Santa Fe 2083. v5

PLANCHADORA PRECISO OFICIALA y medio, en ropa de señora, Ayacucho 626.

PANTALONERAS DE MEDIDA, PRECIso, con muestra, Monteagudo 39, Parque Patricios.

PLANCHADORAS COMPETENTES PARA ropa de hombre y señora y aprendiza adelantada, necesito, Sáenz Peña 225.

PLANCHADORA OFICIALA BUENA Y aprendiza adelantada, se necesitan, Paraguay 1239, comedor.

PINTOR MEDIO OFICIAL, CON ROPA, de 6.30 á 7 a. m., pago 3.50 $, Alsina 944 ó Méjico 458.

PEON DE QUINTA TRABAJADOR SE necesita, Valentín Gómez 1040, buen sueldo.

PINTOR OFICIAL COMPETENTE, QUE sepa induir, necesito de 6 á 7, Cerrito 1066.

PLANCHADORAS OFICIALAS DE CAmisas y de ropa de señora preciso, Alvarez 2418. v5

PLANCHADORA MEDIO OFICIALA Y aprendiza adelantada necesito, Viamonte 845, dept. 5. v5

PLANCHADORA OFICIALA O MEDIO oficiala se necesita, Juncal 2162, dep. 6. v5

PLANCHADORA OFICIALA DE camisas buena, se necesita, Azcuénaga 131. v5

PLANCHADORA BUENA OFICIALA Y aprendiza, se necesita, Bustamante 1220. v6

PEON PRACTICO PARA FARMACIA, con recomendación se precisa, Santa Fe 1900. v5

PLANCHADORAS OFICIALAS DE CAMIsas nuevas y uso, se paga 4.50 $ por día, se necesitan, Santa Fe 1233.

PEON JOVEN, PARA TODO TRABAJO, con certificado, se precisa, Sarmiento 551/87.

PLANCHADORAS BUENAS OFICIALAS, de nuevo y usado, y aprendizas adelantadas, se precisan, Brasil 542. v6

PLANCHADORA APRENDIZA ADELANtada, preciso, sueldo 1 $, Cochabamba 1290. v5

PLANCHADORAS BUENAS OFICIALAS para camisas, se precisan, Venezuela 908, altos. v5

PLANCHADORAS SE PRECISAN OFIcialas de camisas y de ropa de señora, Belgrano 3390. v5

PLANCHADORA MEDIO OFICIALA Y aprendiza adelantada, se precisan, Billinghurst 2013.

PLANCHADORAS APRENDIZAS Y MEdio oficialas y lavandera, se precisan, Uruguay 542.

PLANCHADORA BUENA PREPARADOdora de cuellos para máquina, se necesita, Junín 1232, buen sueldo. v5

PLANCHADOR DE CUELLOS Y CAMIsa á máquina, se necesita, Junín 1232, buen sueldo. v5

PLANCHADORA OFICIALA, MEDIO oficiala y aprendiza adelantada se necesitan, Cerrito 468, al fondo.

PEON LAVANDERO JOVEN PARA TAller de planchado preciso, Belgrano número 1343.

PLANCHADORA OFICIALA, MEDIO OFIciala y aprendiza se necesitan, Uruguay núm. 36. v6

PLANCHADORA MEDIO OFICIALA O aprendiza adelantada preciso, Río de Janeiro 587.

PINTORES MEDIO OFICIALES SE NEcesitan, á las 6.30, General Urquiza 1783.

PLANCHADORAS, OFICIALA Y MEDIO oficiala y aprendiza, se necesitan, Santiago del Estero 218.

PLANCHADORA SE NECESITA aprendiza adelantada, medio oficiala, Lavalle 2209. v5

PLANCHADORAS BUENAS OFICIALAS precísanse, taller francés, Talcahuano 83.

PLANCHADORA MEDIO OFICIALA O aprendiza adelantada, se necesita, Paraná 493.

PLANCHADORA OFICIALA Y MEDIO oficiala de ropa señora necesito, Lavalle 1854.

PLANCHADORA OFICIALA, MEDIO oficiala y aprendiza preciso, Paraguay 960.

PINTOR MEDIO OFICIAL RECUADRAdor con ropa de 6.30 á 7 necesito, Río Bamba 67.

PLANCHADORA BUENA OFICIALA de ropa de señora se precisa, Paraguay 2095. v5

PELUQUERO ITALIANO Y PERSONA formal se precisa para el campo, buen sueldo, casa y comida, tratar Rioja 702.

PLANCHADORA APRENDIZA ADElantada se necesita para ropa de hombre, Viamonte 845, dep. 3.

PLANCHADORA APRENDIZA ADElantada se precisa, Carlos Pellegrini 687, piso 1o. v5

PLANCHADORAS OFICIALAS Y MEdio oficialas se precisan, Florida 668, dep. 20.

PLANCHADORAS BUENAS OFICIALAS para camisas nuevas, preciso, Sgo. del Estero 220. v5

PLANCHADORAS OFICIALAS DE ROpa de señoras y cinco aprendizas se necesitan, Solís 1705.

PEON CARRERO PRACTICO PARA DEpósito de forrajes, preciso, Salcedo 3283 (Patricios).

PLANCHADORAS, OFICIALA Y MEDIO oficiala, se precisa, Beltrán 491 y Avellaneda, Flores.

PLANCHADORA BUENA OFICIALA SE necesita, $ 2.50 por día, trabajo todo el año, Piedras 1080. v6

PEON LIMPIADOR DE CLOACAS PRACtico se necesita, La Rapidez, Rivadavia 1987.

PINTORES DE LISO SE NECESITAN DOS buenos oficiales y un buen recuadrador, General Paz 577 (obra).

PLANCHADORAS APRENDIZAS CON sueldo y se les enseña el oficio se necesitan, Independencia 1222.

PLANCHADORAS O PLANCHADORES buenos oficiales camisas necesito, Carlos Calvo 888.

PLANCHADORAS DE CAMISAS COLOR A nuevo por día ó por pieza necesito, oficialas y medio oficialas, Méjico 2540

PLANCHADORAS DE LENCERIA FINA, se necesitan en La Casa Ideal de los Novios, B. Mitre 1409. v5

PLANCHADORA BUENA OFICIALA DE lustre y aprendiza, se necesitan, Azul 120. v4

PEON PARA FARMACIA CON RECOmendaciones, se necesita Corrientes 2200, tratar lunes de 8 á 9 a. m. v4

PLANCHADORAS BUENAS OFICIALAS, se necesitan, tintorería Botana, Santa Fe 2899. v5

PLANCHADORA BUENA OFICIALA para camisas, se paga 15 cts., trabajo todo el año, se precisa, Córdoba 2507. v4

PLANCHADORAS OFICIALAS NECESIto, pago 12 cts. por camisa y aprendizas, Moldes 1807, Belgrano. v4

PLANCHADORAS OFICIALAS DE CAmisas se precisan, Esteban Bonorino 117, Flores. v4

PLANCHADORAS MUY BUENAS, PARA taller de lencería, se necesitan, Tienda San Juan, Alsina y Piedras. v4

PEON SE NECESITA PARA CARBONEría, sueldo 40 $, comida y casa, es inútil que se presente si no sabe leer, Talcahuano 391.

PANTALONERAS PARA TRABAJAR adentro se necesitan en los talleres de Gath y Chaves S. A., Venezuela 2349; presentarse de 7 á 10.30 a. m. y de 1 á 5 p. m. v14dic.

PEON PARA DEPOSITOS DE VINOS que pueda servir también para manejar carro de reparto se precisa. Presentarse con certificados de 10 á 11 a. m., Moreno 1469.

PLANCHADORAS APRENDIZAS, ME comprometo en pocos días enseñarles á planchar camisas de hombre con toda perfección, no van á la calle, sueldo 0.50 por día y comida, Montevideo 551, al fondo.

QUINTERO QUE ENTIENDA DE JARdín se necesita para Moreno, sueldo 50 $, San Martín 42, altos.

QUINTERO CON MUJER, ESTA PARA la cocina, se necesita, Valentín Gómez 1040.

QUINTERO COMPETENTE, HOMBRE solo, para estancia en Entre Ríos, se precisa, Defensa 728.

QUINTERO QUE ENTIENDA DE jardín italiano, con referencias, se precisa, Callao 1066. v4

RETOCADORA DE POSITIVOS, SE NEcesita, Rivadavia 2122. v5

REPARTIDOR CARRERO, CON BUEN certificado, preciso, Aguirre 241, de 9 á 11.

SE PRECISA UN BUEN OFICIAL SAStre, Belgrano 3236.

SE PRECISA UN BUEN POMPIER, Belgrano 3236.

OFICIOS DIVERSOS PEDIDOS

SE NECESITA UN PEON, SAENZ Peña 219.

SE NECESITA UN PEON, SAN JOSE 751.

SE NECESITA MEDIO OFICIAL CARpintero, Paraguay 2348.

SE PRECISA CARRERO, SOLIS 378, sueldo de 30 á 35 $.

SE PRECISA MAESTRO DE PALA Y amasador panadero, Carlos Calvo 1980.

SE PRECISA APRENDIZ SASTRE ADElantado, Tacuarí 752.

SE PRECISA OFICIAL ZAPATERO PAra composturas, Belgrano 3195.

SE NECESITA MEDIO OFICIALA PLANchadora, Loria 1391. v5

SE PRECISA APARADORA DE LONA, Jufré 209.

SE PRECISA, OFICIAL ZAPATERO, Jufré 209.

SE NECESITA PEON PRACTICO PARA tambo, Maza 448.

SE NECESITA UN OFICIAL COLCHOnero, Rivadavia 1126.

SE PRECISA MUCHACHO PARA CAfé, Viamonte 545, local 12.

SE NECESITA COCHERO PLAZA, VICtoria 2584.

SE NECESITA OFICIAL CARPINTERO con herramientas, Moreno 1647.

SE PRECISAN OFICIAL Y MEDIO oficial lustradores, Medrano 1040.

SE NECESITA UN CARPINTERO DE carros se paga bien, Chubut 299. v5

SE NECESITA MOZO DE ALMACEN de 18 á 19 años, práctico, Lavalle 2801.

SE PRECISA HORNERO PARA CONFItería, Carlos Calvo 4148.

SE NECESITAN OFICIALAS MODISTAS calle Junín 491.

SE NECESITA CARRERO CON libreta, Andes 1049. v5

SE NECESITAN COSTURERAS, SAN Juan 2802.

SE PRECISA UN APRENDIZ CARPINtero, San José 336.

SE PRECISAN PONEPLIEGOS PARA máquina de doblar, Lima 640.

SE PRECISA UN MUCHACHO PEON para la calle, M. de Oca 1782.

SE PRECISA UN MEDIO OFICIAL SAStre de señora, Patricios 944. v6

SE NECESITA BUENA OFICIALA MOdista de vestidos, Viamonte 557.

SE NECESITAN MEDIO OFICIALES PINtores con la ropa, Suárez 1275.

SE NECESITA MEDIO OFICIALA PLANchadora, General Urquiza 1630.

SE NECESITA MEDIO OFICIAL PINTOR, Alsina 2880.

SE PRECISA MOCITO DE 14 á 15 años, Pedro Mendoza 1447. v4

SE PRECISAN OFICIALAS PLANCHAdoras, Rodríguez Peña 452. v5

SE NECESITA MOZO PARA RESTAUrant, Sarmiento 3399. v4

SE NECESITAN BUENAS OFICIALAS modistas, Ombú 625. v4

SE NECESITAN OFICIALES AJUSTAdores, Gral. Hornos 228. v4

SE NECESITA MEDIO OFICIALA MOdista, Pasaje San Carlos 23 v5

SE NECESITA PANTALONERA DE medida, Méjico 481. v5

SE PRECISA UNA APRENDIZA DE VEStidos, Rivadavia 1171. v4

SE NECESITA OFICIAL PARA FABRIca de caramelos, Aguirre 662. v4

SE NECESITAN OFICIALES PINTORES de liso Charcas 5072. v4

SE NECESITA OFICIALA Y APRENDIza modista, Suárez 1720. v4

SE NECESITAN TALABARTEROS DE carro, Salta 2079. v4

SE PRECISA BUENA OFICIALA PARA corsés, Paraguay 1009, piso 1o., izq. v4

SE NECESITA OFICIALA MODISTA DE vestidos y de polleras, Lavalle 2174

SE PRECISA UN OFICIAL GRABADOR, para grabar vidriera, Corrientes 2912. v6

SE NECESITA MEDIO OFICIAL SASTRE, para pieza de talle, Venezuela 3655. v4

SE NECESITAN BUENAS OFICIALAS bateras y pollerístas, Esmeralda 981. v5

SE NECESITA UN OFICIAL COLCHONEro y un aprendiz, ocurrir Libertad 1164. v5

SE NECESITA UN OFICIAL PRACTICO para fábrica de confitería, Rivera 590. v5

SE NECESITAN APRENDICES ADElantados para herrería de obra, Barcala 47 entre Rioja y General Urquiza.

SE PRECISAN TRES COLOCADORES Ó tres medio oficiales de pisos de madera, Godoy Cruz 230. v5

SE NECESITAN MUCHACHOS DE 15 años, recomendados, trabajo liviano, Pavón 1587. v4

SE NECESITA UN MUCHACHO PARA reparto, que sepa guiar carro, Paso 470, carnicería.

SE NECESITAN 10 PEONES PRACTIcos para fábrica de aguas gaseosas, buen sueldo, Rivadavia 7627. v9

SE PRECISAN MEDIO OFICIALES DE pintor, con ropa, de 6 á 7, San Matías 1436.

SE NECESITAN 3 BUENOS OFICIALES empapeladores con ropa, á las 6.30, Maipú 67.

SE NECESITA PEON PARA TODO trabajo de almacén de comestibles, Triunvirato 340.

SE PRECISA UN OFICIAL COLOCADOR de puertas, italiano, Provincias Unidas 2300.

SE NECESITA UN MUCHACHO PARA planchar calzado y desformadores para calzado fino, B. Mitre 2258.

SE PRECISA OFICIAL albañil COMPEtente para hacer cornisas, Suárez esquina España. v6

SE NECESITAN COSTURERAS Y aprendizas para ropa blanca de señora, Ayacucho 442. v8

SE NECESITAN BUENAS OFICIALAS bateras y pollerístas y medio oficialas modistas de vestidos, Río Bamba 328.

SE NECESITA MEDIO OFICIAL ZAPAtero para compostura, Estados Unidos 1614.

SE PRECISAN MEDIO OFICIALAS adelantadas y aprendizas modistas, Talcahuano 59. v6

SE PRECISA BUENA MEDIO OFICIALA modista de vestidos, Tucumán 2392, altos.

SE PRECISAN DOS APRENDIZAS modistas adelantadas, Defensa 1454, departamento 4

SE NECESITAN DOS MEDIO OFICIALES pintores y un oficial pintor, Güemes 4262. v8

SE NECESITA UN BUEN PONEPLIEGOS para máquina de imprenta, Esmeralda 240.

SE NECESITAN APRENDIZAS MODIStas y también se dan lecciones de corte y confección, Paraná 54. v6

SE PRECISA OFICIALA, MEDIO OFIciala y aprendiza modista de vestidos, Andes 271 v4

SE NECESITAN CORREDORES PARA la venta de maderas, Talcahuano 417, 1er. piso. v5

SE NECESITA MUCHACHO PARA BAR para lavar copas, se prefiere español, 25 $, casa y comida, Alberti 1597. v4

SE NECESITAN DOS MEDIO OFICIAles hojalateros, Charcas 2301. v4

SE NECESITAN BUENAS ARMADORAS de camisas, con muestras, San José número 1653. v4

SE NECESITA PARA UNA MUEBLERIA una señora ó señorita competente para vendedora y cajera, Acevedo 870 y 872. v4

SE NECESITA BUEN QUINTERO PARA una estancia, inútil que se presente sin buenas recomendaciones, tratar Bmé. Mitre 641, escritorio 11, de 2 á 5 p. m. v6

Señorita FIGURANTA PARA ORQUESTA, se necesita de buena presencia, pocas horas de trabajo, Lima 1673, presentarse de 4 á 6 p. m.

SE NECESITA OFICIAL HOJALATERO y gasista, que sepa bien su oficio, Villa Ballester, dirigirse á Donato Natione. v4

SE NECESITAN DOS PINTORES PRACticos para masillar y pintar paredes y un muchacho que hable alemán y español, Charcas 398. v4

SE NECESITA UN MECANICO AJUSTAdor que sepa trabajar al torno, inútil presentarse si no es buen tornero y ajustador, Venezuela 860. v4

SE NECESITAN BUENAS OFICIALAS modistas de blusas, batones, etc., para trabajar en el taller Maison L. Adhémar, Cangallo y Suipacha. v4

SE PRECISAN BUENAS OFICIALAS BAtera, pollerista, para tapados y para ropa blanca, fina, Paraguay 1000, piso 1o., izquierda. v4

SE NECESITA UN MUCHACHO DE 15 años para servicio de fonda, casa y comida, Cochabamba esquina 24 de Noviembre. v4

TONELEROS SE NECESITAN, JUJUY 1640. v4

TAPICERO PRACTICO EN VAQUETA se necesita, Corrientes 2186. v4

TIPOGRAFO MEDIO OFICIAL SE NECEsita, Tunuyán 420, esq. Atc. Brown.

TALABARTERO OFICIALES Y MEDIO oficiales se necesitan, Caseros 1103.

TAPICERA O BUENA COSTURERA SE necesita, Uruguay 790.

TIPOGRAFOS Y MINERVISTAS SE NEcesitan, tratar Tacuarí 1036.

TRANSPORTISTA LITOGRAFO SE NEcesita, Córdoba 552, de 9 á 6.

TALABARTERO OFICIAL Y MEDIO oficial se necesitan de carruajes, Sarmiento 2747. v5

TIPOGRAFO ARMADOR PARA LA PLAta, se necesita, ocurrir Hotel Comercio, Lima 1672, F. A. B.

TORNERO EN MADERA UN OFICIAL y un muchacho se precisa, Viamonte 1439.

OFICIOS DIVERSOS PEDIDOS

[illegible]GRAFO MEDIO OFICIAL QUE ENtienda de minerva, se necesita, Tacuarí [illegible]

[illegible]ERO SE NECESITA PARA DEPOsito de Carnevali y Marengo, Paseo de [illegible] Libertad. v5

[illegible] SE NECESITAN, POSIBLEmente acompañados de mujer ó hijas, [illegible] surcidoras ó urdidoras pagándoseles [illegible] sueldos. Dirigir cartas á la firma señores Salvo, Campomar y Cía., en [illegible] Sauce, Banda Oriental del Uruguay. v10

VENDEDOR DE SOMBRERERIA MUY competente se necesita, The American [illegible], Cangallo y Maipú.

VENDEDORES AMBULANTES, SE NEcesitan para la venta de un artículo de [illegible] colocación, comisión 40 o/o, G. Lo[illegible] Billinghurst 2362, Palermo. v5

ZAPATEROS — MEDIO OFICIAL DESformador se necesita, Guandacol 4243.

ZAPATERO MEDIO OFICIAL DE clavado, se necesita, Venezuela 2354.

ZAPATERO NECESITO PARA COMPOSturas y algo de nuevo, Cevallos 1010.

ZAPATERO OFICIAL SE PRECISA PAra toda clase de trabajo, Moreno 910.

ZAPATERO SE PRECISA PARA COMposturas, Aristóbulo del Valle 1353.

ZAPATEROS DESFORMADORES, LUIS XV, se necesitan, Pavón 2273. v5

ZAPATERO DE señora, SE NECESITA, Colombres 648.

ZAPATEROS PARA CALZADO DE criatura, se precisa, Yerbal 592, Caballito.

ZAPATEROS DE niña Y CRIATURA, clavado, se precisan, Jujuy 136.

ZAPATERO DE CLAVADO DE niña SE precisa, Yapeyú 663.

ZAPATEROS DOS MEDIO OFICIALES preciso, Sarandí 154, pieza 16.

ZAPATEROS DE VARON Y HOMBRE, cosido preciso, Catamarca 1141. v5

ZAPATEROS TAQUEROS PARA HOMbre se precisan, Santa Fe 1590.

ZAPATERO MEDIO OFICIAL SE PREcisa, Salcedo 3434.

ZAPATERO OFICIAL SE NECESITA, Brasil 1219.

ZAPATEROS OFICIALES DE VARON SE precisan, Sáenz Peña 1059.

ZAPATERO DE COMPOSTURAS SE NEcesita, Mansilla 1072.

ZAPATEROS OFICIALES DE niña Y varón, clavado, se necesitan, Vieytes 1225

ZAPATERO DE CLAVADO DE HOMBRE se necesita, Rincón 349. v5

ZAPATEROS PARA CALZADO DE señora y niña necesítanse, California 1501.

ZAPATERO APRENDIZ O MEDIO OFIcial necesito, Venezuela 1468, pieza 21.

ZAPATEROS: ARMADORES Y SUELEros se necesitan, Belgrano 1781.

ZAPATEROS DE TODA CLASE SE NECEsitan, Rivadavia 4330. v5

ZAPATEROS COSIDO DE HOMBRE NEcesito, Brasil 1359.

ZAPATERO DESFORMADOR DE VARON fino sin vira se necesita, Pasco 363.

ZAPATEROS DE HOMBRE Y VARON para adentro se precisan, Tarija 3365.

ZAPATEROS ESCARPIN DE CRIATURA se precisan, Alsina 3127. v4

ZAPATEROS ARMADORES DE HOMBRE se precisan, Medrano 216. v4

ZAPATEROS OFICIALES DE PRUNELA se precisan, 24 de Noviembre 1255.

ZAPATEROS DESFORMADORES DE hombre se precisan, Entre Ríos 672. v5

ZAPATERO MEDIO OFICIAL SE PRECIsa, Independencia 746, tratar pieza 16. v5

ZAPATERO ARMADOR, DE señora, forma cigüeña, preciso, Misiones 243, al fondo.

ZAPATEROS BUENOS OFICIALES, PAra clavado, horma cigüeña, se precisan, Castro Barros 744. v5

ZAPATEROS DE señora y niña PARA cosido y clavado se necesitan, Independencia 2378. v5

ZAPATERO PARA TRABAJAR EN CAsa, de nuevo y compostura, necesito, Bolívar 1194, zapatería.

ZAPATEROS OFICIALES DE CLAVADO para señora de taco cubano y armador de señora, preciso, Belgrano 3288.

ZAPATERO OFICIAL COMPETENTE para salón de lustrar, necesito, Santa Fe 2478.

ZAPATERO MEDIO OFICIAL PARA cosido á mano y compostura, pago bien, Lima 861.

ZAPATEROS APRENDICES Y MEDIO oficiales de escarpín se precisan, se paga bien, Belgrano 3638.

ZAPATEROS DE señora y CRIATURA, de clavado, se precisan, San José 1715, al fondo.

ZAPATERO OFICIAL QUE SEA COMPEtente para todo trabajo necesito, Santa Fe 2791. v5

ZAPATEROS OFICIALES DE señora y niña, empanada, se precisan, se paga bien, Yapeyú 975. v6

ZAPATERO NECESITO MEDIO OFICIAL para hombre, cosido á máquina, San Juan 1647, pieza 22. v5

ZAPATEROS DESFORMADORES ARmadores y sueleros se precisan, Maza 1130.

ZAPATEROS VARIOS PARA LONA Y un composturero preciso, 24 de Noviembre 1576.

ZAPATEROS OFICIALES DE CLAVADO hombre y varón se precisan, se paga bien, Entre Ríos 1805. v6

ZAPATERO COSIDO señora LUIS XV, sueldo, casa y comida se necesita, Diamante 917. v5

ZAPATEROS SE PRECISAN TAQUEROS, armadores, sueleros y desformadores de señora, se paga bien, Méjico 2578. v5

ZAPATEROS BUENOS PARA CLAVADO necesito, Monteagudo 50, Parque Patricios.

ZAPATERO ARMADOR DE HOMBRE de cosido á mano, preciso, Corrientes 1519, pago bien.

ZAPATERO PRECISO MEDIO OFICIAL, doy casa y comida, Leopardi 121, Floresta, Rivadavia 9400.

ZAPATEROS OFICIALES PARA niña, clavado, necesito, bien pago, Triunvirato 845.

ZAPATEROS PARA CALZADO DE LONA horma cigüeña necesítanse, California 1501.

ZAPATERO OFICIAL DE COSIDO A mano, hombre para adentro se altera con muestra necesito, B. de Irigoyen 635.

ZAPATEROS: TAQUEROS señora, ARMAdores y sueleros necesito, Constitución 3581. v5

ZAPATEROS DE CRIATURA CLAVADO con ruleta se necesitan, se paga 6 $ docena, Triunvirato 18[illegible]

ZAPATEROS SE NECESITAN OFICIAles de varoncito con [illegible], Artes y Oficios 125.

ZAPATEROS NECESITO PARA CLAVAdo, de criatura y señora, pago bien, Colombres 783. v5

ZAPATEROS PARA HOMBRES COSIDO á mano y máquina, se precisa, buenos precios, Sarmiento 1112. v4

ZAPATEROS ESPECIALES EN TACO cubano, cortador para calzado fino, se necesitan, Paraguay 2658. v4

ZAPATEROS ARMADORES [illegible] y plantillado para calzado [illegible] de hombres se necesitan, Salta 2061. v4

ZAPATEROS OFICIALES DE ESCARpín taco pinet y cosido á máquina taco cubano horma cigüeña se precisan, calle Constitución 2398.

ZAPATERO DE NUEVO Y COMPOSTURA se precisa, se paga de 40 á [illegible] $, casa y comida, dirigirse por carta ó personalmente, Senillosa 303, Adrogué, F. C. Sud.

ZAPATERO BUEN OFICIAL QUE SEpa de cosido á mano y á máquina, se pago hasta $ 80 y comida, preciso, Peña 1089 y Billinghurst, Palermo. v6

ZAPATERO OFICIAL O MEDIO y MUchacho que sea práctico para clavar, trabajo de criatura, se la comida y buen sueldo, Murillo 2244.

ZAPATERO OFICIAL Y MEDIO, QUE sepa de compostura y de ordinario, por mes ó por pieza, preciso, Cochabamba 2068.

ZAPATERIA S. RIGAU CANGALLO 736, se necesitan oficiales de escarpín para criatura, de niña cosido á máquina y de señora Luis XV, imitación, traer muestra. v5

ZAPATEROS NECESITO PARA UN taller ó en su casa, buenos oficiales de hombre, cosido á mano, otros de señora Luis XV y taco de suela y otros bien prácticos en composturas, pago buenos precios y trabajo garantido todo el año, Bustamante 2169.

OFICIOS DIVERSOS OFRECIDOS

Albañilería, PINTURAS Y BLANQUEOS, barato, Alvarez, Humberto 1862. v5

A PINTAR PLANQUEAR Y EMPAPElados, barato, Pozos 714. v5

Albañil CONTRATISTA DE OBRAS CON todos sus elementos necesarios, se ofrece, Alberti 93, A. Alonso. v7

Albañil CONTRATISTA CON ANDAMIO se ofrece, Mariano Castelli, Ramón L. Falcón 2878. v17

BLANQUEO, PINTO Y albañilería á precios módicos, Almagro 1620. v5

CONFITERO PASTELERO SE OFRECE, para ciudad ó campo, Cerrito 56. v5

COBRADOR Y CORREDOR CON GARANtía se ofrece, Entre Ríos 790. v5

CARPINTERO COMPETENTE SE OFRECE, Humberto I 2725.

COCHERO CON LIBRETA SE OFRECE, Victoria 1372. v6

CHAUFFEUR MECANICO ITALIANO, SE ofrece con óptimas referencias, San José 811. v5

COBRADOR PRACTICO EJERCIENDO actualmente, con garantía suficiente, se ofrece. Escribir á M. C., Uruguay 115.

OFICIOS DIVERSOS OFRECIDOS

CARPINTERO COMPETENTE EN puertas y ventanas y en todo trabajo perteneciente al ramo, se ofrece, Jujuy 477.

CHAUFFEUR JOVEN, CON LIBRETA, muy práctico, se ofrece, Alsina 322, garage.

CAPATAZ DE HORNOS DE LADRILLO, competente, se ofrece, por escrito, á P. O., Poste Restante, correo central. v4

CHAUFFEUR QUE AUN TRABAJA con familia respetable, se ofrece, Bulnes 1284. v5d1c

CAPATAZ DE VIA PERMANENTE, con certificados se ofrece, carta C. G., Coretti 3793, Urquiza. v4

CARPINTERO SE OFRECE, PRACTICO en galpones, casillas, instalaciones, refacciones toda clase, precios económicos, Reconquista 595, Fuentes. v4

CONSTRUCCION Y REFACCIONES DE edificios y cloacas grandes y chicas, ciudad y campaña, precios sin competencia, B. Mitre 2574. v4

CORTADOR SASTRE MUY PRACTICO se ofrece, va al campo, siendo pueblo importante, sabe también de señora, Andes 30, Rodríguez. v5

CORTADOR DE CONFECCION PARA niños y hombres se ofrece con recomendación para la campaña, por carta á Pablo Truquín, Talcahuano 318. v5

CONFITERO PASTELERO SE OFRECE para ciudad ó buen pueblo de campaña, hombre formal, bien competente en el ramo y con buenas referencias, Confitero, Sáenz Peña 12. v7

CARPINTERO SE OFRECE PARA EStancia, con muchos años dedicado á la maquinaria, con certificados, ella para cocina sencilla, con niño de un año y medio, Salcedo 3246. v4

COCHERO PARA CASA PARTICULAR, hijo del país, de 27 años, que sale al campo, buenas recomendaciones y conoce bien el oficio se ofrece, Azul 905, E. Gómez, Floresta. v4

CHAUFFEUR COMPETENTE, QUE CONoce varias marcas se ofrece para el campo, dirigirse por carta ó personalmente á J. Bertilleiro, Rivadavia 9470, Vélez Sarsfield. v4d

CHAUFFEURS SE PREPARAN EN BREve tiempo para rendir examen, enseñanza completa de teoría y práctica, hay coche para rendir examen, precios convenientes, informes de 3 p. m. á 5, Cevallos núm. 931. v8

CAPATAZ EN TRABAJOS DE CEMENTO armado, se ofrece ocupando actualmente el mismo cargo y con certificado por carta ó personalmente de 11.30 á 12.30 p. m. ó de 6.30 adelante, de Venezuela 3344. v5

DOS MUCHACHOS españoles, RECIEN llegados, de 14 y 15 años se ofrecen para almacén, Paseo Colón 1272.

DEPENDIENTE PRACTICO EN TIENDA con certificados, se ofrece, Esmeralda 501.

DOMINGO FITTIPALDI, albañil: SE ENcarga de construcción de obras, precio módico, calle Quesada 5955 esquina Alzpurúa, General Urquiza. v6

DEPENDIENTE DE ZAPATERIA PRACtico, joven, con buenos certificados, se ofrece por carta ó personalmente, A. López, Bulnes 294. v4

DEPENDIENTE DE BAZAR Y FERREtería, se ofrece para ciudad ó campaña escribir, señor Las Heras M., Belgrano 1251. v6

DEPENDIENTE PRACTICO EN ROPEría, bonetería, mercería y fantasía, desea colocación en la campaña, buenos certificados y recomendaciones, es práctico en el país, no atiende á agencias, escribir á A. Suárez, Garay 899. v4

EMPLEADO AUXILIAR DE ESCRITOrio se ofrece con buenas referencias, Córdoba 2448. v4

Español RECIEN VENIDO SE OFRECE para escribiente, dirigirse Suárez 233, á L. G. v4

EMPLEADO DE ESCRITORIO PRACTIco, argentino de 26 años, máquina de escribir, buena redacción, se ofrece, M. Bord, Chile 1749. v6

EMPLEADO PARA SASTRERIA SE ofrece, buen tenedor de libros, vendedor, cobrador y preparador, dirigir cartas á D. Di Nobila, Obligado 2857. v4

ESCRIBIENTE, JOVEN, BUENA LETRA y ortografía, con práctica en secretaría civil y estudio de abogado, se ofrece, á Neme, Piedras 747. v8

EMBALADOR SE OFRECE PARA CASA introductora, práctico ó farolero de gas líquido, práctico en el manejo y limpieza, con buenas recomendaciones, personalmente ó por carta, Bacacay 1746, B. S. v4

FOGUISTA CON CERTIFICADOS PARA la campaña ó ciudad, se ofrece, Salta 1071. v5

GRABADOR BASTANTE ADELANTADO se ofrece, escribir á M. Giménez, Sta. Magdalena 342, Barracas al Norte. v4

HOMBRE FORMAL SE OFRECE PARA cualquier trabajo en la ciudad ó campo; tratar Urquiza 464, depto. 13.

HOMBRE FORMAL SE OFRECE PARA escritorio, portero ó cargo análogo, práctico en agencia de automóviles, por carta S. G., Cuyo 2528. v6

HOMBRE JOVEN ITALIANO, SABE leer y escribir italiano y español y contabilidad, desea colocarse de sereno ó trabajar de noche, dirigirse á F. S., Mirifiay 1081.

HOMBRE SOLO DE EDAD, SE OFRECE, sabe cocinar bien en cocina sencilla, prefiero en un taller ó fábrica ú otro análogo, sueldo según el trabajo, desde 35 pesos, casa y comida, dirigirse Viamonte 1035, A. P. C.

HOMBRE JOVEN, FORMAL Y ACTIVO, se ofrece para segundo mayordomo de establecimiento de campo, muy entendido en agricultura, ganadería y silvicultura, sin pretensiones, ocurrir H. M., Defensa 316, por carta ó personalmente de 8 á 9 p. m. v5

HERRERO MECANICO Y CARPINTEro, tiene 4 certificados, muy competente para molino y máquina agrícola, tiene señora, que se colocaría ó no, como mucama ú otros quehaceres, se ofrece para estancia, ocurrir P. de Julio 684. v5

JARDINERO SE OFRECE COMPETENTE en su oficio, recomendado, soltero, Tucumán 1399.

JOVEN español de 17 años, SE OFRECE para casa de negocio ó almacén, tratar Garay 231, J. Martínez. v6

JOVEN DECENTE español SE OFRECE de mozo de comedor ó de café, Cangallo 1249, depto. 3.

JARDINERO FRANCES, SOLTERO, con recomendaciones se ofrece, Venezuela 1432.

JOVENCITO DE 14 años QUE SABE escribir á máquina, se ofrece, Totoral 157. v5

JOVEN SERIO, SE OFRECE PARA COrredor y cobrador, ya práctico, Venezuela 2159. v5

JARDINERO QUINTERO, HOMBRE SOlo, se ofrece, buenas referencias, escribir E. Felise 77, San Fernando. v4

JOVEN DE 14 años SE OFRECE PARA escritorio, presentado por sus padres, por carta á L. B., Oncativo 22, capital. v4

JOVEN PRACTICO SE OFRECE PARA cobrador, corredor, con garantía, R. N., Corrientes 2337, dep. 3. v6

JOVEN ENTENDIENDO ASUNTOS aduaneros, para casas introductoras se ofrece, por carta á N. S., Don Cristóbal 645. v4

JOVEN español RECIEN LLEGADO, SE ofrece, tallista en madera, competente en su trabajo, dirigirse Honduras 601, P. M. v4

JARDINERO PAISAJISTA francés, fundador, ex director del Jardín Botánico del F. C. Sud, se ofrece, P. M. E., Monte Grande, F. C. S. v5

JOVEN DE 18 años SE OFRECE, CON buenas referencias, para cobranzas, escritorio, casa mayorista ó fábrica, por carta á José Campos, Matheu 1270. v5

JOVEN PRINCIPIANTE, DESEARIA ocupación en escritorio ó casa de comercio, conoce contabilidad y tiene garantía, por carta á J. D. Bella, Moreno 2247. v4

JOVEN SE OFRECE PARA CASA DE COmercio ó cosa análoga, posee buena contabilidad y buena letra, tratar Vieytes 1274, de 7 á 10 a. m. v4

JOVEN INSTRUIDO Y SERIO, SE ofrece como para jefe de taller ó fábrica con buenas referencias, escribir á G. J., Méjico 2532. v5

J. L. MARMOL Y J. VILLA, EMPRESArios pintores, se encargan de todo trabajo perteneciente al ramo, Esmeralda 630, pieza 39.

JOVEN SE OFRECE, CON BUENAS REcomendaciones y buena letra, para separar ó hacer factura, para casa mayorista, ramo de mercería, Méjico 799, E. A. v4

JOVEN ARGENTINO, EDUCADO EN Europa, conociendo perfectamente el francés y con nociones de alemán, que sabe calcular, se ofrece para casa introductora ó mayorista, San José 171. v4

JOVEN DE 14 años, español, RECIEN llegado, se ofrece para cadete de tienda, bazar ó ferretería, sabe leer y escribir, dirigirse á su hermano, J. García, Rivadavia 6899. v7

JOVEN DE 18 años SE OFRECE PARA casa de comercio, como vendedor ó empleado de escritorio, certificado y recomendaciones á satisfacción, dirigirse por carta á J. Jordan, Alsina 1279. v4

JOVEN SE OFRECE PARA ESCRITORIO con práctica, buenas referencias y escribe á máquina, con bastantes conocimientos de aritmética, dirigirse por carta á Francisco Armando, Paraguay 1535. v5

JOVEN español SE OFRECE PRACTICO para manejar un carruaje, gobernar una lancha y andar en bicicleta, conoce las islas del Tigre y Entre Ríos, dirigirse Belgrano 1647, E. G. C.

JARDINERO DE PROFESION, ALEMAN, se ofrece, en formación de parques y jardines, trabajos de invernáculos y multiplicación, por mes ó por día, por carta Alemán, 25 de Mayo 447, Hotel Hamburg. v6

JOVEN DE 18 años, PRACTICO EN EScritorio y contabilidad, descaría emplearse con algún doctor, escribano ó escritorio, particular, dirigirse por carta ó personalmente, á F. Espejo, Rivadavia 934. v4

JOVEN de 18 años, SE OFRECE, SABE manejar, Corrientes 2237. v5

JOVEN MUY INSTRUIDO DESEA OCUpar puesto de secretario ó administrador ó representante de casa de comercio ó particular, se ofrece con referencia y garantías personales, escribir á C. F., Belgrano 2288. v5

LUSTRO Y COMPONGO MUEBLES A domicilio, á precios baratos, Brasil 2082, José Vila. v9

LUSTRO PISO SISTEMA PARIS, PRECIO módico, referencias óptimas, Corrientes 1763. v4

LUSTRO Y COMPONGO MUEBLES A domicilio, sumamente barato, Freda, Andes 30. v13dic.

LIMPIO CASAS, LUSTRO PISOS, TOMO abonos, ciudad ó campo, R. Peña 165, U. T. 1983, Libertad. v12dic.

LIMPIO CASAS, ENCERO PISOS A 20 y 25 centavos metro, se toman abonos por mes, Saavedra 148. U. T. 1984. v7

LIMPIO CASAS, ENCERO, LUSTRO pisos, á 20 y 25 centavos el metro, Chile 888, Victoria 734, U. Telef. 914, Avenida. v8

LIMPIADOR, SE OFRECE PARA LA limpieza en general de casas particulares y negocios, especial para encerar y lustrar toda clase de pisos, muy recomendado, precios módicos, B. de Irigoyen 228, teléfono 439, Libertad, J. Rodríguez. v8

MOZO PARA CAFE, SE OFRECE, CORdoba 930, pieza 8, Ricardo Gil. v4

MUCHACHO SE OFRECE, SABE LEER y escribir, S. del Estero 238.

MUCHACHO SE OFRECE, DE 17 años, para repartidor de pan, sabe manejar caballo, dirigirse, Solís 644.

MUCHACHO español RECIEN VENIDO, de 16 años, se ofrece para lavacopas, ú otro trabajo, Chacabuco 942.

MUCHACHO RECIEN VENIDO SE ofrece para peón de patios ó todo trabajo, tratar Suipacha 1219, pieza 53.

MUCHACHITO RECIEN VENIDO SE ofrece para almacén ó casa de negocio, Santa Fe 1199. v7

MUCHACHO DE 13 años, SE OFRECE, interno para bazar, ferretería ó farmacia, J. A., Chile 1244. v4

MUCHACHO DE 10 años, SE OFRECE para limpieza de escritorio ó mandados tratar Caseros 2973, departamento 3. v4

MECANICO PARA TRILLADORA, SE ofrece, con certificado, por carta P. García, Gral. Urquiza 768. v4

MECANICO COMPETENTE PARA MAquina trilladora, se ofrece, con ó sin cuadrilla, dirigirse á G. C., Lavalle 320. v4

MAQUINISTA PRACTICO EN MANEJO de motores á tracción y máquinas trilladoras, se ofrece, 25 de Mayo 350 F. B. v4

MUCHACHO DE 14 años se ofrece para escritorio ú otro empleo, sabe bien leer y escribir, V. C. Convención 3562, Floresta. v4

MUCHACHO español de 12 á 13 años, se ofrece para cadete de tienda ó sastrería, presentado por su padre, Solís 239, pieza 26.

MECANICO AJUSTADOR, ENTIENDE motor á nafta, se ofrece para fábrica de cualquier maquinaria, Ferrari 251, Villa Crespo.

MUCHACHO ARGENTINO SE OFRECE sin pretensiones para escritorio ó mucamo ó cualquier otro trabajo, Independencia 336. v5

MECANICO ITALIANO MUY COMPETENte en máquinas agrícolas con buena recomendación, desea colocación durante la cosecha, por informes véase Paseo de Julio 2224.

MAQUINISTA CON ESCUADRILLA DE 20 peones, todos italianos, listos para la cosecha y prácticos para el trabajo, por carta ó personalmente Alte. Brown 938, Boca. v5

MECANICO PRACTICO EN INSTALAciones de molinos y pozos semisurgentes y reparaciones de máquinas agrícolas, con buenos informes, para estancia, se ofrece, 25 de Mayo 346, M. D. v4

MECANICO HERRERO COMPETENTE en maquinaria agrícola, molinos, bombas, motor, algo de carpintería, tres años ocupado en una de las más importante fábrica de ésa, deseando volver al campo, se ofrece, certificados y referencias de primer orden, por carta F. M. Sartori, Guanacache 5749, General Urquiza. v7

OJO, MUCHACHO MEDIO OFICIAL sastre se ofrece, Piedras 1065, M. Costa.

OFICIAL MEDIO PELUQUERO ADElantado se ofrece, S. Mateo, Alsina 1134

OFICIAL PELUQUERO, SE OFRECE para ciudad ó campo, Tucumán 593.

OFICIAL CONFITERO SE OFRECE para la campaña, dirigirse Lima 1070. v4

OFRECESE LICORERO ITALIANO sin muchas pretensiones, Moreno 2402. v4

OFICIAL GARLOPISTA SE OFRECE, competente en todo trabajo, dirigirse por carta á A. T., España 1297. v5

OFICIAL PELUQUERO HOMBRE FORmal, se ofrece para el campo, Venezuela 470.

OFICIAL PELUQUERO FORMAL Y competente se ofrece por mes, M. L., Estados Unidos 1404. v6

OFICIAL PELUQUERO COMPETENTE se ofrece para casa buena del centro, Andes 1017. v5

OFICIAL PELUQUERO COMPETENTE, de 21 años, desea colocarse fuera ó lo más cerca de la capital, razón G. S. D., Independencia 947.

OFICIAL SASTRE, SE OFRECE PARA ciudad ó campo, corta cualquier prenda sobre medida, sin pretensiones, por carta ó personalmente, Provincias Unidas 115.

OFICIALA SASTRE SE OFRECE MUY buena, desea empleo en algún taller, ciudad ó campo, por carta E. E., Victoria 1970. v4

PINTO BLANQUEO Y albañil, ALMAgro 1620. v6

PEON PARA FARMACIA SE OFRECE, Guatemala 959.

PINTO EMPAPELO Y BLANQUEO, precios módicos, S. Jiménez, San José 715. v23dic.

PROPIETARIOS, PINTOR DE LISO Y albañil, se ofrece por mes ó por día, ciudad ó campo, Chiclana 3461. v4

PINTO, EMPAPELO, BLANQUEO, REfacciono casas á mitad de precio, Pringles 63. v4

PINTOR albañil Y EMPAPELADOR SE ofrece para pintar á mitad de precio pidan presupuesto Lerma 546. v17

PINTURA, EMPAPELADOS, BLANQUEO, refacciono casas, dirigirse P. Marenese, Belgrano 2232. v5

PINTO, EMPAPELO, BLANQUEO, REfacciono casas á mitad de precio, B Mitre 1996, D. D. v5

PEINADOR Y POSTICERO QUE SABE bien ondulación, busca un empleo, por carta C. G. S., Defensa 1094. 1o.

PEON SE OFRECE PARA MANDADOS y limpieza de escritorio ó cualquier negocio, buen certificado, Córdoba 2882.

PINTO PUERTAS DESDE 1 $, EMPApelo y refacciono casas, rápido á mitad de precio, todo garantido, Esteban, Billinghurst 1104. v5

PINTURA, EMPAPELADOS EN GENEral, refacciones de albañilería, trabajos garantidos y precios muy reducidos, E. Unidos 854. v4dic

PINTOR, EMPAPELADOR, BLANQUEAdor, recuadrador, albañiles, refacciones, pidan presupuesto, Cochabamba 2639, Zenobio. v4d

PINTORES, EMPAPELADORES, DECOradores y refacción de casas y negocios se ofrecen á precios módicos y trabajos garantidos, J. Paoli y Cía., B. Mitre 2507. v11

PEON español DE 28 años, SE OFRECE para cualquier trabajo, práctico para envasar vinos, con certificados de buena conducta, actualmente colocado, por carta ó personalmente Carlos Pellegrini 39, hasta el día 5, Francisco Porte. v4

QUINTERO JARDINERO SE OFRECE para la campaña, Cochabamba 930, P. L. v4

RELOJERO OFICIAL RECIEN LLEGAdo de Viena, habla solamente alemán, de 23 años, con herramientas, busca colocación, dirigirse á Augusto Hartmann, hotel Kaiserhof, 25 de Mayo esquina Corrientes.

SE OFRECE OFICIAL SASTRE CON buenas recomendaciones, Solís 1904.

SE OFRECE GALVANIZADOR DE alambre y chapas ú otra cosa, calle 15 esquina 6, Piñeiro.

SE OFRECE MEDIO OFICIAL HERRERO y otro zapatero, dirigirse á la Inmigración.

SE OFRECE UN EMPLEADO SERIO Y práctico para cuentas corrientes, M. Giménez, Piedras 581. v4

SE OFRECE QUINTERO-JARDINERO francés, buenos antecedentes, Espinosa 163, Caballito. v4

SE OFRECE UN PEON PRACTICO PAra el campo y fuerte, recién venido, dirigirse á Garay 789. v4

SE OFRECE OFICIAL CONFITERO MAsitero competente, por carta Alberti 765. v5

SE OFRECE JOVEN PARA LAVACOPAS, tiene certificados, dirigirse General Hornos 77. v4

SE OFRECE MAQUINISTA PARA TRIlladoras, con certificados de primera, Canning 1600. v5dic

SE OFRECE UN REPARTIDOR DE PAN práctico, con recomendaciones, Rioja 1786, R. P. v4

Señorita SE OFRECE PARA ESCRITOrio de tarde, por carta á H. T., Méjico 492. v4

SE OFRECE ITALIANO CON CERTIFIcado, práctico en manejar motores marca Franco Tosi, escribir P. F., Santo Domingo 1396, Barracas Norte. v8

SECRETARIA: para señoras, señora instruida y fina, hace toda clase de correspondencia personal, 19 Casilla Correo R. H. v4

SE OFRECE UN albañil COMPETENTE, para cualquier trabajo, posee buenos certificados, campaña ó ciudad, Estados 4490. v5

OFICIOS DIVERSOS OFRECIDOS

SE OFRECE MUCHACHO de 16 años para escritorio, con buena letra, ó de cadete de una tienda, Defensa 1046, departamento 7o.

SE OFRECE PEON PRACTICO PARA CAsa de negocio ó particular; sabe encerar y lustrar pisos, Independencia 1337, carta ó personalmente. v5

SE OFRECE MUCHACHO DE 17 A 18 años, para tienda ó casa de negocio; dirigirse por carta ó personalmente, Solís 461. v5

SE OFRECE UNA COSTURERA PARA casa de familia, particular, para ciudad ó campo, dirigirse por carta á señorita Pilar Campos, estación Martínez, F. C. C. A. v5

SE OFRECE FAMILIA ITALIANA PARA establecimiento agrícola por la temporada de la cosecha y después permanecer en el mismo establecimiento como medieros ó interesados, L. Fernández, Avellaneda 335, Temperley F. C. S. v6

TUPISTA MUY COMPETENTE en CARpintería y ebanistería se ofrece, prefiero trabajo fino ó casa importante, Piedras 1065.—Manuel Vara. v4

SERVICIO DOMESTICO PEDIDO

AMA SE NECESITA PARA DAR PECHO tres veces por día, Alvarez 1331.

AMA ROBUSTA SE NECESITA CON recomendaciones, sueldo 120 $, vestida, Corrientes 1688, familia inglesa.

AMA JOVEN CON LECHE DE 1 A 7 meses necesito, sueldo 130 $, Junín 277.

AMA QUE QUIERA acompañar LA FAmilia á la provincia de Córdoba, por 2 ó 3 meses, media leche, necesito, buen trato, tratar personalmente en Santa Fe 1043. v4

BUENA COCINERA SE PRECISA, BRAsil 418. v4

BUENA SIRVIENTA SE NECESITA, Uriburu 42, altura Independencia 3150. v5

COCINERA Y OTROS QUEHACERES, se necesita Independencia 1679. v5

COCINERA Y OTROS QUEHACERES, se necesita con cama, Río Bamba 283.

COCINERA ASEADA, CON RECOMENdaciones, se necesita, Entre Ríos 1342.

COCINERA CON CAMA, NECESITO Bermejo 450.

COCINERO COMPETENTE PARA FONda se necesita, Medrano 1491.

COCINERO PARA FONDA, SE NECESIta, Gral. Urquiza 365. v5

COCINERA SE PRECISA PARA CASA pensión, Rivadavia 950.

COCINERA PRACTICA POR MEDIO día, se necesita, Sáenz Peña 1161. v5

COCINERA SIN CAMA, PRACTICA, se necesita, Brasil 1401.

COCINERA SE PRECISA, SUELDO 45 pesos, Charcas 5006.

CASERA SE NECESITA URGENTE, calle Santa Fe 4430.

COCINERA SE PRECISA, CHARCAS 2058

COCINERA BUENA SE NECESITA PAra matrimonio solo, Chile 1494.

COCINERA CON CAMA SE NECESITA, Godoy Cruz 2519. v5

COCINERA SE PRECISA, PINO 2182, Belgrano. v6

COCINERA Y MUCAMA SE NECESITAN, Belgrano 3016.

COCINERA Y OTROS QUEHACERES SE precisa, Humberto I 1552.

COCINERA SE NECESITA PARA COcina sencilla, Piedras 784. v5

CHICO DE 9 á 11 años, NECESITO, JUnín 1269.

COCINERA SE NECESITA, SUELDO 50 pesos, San Juan 1141.

COCINERO ITALIANO DE PROFESION se necesita, Paraná 449.

COCINERA CON CAMA Y SIN MERcado, se necesita, Santa Fe 1381. v4

COCINERA SE NECESITA, RIOJA 141. v4

COCINERA COMPETENTE SE NECESIta, Cuyo 1331, 1er piso. v4

COCINERA SENCILLA SE PRECISA, Moreno 553, dep. 31. v4

COCINERA EXTRANJERA SE PRECISA, Santa Fe 2221. v4

COCINERA SE NECESITA PARA CORta familia, Güemes 3524. v4

COCINERA PARA ALMACEN, DE CONfianza con cama se necesita, Paso 168.

CHICA DE 14 A 15 años SE PRECISA para todo servicio, Córdoba 3521. v5

COCINERA PARA TODO SERVICIO, SE necesita, Esmeralda 774. v4

COCINERA SE NECESITA PARA FAMIlia inglesa, Sucre 3365, Belgrano R. v5

COCINERA BUENA, CON CAMA, RECOmendada se necesita, Suipacha 943. v5

COCINERA PARA MATRIMONIO SOLO necesito, Mitre 1084, Avellaneda. v6

COCINERA Y MUCAMA, CON CAMA, buen sueldo, se precisan, M. Quintana 320.

COCINERA CON BUENAS RECOMENDAciones, para ir al campo, por la temporada, se necesita, Castro Barros 249.

COCINERA Y PARA OTROS QUEHACEres, se necesita, con cama, sueldo 40 pesos, Humberto I 2818.

COCINERA PARA 2 PERSONAS, NECEsito, Yapeyú 75, Almagro, media cuadra de Rivadavia.

COCINERA QUE SEPA SU OBLIGACION recomendada y con cama, se necesita, Venezuela 796, 1er. piso, izquierda. v5

COCINERA MUJER FORMAL, SE PREfiere española, recién venida, se precisa, con cama, Rivadavia 1150.

COCINERA REPOSTERA PARA CORTA familia se necesita, que quiera ir al campo, sueldo 60 $, Sgo. del Estero 960.

COCINERA QUE HAGA POSTRES Y otros quehaceres, con cama necesito, B. Mitre 1691, buen sueldo. v5

COCINERA PARA MATRIMONIO NEcesito, Peña 645, con cama, recomendaciones, 50 $. v5

COCINERA CON CAMA Y RECOMENDAciones, sueldo 50 $, se necesita, Perú 514.

COCINERA PARA EL CAMPO Y CASERA se necesitan en la calle Santa Fe 2116, tratar de 10 á 12 m.

COCINERO PRACTICO PARA CASA DE negocio se necesita, Bernardo de Irigoyen 734.

COCINERA ARGENTINA SIN CAMA, todo trabajo de poca familia necesito, Cangallo 1666.

COCINERA CON CAMA, QUE SEPA cumplir su deber, se necesita, Independencia 853. v4

COCINERO DE SEGUNDA PARA FONda, se necesita, se prefiere italiano, Esperanza 95, Floresta. v4

COCINERA CON CAMA, PRECISO PARA matrimonio, Río de Janeiro 1057 y Corrientes. v4

COCINERA JOVEN, FORMAL, SE NECEsita, para matrimonio, buen sueldo, Anchorena 1128. v4

COCINERA QUE SEPA SU OFICIO Y bien recomendada, se necesita, Avenida Alvear 2252, tratar después de las 3 de la tarde, se le pagará el tranvía. v4

COCINERA FRANCESA, ITALIANA O alemana, con recomendaciones, para el campo, se precisa, presentarse Cecil Hotel, de 10 á 12. v5

COCINERA DE PROFESION SE NECEsita, para corta familia, buen sueldo, O'Higgins 1826 entre Pampa y Sucre, Belgrano. v4

COCINERA SE NECESITA PARA UNA estancia cerca, que tenga recomendación, sueldo 75 $, tratar de 10 á 3, Charcas 1432. v4

COCINERO O MEDIO PARA HACER DE comer á corta familia y varios peones se necesita urgente, cochería Pisano, Lomas de Zamora. v4

HOMBRE PARA PORTERO Y MUCAMO de un consultorio, se necesita, que sepa su obligación y recomendado, B. Mitre 872.

LAVANDERA SE PRECISA, BILLINghurst 2013.

LAVANDERA SE NECESITA, ARENALES 1029, depto. 3o. v5

LAVANDERAS BUENAS SE NECESItan, Ayacucho 327.

LAVANDERA Y PLANCHADORA DOS días por semana se precisa, Cangallo 3922.

LAVANDERAS BUENAS PARA TALLER se necesitan, trabajo todo el año, sueldo 2 $. Tacuarí 1169.

LAVANDERA BUENA, SE NECESITA, 2 ó 3 días por semana, Arenales 1381, taller.

LAVANDERA PARA HOTEL, SUELDO $ 40, casa y comida, con recomendación, se precisa, Cangallo 962.

LAVANDERA POR DIA PARA TALLER de planchado, necesito, Rodríguez Peña 1019. v4

MUCHACHA SE NECESITA PARA TODO trabajo, Montevideo 701.

MUCAMA BUENA PRESENCIA SE necesita, Condarco 496, Flores.

MUCAMA CON CAMA Y RECOMENDAciones se necesita, Lima 355.

MUCAMA QUE QUIERA IR AL CAMPO, se necesita, Charcas 670.

MUCHACHA O MUCHACHO RECIEN venido se precisa, Venezuela 2800.

MATRIMONIO SE NECESITA PARA TOdo trabajo, Pino 2461, Belgrano.

MUCAMA QUE SEPA PLANCHAR SE necesita, Montes de Oca 1728.

MATRIMONIO PEON Y COCINERA, SE necesita, Valentín Gómez 1040.

MUJER PRACTICA EN EL SERVICIO de adentro, necesito, Paraná 136.

MUCHACHO PARA AYUDAR EN LA cocina, se necesita, Sarmiento 825.

MUCAMA SE NECESITA, CERRITO 1166 tratar de 9 á 12.

SERVICIO DOMESTICO PEDIDO

MUCHACHO PRACTICO PARA LIMPIEza se precisa, Alsina 890.

MUCHACHA SE PRECISA, QUE SEPA cocinar, sueldo 25 $, Chile 919.

MUCHACHA DE 13 años POCO TRABAjo se necesita, Uruguay 62, dept. 5.

MUCHACHO PARA LIMPIEZA SE NEcesita, Méjico 1275.

MUCAMA DE COMEDOR QUE VAYA AL campo, se necesita, Viamonte 1030.

MUCHACHA DE 15 A 16 años SE PREcisa, Independencia 343.

MUCHACHO SE PRECISA, BUEN sueldo, de 13 á 14 años, California 1129.

MUCAMA SE PRECISA PARA CASA pensión, Rivadavia 950.

MUJER PARA LIMPIEZA DE PISOS se necesita, Tucumán 694.

MUCHACHO PARA TODO TRABAJO, SE necesita, casa familia, Charcas 1240.

MUCHACHO PARA SERVICIO DE MAtrimonio, se necesita, Sarmiento 2309.

MUCHACHO PARA TODO TRABAJO, se necesita, Río Bamba 1047.

MUCHACHA DE 12 A 14 años SE NEcesita, Cevallos 1771.

MUCHACHA SE NECESITA, CASEROS 3364.

MUCHACHO PARA TODO SERVICIO se precisa, Santa Fe 1427.

MUCHACHA SE NECESITA PARA MAtrimonio solo, Pichincha 615. v6

MUCAMO SE PRECISA RECOMENDAdo, Callao 271.

MUCHACHO PARA POCO TRABAJO se necesita, Carlos Pellegrini 517.

MUCAMA PARA MATRIMONIO SOLO se necesita, Carlos Pellegrini 517.

MUCAMA DE COMEDOR SE NECESIta, calle Larrea 1037.

MUCHACHO SE PRECISA, SANTA FE 5202. v5

MUCHACHO PARA LIMPIEZA Y MANdados, se necesita, Alsina 1621.

MUCHACHO DE 15 A 18 años SE NECEsita, Santiago del Estero 977.

MUCHACHO PARA MANDADOS Y LIMpieza se necesita, C. Pellegrini 787.

MUCHACHO PARA LIMPIEZA SE NECEsita, Santa Fe 2374.

MUCHACHA SE NECESITA PARA TODO trabajo, Bolívar 847.

MUCHACHA SE NECESITA, ECUADOR 415. v5

MUCHACHA, SE PRECISA CORONEL Falcón 2229, Flores. v4

MUCAMO JOVEN SE PRECISA, SUELdo 40 $, Azcuénaga 1081. v4

MUCHACHA DE 12 A 16 años, PARA matrimonio solo, Maza 627. v4

MUCHACHA SE NECESITA SIN CAMA, sueldo 35 $, Catamarca 969. v4

MUCHACHO de 12 á 16 años, SE PRECIsa, Cramer 2213, Belgrano. v4

MUCAMA PRACTICA SE NECESITA, Gallo 1255. v4

MUJER SE NECESITA QUE SEPA COcinar, Río Janeiro 1496, almacén. v4

MUCHACHA DE 13 A 14 años SE NEcesita, San Antonio 421, Barracas. v4

MUCHACHA SE PRECISA, PARA AYUdar á los quehaceres, Jujuy 1705. v5

MUCHACHA DE 15 A 16 años SE NEcesita, Convención 586, Caballito. v5

MUCHACHA PARA AYUDA DE CORTA familia se necesita, Venezuela 2866. v4

MATRIMONIO PRECISO PARA TODO trabajo, Giribone 11, buen sueldo. v4

MUCAMA RECOMENDADA, QUE VAYA al campo por la temporada, se necesita, Castro Barros 249.

MUCHACHO O MUCHACHA SE NECEsita poco trabajo, sueldo 20 $, Corrientes 3022. v6

MATRIMONIO PARA EL CAMPO, SE necesita, él que entienda de quinta, Independencia 933. v5

MUCAMO PARA PATIOS Y COMEDOR para casa de pensión, se necesita, Uruguay 133. v5

MUJER DE CONFIANZA, PARA el servicio de 3 personas, preciso, Pavón 2845, dept. 1.

MUCHACHO DE 16 A 17 años PRACTIco en limpieza de casa preciso, sueldo 30 $, Tucumán 981, 2o. piso.

MUCHACHA SE NECESITA PARA MAtrimonio solo, poco trabajo, Andes 1246 dept. J.

MUCAMA SE NECESITA EN AVENIDA Alvear 170, con recomendación, trabajo liviano, corta familia.

MUCAMA GENERAL SE PRECISA CON recomendación, Virreyes 2330, entre Cabildo y Obligado, Belgrano.

MUCAMA DE ADENTRO, PRACTICA Y recomendada se necesita que quiera ir al campo, sueldo 45 $, Sgo. del Estero 960.

MUCHACHO EXTRANJERO, DE 15 A 18 años, recién llegado, para trabajo liviano, preciso, B. Mitre 1633.

MUCAMA FORMAL, DE 30 años ó MAS, se necesita, con recomendación; tratar de 9 á 12, Carlos Calvo 2230.

MATRIMONIO PARA TODO SERVICIO con recomendaciones preciso, Cabildo 714, de 8 á 10 a. m.

MUCAMO JOVEN SE PRECISA PARA todo servicio, tratar de 9 á 12 m., calle Bernardo de Irigoyen 20.

MUCHACHA DE 14 A 15 años SE NEcesita para ayudar á los quehaceres de la casa, Córdoba 1001.

MUCAMO GENERAL CON CAMA, RECOmendación de familia necesítase, Montevideo 1318. v5

MUCHACHO PEON DE COCINA práctico para fonda precísase, Almirante Brown 630.

MUCAMA PARA TODO SERVICIO SE precisa, Cabrera 3077 entre Laprida y Agüero.

MUCHACHA PARA MANDADOS SE precisa, matrimonio solo, Charcas 2640, departamento 20.

MUCAMA SE NECESITA PARA TODO servicio menos cocina y planchar ropa de almidón, Cochabamba 1274.

MUCHACHO PARA LA COCINA DE almacén, se necesita, Almacén Alemán, Maipú 1272.

MUCHACHO PRACTICO PARA LA limpieza se necesita, Estados Unidos número 602.

MUCAMA CON RECOMENDACIONES se precisa, presentarse de 9 á 11, Moreno 540, piso 1o.

MUCHACHA PRECISO, SE LE enseña A planchar, sueldo 20 pesos, Lavalle 546, altos.

MUCHACHO PRECISO PARA LIMPIEza y mandados, recomendado, Corrientes 2465.

MUCHACHO PARA MANDADOS SE precisa, inútil si no es bien recomendado, Cuyo 561.

MUCHACHO de 15 á 17 años, SE NECEsita para servicio doméstico, Alsina 3181, se prefiere español. v5

MUCHACHO PARA casa de familia SE precisa de 12 á 14 años, Uruguay 155, de 9 á 12.

MUCHACHO SE PRECISA de 14 á 16 años, Alberti 1118, se paga buen sueldo.

MUCHACHA de 14 á 17 años, PARA los quehaceres de una señora sola, se necesita, Belgrano 775.

MUCHACHA PARA TODO TRABAJO se necesita para matrimonio solo, Chile 2987 casi esq. Rioja.

MATRIMONIO SIN HIJOS PARA EL campo, se necesita, Santa Fe 2116, tratar de 10 á 12 m.

MUCHACHA PARA TODO EL SERVICIO de corta familia, se necesita, Malabia [illegible]

MUCHACHA de 13 á 15 años, PARA ayudar á quehaceres de matrimonio, se necesita, buen trato, Brasil 3152. v6

MUCHACHO PARA MANDADOS Y DEmás quehaceres se necesita, Suárez 1507. v6

MUCHACHA DE 13 A 15 años SE NEcesita para matrimonio solo, Virasoro 54 (Palermo). v5

MUCHACHA DE 15 A 20 años PARA todo servicio se necesita, Billinghurst 146. v4

MUCHACHA JOVEN SE NECESITA TOdo trabajo menos cocina, 35 $, Boedo 475. v4

MUCHACHA DE 12 años, PARA POCOS quehaceres, pagando sueldo, se necesita, Diamante 834. v4

MUCHACHO DE 16 A 18 años PARA mucamo, recomendado, se necesita, calle Talcahuano 242. v4

MUCAMA QUE SEPA SU OBLIGACION, se necesita, buen sueldo, O'Higgins 1526 entre Pampa y Sucre, Belgrano. v4

MUCHACHA SE NECESITA PARA MAtrimonio, poco trabajo, sueldo 25 $, Río de Janeiro 392. v4

MUCHACHO PARA PEONCITO DE COcina, se necesita, Pedro Mendoza número 1673, Boca. v4

MATRIMONIO SIN HIJOS NECESITO, muchacha, trabajos livianos, sueldo, cama y comida, Echeverría 4962. v4

MUCHACHA PARA AYUDAR QUEHAceres de matrimonio solo, se necesita, Billinghurst 271, dep. 1. v5

MUCHACHA DE 16 A 18 años, PARA todo servicio se necesita, Andes 432, de 9 á 11 a. m. v4

MUCHACHA SE NECESITA DE 12 A 15 años, se paga bien, presentarse Rincón 1186, dep. 30. v4

MUCHACHA PARA POCO QUEHACER, pagando sueldo, se necesita, Córdoba 1228. v4

MUCHACHA DE 12 A 15 años, SE NEcesita, para matrimonio solo, Victoria 2649. v4

MUCHACHA O señora JOVEN, sirvienta necesito para matrimonio, Convención 118. v4

MUCHACHA SE NECESITA de 14 años, para poco trabajo, buen trato, corta familia, E. Unidos 2620. v4

MUCHACHA PARA CUIDAR UN niño, sin cama se necesita, Victoria 1423, departamento 3. v4

SERVICIO DOMESTICO PEDIDO

MUCHACHA DE 12 A 14 años, PARA cuidar un chico, se precisa, B. Mitre 3603. v4

MUCHACHA de 15 á 20 años, PARA corta familia, se necesita, Córdoba 2381. v4

MATRIMONIO PARA CORTA FAMILIA, sin hijos y con buenas referencias, se precisa, preferiblemente italiano, Andes 553. v6

MUJER JOVEN PARA TODO TRABAjo, que entienda de cocina, se necesita en Godoy Cruz 2411. Sin cama, sueldo 35 $.

MUCHACHO DE 16 á 18 años, PARA servicio de portero, con recomendaciones, sin cama, se precisa, Triunvirato 876; de 1 á 3 p. m.

MATRIMONIO SIN HIJOS PARA cuidar casa durante el verano sin sueldo, se necesita, tratar de 9 á 12 a. m., Serrano 2187. v5

MUCHACHO PARA LIMPIEZA, RECOmendado que no tenga menos de 16 años, se precisa, Rodríguez Peña 1657, tratar de 8 á 10. v5

MUCAMO PARA PORTERO Y LIMPIEza, se necesita, recomendado de casa de familia, sueldo 40 $, tratar en Río Bamba 707, después de las 10. v4

MATRIMONIO español, JOVEN, SIN HIjos, él portero, ella mucama, se precisa, preferencia recién llegado, Rivadavia 1174. v4

MUCAMO GENERAL NECESITASE, que tenga recomendaciones y que no sea recién llegado, Juncal 1044, horas para tratar, de 1 á 3 p. m. v4

MUCAMA GENERAL QUE SEPA SU obligación para ir á la temporada á Mar del Plata, se precisa, Sud América 692, Flores. v4

MATRIMONIO SE NECESITA TRABAjadores para quinta una hora de Bs. Aires, ella buena cocinera y para criar aves, él buen quintero que sepa cortar pasto con máquina y emparvar, Larrea 58. v5

MATRIMONIO ITALIANO (DE LA ALta Italia), sin hijos, él que entienda de jardín y verduras y ella que sepa cocinar, buen sueldo, para cerca de la ciudad, tratar Balcarce 180, escritorio núm. 1, de 1 á 5 p. m.

MATRIMONIO JOVEN CON BUENAS recomendaciones, él para la limpieza en general y ella para cocinera, se precisan, Rivadavia 2457, inútil presentarse si no son competentes.

MUJER FORMAL, SE NECESITA, PAra cocina y otros quehaceres, con cama y recomendada, para corta familia, y mucama, se prefiere del país ó italiana Berutti 220. v4

NIÑERA DE 12 A 13 años, Y OTRO SERvicio, se necesita, Cochabamba 2068.

NIÑERA JOVEN SE NECESITA PARA matrimonio, Florida 126, altos. v5

NIÑERA FORMAL SE NECESITA, CON recomendaciones, Vidt 554, entre Charcas y Santa Fe.

NECESITASE COCINERA Y MUCAMA soltera, con cama, Esmeralda 1056, departamento M. v5

NIÑERA SE NECESITA, QUE SEA ASEAda y tenga paciencia, Treinta y Tres 112, altos. v4

NIÑERA FRANCESA, JOVEN Y CON muy buenas recomendaciones se necesita, calle Bulnes 1735, entre Mansilla y Paraguay, sueldo de 50 á 70 $, presentarse después de las 9 á. m. v4

PEON PARA COCINA SE NECESITA, calle Lavalle 587. v4

PEON DE COCINA, ITALIANO, PRACtico, se precisa, Venezuela 2501. v5

PEON DE COCINA PRACTICO Y JOven, se precisa, Cangallo 3602.

PEON DE COCINA PRACTICO SE NEcesita, Canning 3200.

PRECISO SIRVIENTA CON CAMA SERvicio de 3 personas, Constitución 2082. v4

PRECISASE MUCHACHA DE 12 A 14 años para matrimonio solo, Andes 391, altos. v4

PEON QUE ENTIENDA ALGO DE COcina, se necesita, C. Pellegrini 1385, almacén.

PEONES DE COCINA SE NECESITAN en la Mutua de Hoteles, Libertad 162. No se cobra comisión.

PRECISO SIRVIENTA PARA TODO trabajo de cocina, menos cocinar, sueldo 40 $. Tucumán 684. v5

PEON JOVEN PARA COCINA DE 16 á 20 años se necesita, con cama, buen sueldo, Tacuarí 1469.

PEONES PARA LAVADERO Y PEON de cocina, se precisan, prácticos y voluntarios para el trabajo, se les pagará buen sueldo, tratar Bulnes 2728, Palermo. v5

SIRVIENTA SE NECESITA, ENTRE Ríos 983.

SIRVIENTA PARA TODO TRABAJO, se necesita, Solís 1048.

SIRVIENTA GENERAL, SE NECESITA, Defensa 746. v5

SIRVIENTA FORMAL, SE PRECISA, Córdoba 2665.

SE PRECISA UNA COCINERA PARA fonda, Brasil 37.

SIRVIENTA SE NECESITA PARA TODO trabajo, Humberto I 790.

SIRVIENTA SE PRECISA PARA MATRImonio solo, Belgrano 3107.

SIRVIENTA QUE SEPA COCINAR SE necesita, en Flores, Avellaneda 2419. v5

SE PRECISA SIRVIENTA, AVELLANEda 2652, Flores. v5

SE NECESITA SIRVIENTA, TUCUMAN 1562.

SIRVIENTA SE PRECISA, RIVADAVIA 950.

SE NECESITA LAVANDERA POR DIA, Uruguay 826. v5

SIRVIENTA QUE SEPA COCINAR SE necesita, Piedras 1482.

SIRVIENTA SE NECESITA PARA TODO trabajo, Carlos Calvo 2696.

SE DA PIEZA CHICA Y COCINA EN cambio de poco servicio, San José 778.

SE PRECISA SIRVIENTA FORMAL PAra todo trabajo, Victoria 1272.

SE PRECISA SIRVIENTA, RIVADAVIA 3274.

SE PRECISA UN HOMBRE DE 40 á 45 años, para limpieza, Liniers 716. v5

SE PRECISA UNA MUCHACHA PARA cuidar un niño, Matheu 1150.

SIRVIENTA PARA CORTA FAMILIA SE necesita, Bacacay 2685 (Flores).

SIRVIENTA QUE SEPA COCINAR PREciso, Venezuela 660.

SIRVIENTA SE NECESITA, BUSTAmante 382.

SUPLENTA DE COCINERA SE NECEsita, Santa Fe 4430, de 7 á 8 a. m.

SE NECESITA SIRVIENTA, CALIFORnia 559, Barracas. v5

SE NECESITA BUENA COCINERA, Méjico 1063.

SIRVIENTA CON CAMA que ENTIENDA de cocina se precisa, Colegiales 2864.

SE PRECISA SIRVIENTA PARA TODO trabajo, Lavalle 408. v5

SIRVIENTA JOVEN SE PRECISA, poco trabajo, Santa Fe 2143. v6

SIRVIENTA SE NECESITA, MONTEVIdeo 441.

SIRVIENTA SE PRECISA, CHACABUCO 688, subir y llamar en el primer piso.

SIRVIENTA SE NECESITA PARA matrimonio para medio día, Salta 711.

SIRVIENTA SE NECESITA, CALLAO 430.

SIRVIENTA QUE SEPA COCINAR SE necesita, sueldo 50 $, San Juan 1141.

SIRVIENTA SE NECESITA PARA CORTA familia, San José 520. v5

SIRVIENTA CON CAMA, SE NECESITA Humberto 1o. 855. v5

SIRVIENTA PRECISO PARA TODO trabajo, buen sueldo, Giribone 11. v4

SIRVIENTA SE PRECISA, CERRITO 1042 v4

SE NECESITA UNA niñera de 15 A 17 años, Sáenz Peña 8. v4

SIRVIENTA SE NECESITA, SANTA ADElaida 723, Barracas al Norte. v4

SE NECESITA SIRVIENTA QUE SEPA cocinar, con cama, Piedras 1096. v5

SIRVIENTA ARGENTINA, SOLA Y CON cama, se necesita, Cangallo 2220. v5

SIRVIENTA PARA TODO SERVICIO SE necesita con cama, Soler 1717. v4

SIRVIENTA PARA MATRIMONIO PREcísase, San Juan 3193. v4

SIRVIENTA CON CAMA SE NECESITA Canning 1836. v4

SIRVIENTA QUE ENTIENDA ALGO DE cocina, se necesita, Gallo 1140. v4

SE PRECISA UNA SIRVIENTA JOVEN, Moreno 3260. v4

SIRVIENTA SIN CAMA, SE PRECISA, Gazcón 495. v5

SIRVIENTA SE NECESITA, SEPA ATENder la cocina, Pueyrredón 1035. v4

SIRVIENTA SE NECESITA, PIEZA Y buen sueldo, Méjico 2103. v4

SIRVIENTA SE NECESITA PARA corta familia, Agüero 174. v5

SIRVIENTA SE NECESITA, BELLA Vista 246, Flores. v4

SIRVIENTA SE NECESITA, RONDEAU 3099, esq. Urquiza. v4

SIRVIENTA SE NECESITA PARA CORta familia, Liniers 1228. v4

SIRVIENTA DE 16 A 18 años, POCO trabajo se necesita, Córdoba 3820. v4

SIRVIENTA SE PRECISA JOVEN, sueldo 30 $ por mes, Almagro 425. v5

SE NECESITA SIRVIENTA, ZABALETA 64. v4

SE NECESITA SIRVIENTA FORMAL Y que sepa cocinar, Entre Ríos 1951. v4

SE PRECISA MUCAMA CON RECOMENdaciones, B. de Irigoyen 1143. v4

SE NECESITA SIRVIENTA, PARA TOdo trabajo, Sud América 333. v4

SIRVIENTA QUE SEPA ALGO DE COCIna, se necesita, Polvorín 241, Caballito.

SE NECESITA SIRVIENTA PARA TOdo trabajo de matrimonio, Arazá 2531. v4

SERVICIO DOMESTICO PEDIDO

SIRVIENTA PARA TODO SERVICIO SE necesita, Camargo 1344, buen sueldo.

SE NECESITA SIRVIENTA PARA TODO trabajo, hay mucama, Corrientes 4124.

SE NECESITA SIRVIENTA PARA TOdo servicio, Rivadavia 7733, Flores. v5

SIRVIENTA PARA COCINA Y OTROS quehaceres, se precisa, Cangallo 1494. v4

SIRVIENTA PARA COCINA SENCILLA de matrimonio, se precisa, Garay 3016.

SIRVIENTA SE PRECISA PARA CORTA familia, buen sueldo, Ayacucho 1375. v4

SIRVIENTA QUE SEPA SU OBLIGAción se necesita, Anchorena 621. v5

SIRVIENTA CON CAMA QUE entienda de cocina se necesita, Bolívar 1639. v5

SE NECESITA MUCHACHA DE 12 á 14 años para corta familia, Piedras 1232. v5

SIRVIENTA PARA LA COCINA EN ALmacén de confianza con cama se necesita, B. Mitre 2601. v4

SIRVIENTA QUE ENTIENDA ALGO DE cocina se necesita con recomendaciones, Victoria 4050. v4

SE NECESITA SIRVIENTA PARA MAtrimonio, con un nene, Santiago del Estero 445, dep. 11. v5

SIRVIENTA QUE ENTIENDA DE COCIna, bien recomendada, se necesita, Pampa 3280, Belgrano. v4

SE PRECISA PEON DE COCINA, CON buenos informes, Dorrego 2806, almacén B. B. v4

SIRVIENTA JOVEN PARA CORTA FAmilia, se necesita, Humberto I 1127, dep. 15.

SIRVIENTA SE NECESITA EN FLOres, buen sueldo, tratar Entre Ríos 1259.

SIRVIENTA QUE ENTIENDA ALGO DE cocina, para corta familia, se precisa, sueldo de 30 á 35 $. Piedras 874.

SIRVIENTA PARA TODO TRABAJO DE matrimonio solo, se necesita, buen sueldo, Alsina 1544.

SIRVIENTA QUE SEPA COCINAR, sueldo 45 $, se precisa, Directorio 1115, Flores.

SE NECESITA COCINERA Y OTROS quehaceres, con preferencia italiana, Av. de Mayo 1239, 1er. piso, derecha.

SE NECESITA SIRVIENTA PARA CORta familia, se prefiere francesa ó italiana, Pergamino 151, Floresta.

SIRVIENTA JOVEN, SE NECESITA, EN casa respetable, buen sueldo, Córdoba 552, pasaje, 3er. piso, depto. 103.

SIRVIENTA QUE ENTIENDA DE COCIna, necesito, Caseros 983, piso 1o., izquierda. v5

SIRVIENTA JOVEN PARA TODO TRAbajo, menos lavar, corta familia, se necesita con cama, Tacuarí 1434, dep. 1.

SIRVIENTA SIN CAMA, QUE SEPA ALgo de cocina se precisa, buen sueldo Talcahuano 326.

SIRVIENTA PARA TODO TRABAJO que sepa cumplir bien su obligación se necesita, Jujuy 87, 1er. piso, derecha.

SIRVIENTA CON CHICA HASTA 10 años, se necesita, tratar por la tarde, Chile 1141.

SE NECESITA UNA COCINERA Y UNA mucama con cama, se prefieren extranjeras, Ramón L. Falcón 3170, Flores. v5

SIRVIENTA QUE SEPA COCINAR CON cama se necesita para matrimonio, Paraguay 521.

SIRVIENTA PARA MATRIMONIO SOLO para todo trabajo menos cocina se necesita, Sarandí 1188.

SIRVIENTA SE PRECISA PARA LOS quehaceres de matrimonio solo, Viamonte 1009.

SIRVIENTA CON CAMA, QUE ENTIENda de cocina, se precisa, Cangallo 1959, sueldo 40 pesos.

Señora FORMAL SE NECESITA EN CASA de corta familia, Azcuénaga 10, departamento 8.

SE PRECISA MUCHACHO CON RECOmendación de unos 14 años para mandados, Perú 161, al fondo, de 8 á 9 a. m.

SE PRECISA MUCAMA FORMAL, QUE sepa su obligación, para corta familia, Lavalle 1150.

SIRVIENTA SIN CAMA PARA CORTA familia se precisa, Carlos Pellegrini 1051. v6

SE PRECISA LAVANDERA PARA LAvar en su casa todos los martes, Méjico 1881.

SIRVIENTA QUE ENTIENDA DE COcina, se necesita para corta familia, Estados Unidos 1995.

SE PRECISA MUCHACHO de 14 á 16 años para ayudar á la cocina y almacén, Córdoba 1001.

SE PRECISA UNA BUENA SIRVIENTA para todo servicio, buen sueldo, Valentín Gómez 909. v5

SIRVIENTA FORMAL, TRATO FAMILIA, para matrimonio, necesítase, Pampa 1404, Belgrano.

SIRVIENTA AYUDANTA DE COCINA Y otros quehaceres se precisa de 20 á 25 años, San Martín 848.

SIRVIENTA PARA TODO TRABAJO, se prefiere italiana ó argentina se necesita, Alberti 311. v5

SIRVIENTA SOLA, SE PAGA BUEN sueldo, se necesita para Adrogué, Amenedo 408, se paga el viaje.

SIRVIENTA QUE SEPA ALGO DE COCIna, se necesita para corta familia, Salta 167.

SIRVIENTA ITALIANA PARA MATRImonio solo, para todo servicio, se necesita, Venezuela 1875. v5

SIRVIENTA PARA TODO SERVICIO SE necesita, se da pieza para el marido, Almagro 1033.

SIRVIENTA QUE ENTIENDA DE COcina, con ó sin chico, necesito, Junín 1269.

SIRVIENTA QUE ENTIENDA DE COCIna se necesita, Tramway 3751, Floresta, para corta familia.

SE NECESITA SIRVIENTA DE EDAD para dos personas, tratar Santiago del Estero 617.

SIRVIENTA PARA TODO TRABAJO SE necesita, Vieytes 1257, Barracas al Norte. v5

SIRVIENTA PARA TODO TRABAJO SE necesita, española ó italiana, Avenida La Plata 466. v5

SIRVIENTA PARA TODO TRABAJO NEcesito en casa de corta familia, Rivadavia 916.

SE NECESITA MUCHACHO DE 16 A 18 años para casa de familia, con recomendaciones, O'Higgins 2300, Belgrano.

SIRVIENTA PARA CORTA FAMILIA alemana, se precisa, Blanco Encalada 3757, Coglan. v4

SIRVIENTA QUE SEPA ALGO DE COcina, sin cama, se necesita, Camacuá 501, Flores. v4

SIRVIENTA DE 14 A 15 años PARA ayudar en los quehaceres de casa, se necesita, Venezuela 3301. v4

SE NECESITA UNA COCINERA Y otros pequeños quehaceres, con cama, Larrea 1378. v5

SIRVIENTA SE PRECISA MEDIO DIA para lavar y otros quehaceres, sueldo 25 $, Montevideo 1019, dep. 5. v4

SIRVIENTA CON CAMA PRECISO PAra matrimonio, Río de Janeiro 1057 y Corrientes. v4

SE NECESITA SIRVIENTA DECENTE para todo servicio, para hotel de campo, sueldo 50 $, dirigirse Brasil 1084. v4

SIRVIENTA JOVEN SE NECESITA PAra todo servicio, tratar de 10 á 1, Venezuela 833.

SE NECESITA SIRVIENTA PARA TRAbajo fácil, sin pretensiones, Avenida Vélez Sarsfield 360. v4

SE NECESITA SIRVIENTA PARA TODO trabajo, y que entienda de cocina, San Pedrito 184, Flores. v4

SE NECESITA MUCHACHA DE 15 A 18 años, para todo servicio, Flores, Gavilán 328. v4

SE NECESITA PORTERO DE BUENA presencia, con preferencia italiano, avenida Montes de Oca 6[illegible] v5

SE NECESITA MUCHACHA PARA TODO servicio, Salta 170, segundo piso izquierdo. v4

SE NECESITA MUCHACHO DE 14 A 16 años, para peón de cocina, Fco. Lacroze 2758. v4

SE NECESITA SIRVIENTA PARA TOdo trabajo, con cama, se prefiere italiana, Independencia 1461. v4

SIRVIENTA PARA TODO TRABAJO de corta familia, se necesita, Pueyrredón 1232. v4

SIRVIENTA SE NECESITA PARA TODO trabajo, sueldo 30 $, Federico Lacroze 3101. v4

SE PRECISA SIRVIENTA EN LANUS, dirigirse al lado de la estación, calle Pavón 99. v5

SIRVIENTA PARA TODO SERVICIO SE necesita con ó sin cama, trabajo liviano, buen sueldo, Estados Unidos 3439. v5

SIRVIENTA FORMAL SE PRECISA PAra corta familia, se admite con hijo, Lezica 331, á la altura de Rivadavia 4400. v5

SIRVIENTA CON CAMA Y QUE SEPA de cocina para servicio de matrimonio se necesita, Sarmiento 535 (antes Cuyo), sueldo 40 pesos.

SIRVIENTA PARA TODO TRABAJO, que sepa cocinar para corta familia se necesita, buen sueldo. Ocurrir con referencias, Cangallo 3830, dep. 6. v5

SIRVIENTA SE NECESITA PARA EL campo, buen sueldo, ocurrir de 10 á 12 a. m., Avenida de Mayo 1187, Madrid Hotel.

SE NECESITA UNA MUCAMA con BUEnas referencias, en casa de corta familia, se prefiere si fuera italiana, Humberto 2123. v4

SE NECESITA MUCAMA DE ADENTRO, que sepa su obligación, lavar y planchar, que vaya al campo por la temporada, tratar San Juan [illegible] v5

SERVICIO DOMESTICO PEDIDO

Señora FORMAL, ITALIANA, CON CAma, para todo servicio de persona sola de edad, que sepa cocinar se necesita, recomendada, Sarmiento 4266. v4

SIRVIENTA FORMAL SE PRECISA que entienda algo de cocina, no hay piso, ropa, vidrios y ni puertas que lavar, se paga buen precio, Rio de Janeiro 1291. v4

SE NECESITA MUJER FORMAL, CON cama, para ayudanta de cocina, bien práctica, para casa de pensión, se prefiere española, Cerrito 78 v4

SE NECESITA señora VIUDA ó señorita seria, competente en vestidos para cortísima familia, sin niños, de trato considerado, Paraná 151, 2o. piso, de 1 á 2. v4

Señora FORMAL O JOVEN DECENTE para ayudar en los quehaceres de casa, trato de familia, se necesita, Rigios 727, Caballito. v4

SIRVIENTA FORMAL, PARA MATRIMOnio solo, se necesita, inútil presentarse sin buenas recomendaciones, Costa Rica 366. v4

SIRVIENTA CON CAMA PARA TODO quehacer entendiendo de cocina y con buenas referencias se necesita para matrimonio sin hijos, Suipacha 895. v5

Señor VIUDO, CON NEGOCIO DE TIENda precisa señora formal y de confianza para el servicio de la casa, buen sueldo, tienda Salomón, Agote, F. C. P., viaje pago. v5

SIRVIENTA FORMAL QUE SEPA SUS obligaciones, con cama, sepa bien cocinar, necesita matrimonio solo, buen sueldo, buen trato, Rivera 1216, después de las 9. v5

SIRVIENTA SE PRECISA PARA TODO trabajo, que sepa bien de cocina, para matrimonio solo, se paga buen sueldo, con cama, se atiende de 12 á 5, Viamonte 382, dep. 1

SE NECESITA UNA MUCHACHA JOVEN sin cama, para la limpieza de un matrimonio solo, tratar Rivadavia 3042, departamento 20, antes de las 3.30 y después de las 6.30 p. m. v3

SIRVIENTA ITALIANA, SOLA DE 30 á 40 años, aseada que entienda de cocina, se necesita con cama para familia de tres personas, sueldo 40 $, Suipacha 1087, tratar de 9 a. m., en adelante. v4

SIRVIENTA PARA TODO SERVICIO menos cocinar se necesita, se prefiere española, hay más sirvientes, sueldo 35 $, Carabobo 280, Flores, quinta "Villa Pepita" de 10 á 12 m. v4

SERVICIO DOMESTICO OFRECIDO

AMA JOVEN CON LECHE BUENA Y abundante, se ofrece, San Julián 1171.

AMA JOVEN Y PRIMERIZA SE OFREce, Salta 1231, pieza 50.

AMA VASCO-española SE OFRECE, Sarmiento 1502, hotel Cabildo.

AMA JOVEN, LECHE DE 15 DIAS, SE ofrece, Charcas 1574. v5

AMA PARA CRIAR EN SU CASA ofrece, Leiva 4537, Chacarita. v5

AMA SE OFRECE PARA CRIAR EN SU casa, Cevallos 979.

AMA SE OFRECE, PARA CRIAR EN SU casa, italiana, Lavalleja 40. v4

AMA JOVEN PRIMERIZA, CON LECHE de 15 días se ofrece, Liniers 489. v4

AMA DE LECHE SE OFRECE PARA criar un chico en su casa, Bolívar 880. v5

AMA ITALIANA SE OFRECE PARA criar en su casa, Estados Unidos 1733. v5

AMA CON LECHE DE 2 MESES SE ofrece para casa del niño, Viamonte 1890, v3

AMA JOVEN vasco-española CON LEche de 30 días se ofrece para la casa del niño, Sgo. del Estero 173. v5

AMA SE OFRECE PRIMERIZA, leche abundante, sin pretensiones de ir afuera, Piedras 1268, pieza 34. v5

AMA CON LECHE DE 5 MESES SE ofrece recién venida, Martín García 683.

AMA española SE OFRECE, LECHE DE 4 meses, ciudad ó campo, Venezuela 1488.

AMA SE OFRECE DE PRIMER ORden, robusta italiana, leche 3 meses, va al campo, Corrientes 1088.

AMA SIN CHICO SE OFRECE PARA criar en su casa, Corrientes 1153, pieza 10.

AMA SE OFRECE PARA CRIAR UN chico en casa ó darle pecho sus horas correspondientes, Bustamante 1258. v4

AMA CON LECHE DE TRES MESES, primeriza, española, se ofrece, dirigirse al Hotel de Inmigrantes. v4

AMA española, ROBUSTA, DE 22 años, se ofrece, leche de 3 meses, para criar en su casa, Mármol 952, dep. 2. v4

AMA CON LECHE FRESCA DE DOS meses se ofrece para criar en casa, no tiene chico, dirigirse á R. S., Méjico 2151. v4

AMA DE LECHE, ALTA ITALIA, SE ofrece para casa del niño, leche de dos meses, va al campo, Carlos Pellegrini 1416, U. T. Juncal 409. v5

AMA SE OFRECE PARA DAR EL PECHO dos ó tres veces al día en su casa ó en la del niño, leche de 3 meses, Dungeness 3244 (Floresta). v5

AMA SE OFRECE PARA CASA DEL niño, leche 4 meses, buena y abundante con certificados de la inspección de nodrizas, R. G. Cevallos 131. v5

AMA española DE BUENA PRESENcia, con buena y abundante leche se ofrece para la casa del niño, calle Gallegos 3462 entre Maza y Liniers, á media cuadra de Garay. v6

COCINERA ARGENTINA, SE OFRECE, Paraguay 1044.

COCINERA ARGENTINA SE OFRECE, Progreso 1671.

COCINERA O SUPLENTA SE OFRECE, Santa Fe 1169.

COCINERA SE OFRECE CON RECOmendación, B. Mitre 1851.

COCINERA FORMAL SE OFRECE, Pozos 530.

COCINERA SE OFRECE PARA LA CIUdad ó pueblo cercano, Lima 1253.

COCINERA FORMAL SE OFRECE, SABE su obligación, Chile 2102.

COCINERA SE OFRECE, TUCUMAN número 1087. v5

COCINERA SIN CAMA CON UN CHICO de 9 años se ofrece, Brasil 474.

COCINERA española SE OFRECE, SABE bien su obligación, Lima 1353. v4

COCINERA SE OFRECE SIN PRETENsiones, Loyola 61. v5

COCINERA SE OFRECE PARA IR AL Mar del Plata, Andes 886. v4

COCINERA SE OFRECE CON BUENA recomendación, Matheu 751. v4

COCINERA española PARA CIUDAD O campo se ofrece, Esmeralda 662. v5

COCINERA MUJER FORMAL, SE ofrece, sabe cumplir con su deber, conoce Mar del Plata, Estados Unidos 1168. v5

COCINERA Y MUCAMA SE OFRECEN, recomendadas, españolas, juntas ó separadas, Rodríguez Peña 1149.

COCINERA SE OFRECE ARGENTINA, para el campo, sabe hacer postres, Venezuela 268. v6

COCINERA FORMAL Y MUCAMA SE ofrecen, juntas ó separadas, Santiago del Estero 228.

COCINERA SE OFRECE PARA COCINA sencilla para el campo por la temporada, Carlos Pellegrini 311, 2o. piso.

COCINERA O SIRVIENTA SE OFRECE con buenos informes, tratar Chacabuco 737.

COCINERA FORMAL JOVEN SE OFREce, cocina á la francesa, sueldo 50 á 60 $, dirigirse por carta, Alsina 2090.

COCINERO ITALIANO, FORMAL ofrécese casa particular, tiene muy buena recomendación, Alsina 1551.

COCINERA DE PROFESION, FORMAL, con recomendaciones se ofrece, Uruguay 766.

COCINERA DE PROFESION española se ofrece, va al campo por la temporada, Ayacucho 245. v5

COCINERA SE OFRECE CON BUENAS recomendaciones, Defensa 845, pieza 20, altos. v5

COCINERA Y MUCAMA SE OFRECEN dos hermanas juntas ó separadas ó para mucamas las dos, Piedras 526, pza. 6.

COCINERA SE OFRECE CON UNA CHIca de 10 años, ciudad ó campo, Aristóbulo del Valle 1045.

COCINERA ARGENTINA SE OFRECE para ciudad ó pueblo cerca, Paraguay 1906. v5

COCINERA ITALIANA Y OTROS QUEhaceres se ofrece de preferencia familia italiana, C. Pellegrini 883. v4

COCINERO SE OFRECE SOLO, RECOmendado, pastelero, aseado, con ó sin cama, Paraguay 1299.

COCINERA Y MUCAMA SE OFRECE bien recomendada, si es posible á Mar del Plata, Brasil 1763. v5

COCINERA SE OFRECE CON BUENAS recomendaciones, Bernardo de Irigoyen 757, pieza 4.

COCINERA FRANCESA VIUDA, DE 40 años, se ofrece, sueldo 80 á 100 $, de profesión, Loria 639.

COCINERA SE OFRECE BUENA Y SAbe su obligación, Carlos Calvo 1546, pieza 9. v5

CALLE SUAREZ 1601, SE OFRECE SIRvienta para casa de corta familia, un poco práctica. v4

COCINERA española SE OFRECE PARA todo trabajo, recomendada, Deán Funes 1037. v4

COCINERA CON CAMA, SE OFRECE, con pieza para el marido, E. Unidos 1309. v4

COCINERA JOVEN, española, LIMPIA Y práctica, se ofrece, recomendada, Cerrito 1129. v4

COCINERA ARGENTINA SE OFRECE, para el campo ó la ciudad, sencilla, Estados Unidos 1980. v4

SERVICIO DOMESTICO OFRECIDO

COCINERA ARGENTINA, SE OFRECE con buenas recomendaciones, Almagro 1620. v5

COCINERO REPOSTERO SE OFRECE, para casa de familia ó sanatorio, Tucumán 456. v4

COCINERA Y OTROS QUEHACERES, que sabe su obligación, recomendada ofrécese, sin cama, Catamarca 359, pieza 10. v4

COCINERA Y MUCAMA SE OFRECE para cocina sencilla con buenas recomendaciones, Humberto 1 550, depto. 1. v3

COCINERA FORMAL, SE OFRECE CON una sobrina de 18 años para mucama, saben su obligación, con buenos informes, Catamarca 359, pieza 17.

COCINERA SE OFRECE PRACTICA, con hijo de 10 meses, en cambio de menos sueldo, desea pieza para el marido, Entre Ríos 947. v5

COCINERO español SE OFRECE PARA casa de familia ó negocio de importancia, tratar por carta ó personalmente, Cochabamba 239, pieza 6. v4

COCINERA ARGENTINA SE OFRECE con muy buenas recomendaciones, con niño de 3 años, ciudad ó campo, sin pretensiones, Córdoba 341. v4

CHICA DE 14 años PRESENTADA POR sus padres se ofrece para ayudar en los quehaceres de casa de matrimonio ó señoras solas, no va al campo, Méjico número 1166, pieza 6.

DOS MUCHACHAS SE OFRECEN, MUcama y niñera, Perú 714.

DOS MUCHACHAS RECIEN VENIDAS SE ofrecen, Juncal 2967. v6

DOS SIRVIENTAS FORMALES SE ofrecen, Tacuarí 709. v4

DAMA DE compañía SE OFRECE, O institutriz, 3 de Febrero 2151, Belgrano. v4

DOS SIRVIENTAS JOVENES, españolas, se ofrecen para el servicio de corta familia, juntas ó separadas, B. de Irigoyen 380.

HOMBRE SE OFRECE DE PORTERO ó otro trabajo con recomendación, José, Sarmiento 1489. v6

HOMBRE FORMAL SE OFRECE PARA trabajo de limpieza, sueldo 15 pesos, casa y comida, Belgrano 2207.

HOMBRE FORMAL, DESEA COLOCARse para consultorio ó portero particular, tiene buenos certificados, por carta ó personalmente á J. López, Bulnes 294. v4

HOMBRE SE OFRECE DE 30 años, PAra portero de casa de departamentos ó consultorio, buenas recomendaciones, Av. de Mayo 665.

HOMBRE SERIO DE EDAD, ITALIAno piamontés con 40 años en el país, muy prolijo, con 2 ó 3.000 $ de fianza y recomendación de primera, se ofrece para cuidar casa por la temporada, pocas pretensiones, por carta ó personalmente á Miguel A. Viglietti, Paso 374.

JOVEN DE 20 años, RECIEN VENIDO, se ofrece para todo trabajo, Bmé. Mitre 1601.

LAVANDERA SE OFRECE PARA FAMIlia, Alsina 2071, p. 51.

LAVANDERA SE OFRECE PARA LAvar en casa particular, Piedras 440.

LAVANDERA SE OFRECE POR MES O por día, Boedo 362. v5

LAVANDERA ITALIANA SE OFRECE, Gascón 1667. v6

LAVANDERA FORMAL RECIEN VENIDA se ofrece, hotel Lavalle 1073, p. 8. v5

LAVANDERA ARGENTINA SE OFREce por medio día tarde, Suipacha 818. v5

LAVANDERA SE OFRECE POR MES O por semana, Garay 1430, pieza 15. v5

LAVANDERA SE OFRECE, SABE PLANchar, trabaja bien, Cangallo 2041. v5

LAVANDERA PLANCHADORA RECOmendada, ciudad ó campo por mes se ofrece, Boedo 1035. v5

LAVANDERA SE OFRECE PARA lavar y planchar en su casa, Belgrano 3335, pieza 19, altos. v7

LAVANDERA Y PLANCHADORA PRACtica para familia ofrécese, E. Ríos 763.

LAVANDERA PLANCHADORA Y MUcama se ofrecen para casa de familia, Rivera 891.

LAVANDERA SE OFRECE PARA RESTaurant ó familia, sin cama, Honduras 365. v5

MUCAMA SE OFRECE, CON BUENAS recomendaciones, Corrientes 2109. v4

MATRIMONIO SE OFRECE PARA cuidar casa, E. Unidos 1475. v4

MUCAMA QUE SABE DE COSTURA SE ofrece, Reconquista 66. v4

MUCAMA SE OFRECE, FALUCHO 74. v4

MUCAMA SE OFRECE, Billinghurst número 2571. v5

MUCAMA Y COCINERA, SE OFRECEN, para cocina sencilla, Alsina 421.

MUCAMA O SIRVIENTA SE OFRECE con recomendaciones, Charcas 1901.

MUCAMA SE OFRECE, MONTES DE Oca 827, dept. v5

MUCAMA O niñera SE OFRECE, SABE bien su obligación, Cevallos 876.

MUCHACHO SE OFRECE, RECIEN VEnido, de 11 años, Cevallos 1450.

MUCHACHA SE OFRECE RECIEN VEnida, de 15 años, Salta 1617, almacén.

MUCAMA O niñera SE OFRECE, B. DE Irigoyen 938.

MUCHACHO DE 17 años SE OFRECE, para cualquier trabajo, Rivadavia 1985

MUCAMA DE COMEDOR española SE ofrece, Esmeralda 662. v5

MATRIMONIO SE OFRECE PARA CUIdar casa, con recomendación, Chile 376.

MUCAMA SE OFRECE PARA IR A MAR del Plata, Hornos 1641.

MUCHACHA SE OFRECE PARA niñera, buena presencia, Independencia 319.

MUCAMA y niñera PARA CORTA FAmilia, se ofrecen, Victoria 1750. v5

MUCHACHA SE OFRECE DE 12 años, Alsina 2071, pieza 25.

MUCAMA española SE OFRECE, MAIPU 732.

MUCAMA DE ADENTRO PERSONA formal se ofrece, Perú 367.

MUCAMA SABE PLANCHAR DE ALmidón, se ofrece, Rivadavia 3268. v6

MUCAMA Y COCINERA SE OFRECEN, Bernardo de Irigoyen 173, pieza 12.

MUCHACHO PARA CUALQUIER TRAbajo se ofrece, Garay 1430, pieza 16.

MATRIMONIO español SE OFRECE PARA casero, Arenales 1623. v5

MUCAMA DE COMEDOR Y OTRA DE adentro se ofrecen, Juncal 2967. v6

MUCAMA Y COCINERA, SE OFRECEN juntas, para corta familia, Larrea 684. v4

MUCAMO BUENO, RECOMENDADO, SE ofrece para niños, Charcas 1449, pieza 9. v4

MUCAMA DE ADENTRO O GENERAL, se ofrece recomendada, Paraná 570. v5

MUCHACHO DE 14 años español DESEA colocarse, Carlos Pellegrini 1043. v5

MUCHACHO RECIEN LLEGADO, SE ofrece para todo trabajo, Suipacha 1219, pieza 47.

MUCAMA VASCO española, SE OFRECE para el servicio de adentro, dirigirse Cangallo 3362, N. N.

MUCAMA DE ADENTRO SE OFRECE con buenas referencias, sin pretensiones, Tacuarí 236.

MUCAMO JOVEN CON BUENOS INFORmes se ofrece para ciudad ó campaña. Por carta á C. F. R., Esmeralda 723. v6

MUCHACHO DE 20 años SE OFRECE para cualquier trabajo, con certificados, dirigirse San José 1803, pieza 16. v5

MATRIMONIO ITALIANO SE OFRECE para cuidar casa, con buenas recomendaciones, Paraguay 2054. v5

MUCAMA PRACTICA CON RECOMENdaciones, se ofrece, ciudad ó campo, Lima 1763.

MUCAMA SE OFRECE CON BUENAS recomendaciones para ciudad ó campo, Balcarce 953.

MUCHACHO español DE 15 años, SE ofrece sin pretensiones, tratar calle Caseros 2973, departamento 3. v5

MUCHACHA española, RECIEN VENIda, se ofrece, para todo trabajo, Libertad 1279.

MUCAMA DE ADENTRO, SE OFRECE, sueldo 45 á 50 $, con recomendación, Independencia 1924.

MATRIMONIO SE OFRECE, COCINERO y mucama ó lavandera, va al campo ó ciudad, Deán Funes 1075, pieza 14.

MUCHACHO SE OFRECE PARA TODO trabajo, en casa de familia, Gral. Guido 199.

MUCHACHO SE OFRECE, DE 19 años, para cualquier trabajo de tienda, Moreno 943.

MUJER FORMAL SE OFRECE PARA todo trabajo, menos cocina, nuevos informes, Alvarez 928.

MUCAMO SE OFRECE, CON RECOMENdaciones, para ciudad ó campo, Charcas 1267.

MUCHACHA SE OFRECE PARA MAtrimonio solo ó aprendiza planchadora ó mucama, 25 de Mayo 800. v5

MATRIMONIO JOVEN, MUCAMO, MUcama, para todo trabajo, ciudad ó campo se ofrece, Alsina 944.

MUCHACHA DE 14 años RECIEN VEnida se ofrece, Patagones 60 esquina Perú. v5

MUCAMAS SE OFRECEN DOS JUNTAS prácticas en comedor y adentro, salen al campo, Defensa 1377. v5

MATRIMONIO SE OFRECE PARA CIUdad ó campaña, él cochero y ella cocinera, buenos informes, Larrea 1339.

MUCHACHOS RECIEN LLEGADOS DE España, se ofrecen para cualquier trabajo, recomendados, Entre Ríos 649.

SERVICIO DOMESTICO OFRECIDO

MUCAMA DE ADENTRO O COMEDOR con recomendación se ofrece, sabiendo su obligación, Chile 1692. v5

MATRIMONIO SE OFRECE EL PARA todo trabajo y ella para cocina sencilla y otro trabajo, Suipacha 1235.

MUCAMA SE OFRECE CON BUENAS recomendaciones de adentro ó de comedor, Uruguay 762. v5

MUCAMA DE ADENTRO CON BUENAS recomendaciones se ofrece, Corrientes 1084, dep. 4. v6

MUCAMO ARGENTINO PROLIJO ofrécese con informes, va al campo, Florida 340, piso 2o. v5

MUCHACHO PRACTICO PARA MUCAmo se ofrece bien recomendado, Entre Ríos 649.

MATRIMONIO SE OFRECE PARA cuidar una casa, tiene una chica, con recomendaciones, Belgrano 880, pieza 6. v5

MUCAMA SE OFRECE CON RECOMENdaciones para adentro ó comedor, también va al campo, Méjico 3383.

MUCAMA SE OFRECE española, SABE coser, para verla y tratar Esmeralda 1091.

MUCHACHA RECIEN LLEGADA, SE ofrece para todo trabajo, Venezuela 1468, pieza 40. v5

MUCHACHO DE 20 años RECIEN VEnido, se ofrece para cualquier trabajo, Pedro Mendoza 1155. v5

MUCAMA PARA UN señor ó niño, SE ofrece con recomendaciones, dirigirse J. R., Ayacucho 1147.

MUCHACHOS SE OFRECEN DOS UNO de 14 y otro de 17 años para cualquier trabajo, Salguero 217, sala.

MATRIMONIO DE LA ALTA ITALIA SE ofrece para cuidar una casa con recomendación, Venezuela 3222.

MUCHACHA SE OFRECE PARA niñera ó mucama ó para ir afuera por la temporada, M. C., Cochabamba 723. v4

MATRIMONIO JOVEN SIN HIJOS, español se ofrece para cuidar casa, recomendado, E. Millán, Uruguay 1241. v5

MUCHACHO SE OFRECE, RECIEN LLEgado, para mandados, de 13 á 14 años, Guevara 327. v4

MATRIMONIO SE OFRECE PARA CUIdar casa por la temporada de verano, Carlos Pellegrini 1375. v4

MUCAMA O SIRVIENTA, SE OFRECE, entiende de todo un poco, Perú 1162, pieza 10, A. A. v4

MUCAMA PARA ADENTRO, CON BUEnas recomendaciones, se ofrece, va al campo, Paraguay 944. v5

MUCAMA GENERAL SE OFRECE, PARA corta familia ó un matrimonio solo, con buenas recomendaciones, Chile 1662. v4

MATRIMONIO SE OFRECE PARA cuidar casa, con buenas recomendaciones, Andes 628. v5

MUCHACHA de 18 años, SE OFRECE para servicio de matrimonio, mucama casa decente, Vicente López 1083. v5

MUCAMA SE OFRECE PARA IR A Mar del Plata, prefiere coser y planchar, B. Mitre 1294. v4

MUCAMA Y niñera RECIEN VENIDA, SE ofrecen, saben coser, Cavia 90, plaza Caseros. v4

MATRIMONIO SERIO, SE OFRECE PAra caseros, con buenas recomendaciones, Salguero 2420. v7

MUCAMA española, SE OFRECE DE mucha confianza, muy honrada y tiene muy buenos informes, Castelli 347. v4

MATRIMONIO SIN HIJOS, SE OFRECE para cuidar casa, buenos informes, General Urquiza 161, pieza 12. v4

MUCAMO SERIO PARA COMEDOR SE ofrece bien recomendado para Mar del Plata ó ciudad, dirigirse Melo 78. v4

MUCAMO QUE SABE COSER Y PLANchar, se ofrece, P. B., Avenida de Mayo 715. v4

MUCAMA DE ADENTRO, PARA MAtrimonio solo se ofrece, informes Luján 321, pieza 6. v4

MUCAMA MODISTA QUE SABE CORtar se ofrece para matrimonio ó señora sola, dirigirse á R. V., Uruguay 745.

MATRIMONIO JOVEN, español, SIN HIjos, se ofrece para todo trabajo, ciudad ó campaña, tratar Flores, Gavilán 335.

MATRIMONIO CON BUENAS RECOMENdaciones se ofrece para casero durante la estación de verano, Sarmiento 1620|28. v5

MUCAMA DE ADENTRO SE OFRECE para pueblo de campo para San Fernando ó para San Isidro, Cangallo 3695. v5

MUCAMA DE ADENTRO CON BUENAS recomendaciones se ofrece aunque sea para ir á Mar del Plata, Chile 1239. v6

MATRIMONIO SOLO DESEA COLOCARse y muchacho de 17 años, todos para familia, B. de Irigoyen 1422, p. 18. v5

MATRIMONIO SE OFRECE PARA cualquier trabajo, joven, sin hijos, recién venido, españoles, Santiago del Estero 228. v5

MATRIMONIO español SE OFRECE PAra cuidar una casa, personas serias, Carlos Calvo 2032, por carta ó personal. v5

MATRIMONIO VASCO español SE ofrece jardinero ó peón de limpieza, ella cocinera ó mucama, sin hijos, prácticos, buenos informes, Chile 302. v5

MATRIMONIO SE OFRECE PARA CUIdar una casa durante la temporada de verano, sin pretensiones, buenos informes, Maza 294, J. Fernández. v4

MATRIMONIO ITALIANO, PIEMONTES, se ofrece ella cocinera ó mucama, el marido para todo servicio, sabe hablar el francés, P. de Julio 1498. v5

MUCAMO COMEDOR, COMPETENTE, con frac y smocking, se ofrece, sin pretensiones, J. M., Hotel Progreso, Sarmiento 149. v4

MATRIMONIO CON BUENOS INFORmes desea cuidar casa, inmejorable certificados, razón Anchorena 381, B. Gómez. v5

MUCAMO DE COMEDOR, CON BUEnas referencias, se ofrece, sabiendo bien su obligación, dirigirse á S. G., Uruguay 745. v4

MATRIMONIO SE OFRECE, PARA LA ciudad ó campaña, el cocinero ú otro trabajo, ella para la limpieza de la casa, sabe coser, Almería 2530. v5

MUCAMO JOVEN SE OFRECE PARA todo trabajo, tiene certificados y recomendaciones y buena ropa, Victoria 2401. esq. Matheu.

MUCHACHA SERIA SE OFRECE PARA mucama de adentro ó para todo trabajo de corta familia, sabe cocinar y lo mismo va afuera, Gallo 1791.

MATRIMONIO CON BUENAS RECOmendaciones se ofrece para cuidar casa, tratar personalmente ó por carta, M. Cres, Méjico 1182, pieza 14.

MUCAMO DE COMEDOR SABIENDO bien su obligación se ofrece, tiene muy buena recomendación ó informes, va á Mar del Plata ó al campo.—V. G., Córdoba 1344.

MATRIMONIO español, EL COCINERO de profesión y ella para mucama ó niñera, sabe coser, se ofrecen, ciudad ó campaña, calle Belgrano 3335, pieza 20.

MUCHACHA O MUCAMA SE OFRECE para corta familia, todo trabajo menos cocina, va al campo por la temporada, Solís 1904.

MATRIMONIO español SE OFRECE SIN hijos, ella cocinera y él para quinta y jardín ú otros trabajos, campo ó ciudad, Treinta y Tres 1031.

MATRIMONIO SE OFRECE PARA EStancia, sin hijos, recomendado, cocinera buena, quintero de profesión, Falucho número 48. v6

MATRIMONIO FRANCES SE OFRECE para cuidar casa, buenas recomendaciones, por carta ó personalmente L. D., Santa Fe 1099.

MATRIMONIO JOVEN SIN HIJOS SE ofrece, cocinero y sirvienta, tratar personalmente ó por correo, Herrera 40, señor José Ares. v5

MATRIMONIO SE OFRECE CON DOS hijas de 12 y 4 años, ella sabe cocinar para ciudad ó campo, tratar Herrera núm. 40.

MUCAMA O SIRVIENTA SE OFRECE con buenos informes, sabe bien su obligación; va al campo, por la temporada, Lima 150.

MUJER FORMAL SE OFRECE PARA criar niños ó niñas de 10 meses para arriba, buena familia, á biberón, Avenida Alvear 1711, pieza 45. v5

MATRIMONIO ARAUJO SE OFRECE; ella buena cocinera, él mucamo, entiende de jardín y quinta con buenos informes, Venezuela 801. v5

MUCAMA GENERAL SE OFRECE, SABE su obligación; tiene buena recomendación ó sea sirvienta para matrimonio solo, Santiago del Estero 1568, departamento 2.

MATRIMONIO SOLO SE OFRECE, CON recomendaciones, él para mandados ó para limpieza, ella mucama, entiende algo de cocina, dirigirse Maza 662, José María v5

MATRIMONIO español, JOVEN OFRÉcese, él carpintero de oficio y ella mucama ú otros quehaceres, con chica de 5 años, tratar con C. F., calle Ushuaia 3820. v4

MATRIMONIO FORMAL SIN HIJOS, SE ofrece para ciudad ó campo, ella cocinera, él otros quehaceres, dirigirse por carta ó personalmente, Talcahuano 1297. v6

MATRIMONIO SE OFRECE SIN CHIcos, quintero, jardinero, encargado de campo, señora cuidar aves ó casera recomendado, va al campo, dirigirse á García, Venezuela 801. v5

MUCAMO O AYUDA DE CAMARA, SE ofrece, sabe leer, escribir y entiende de cocina, para hombre solo, con buenos informes, va al campo, por carta A. C. R., San Eduardo 1349 (Caballito).

MATRIMONIO SE OFRECE SIN HIJOS, españoles, ella para todo menos cocinar y sabe planchar y el marido para cualquier trabajo para el campo ó la capital, Salta 1231, pieza 56.

MATRIMONIO SERIO Y DECENTE, con referencias de casas comerciales, desea cuidar una casa para la temporada de verano ó más tiempo, dirigirse por carta á César S., Esmeralda 834.

SERVICIO DOMESTICO OFRECIDO

MUCHACHO RECIEN LLEGADO, DE 19 años, desea colocarse al servicio de casa católica, presentará certificados, escribir á M. Jiménez, Santa Magdalena 342, Barracas al Norte. v5

MATRIMONIO JOVEN, SIN HIJOS, español, la señora cocinera, sabe su obligación, el marido cochero, ciudad ó campaña, dirigirse por carta ó personalmente, calle General Hornos 1534, Barracas. v5

MATRIMONIO SE OFRECE, CON niño de 14 años y niña de 9, para una quinta particular y criadero de aves ó lavandera y otros trabajos, sabiendo su obligación, trabajadores y honrados, calle Quesada 2118, Belgrano, Juan T. D.

MATRIMONIO SE OFRECE PARA matrimonio solo, para coser y planchar, sabiendo de cocinar, dando pieza al marido que trabaja afuera, con recomendaciones y certificados de buena conducta, Salcedo 3246. v5

MATRIMONIO SIN HIJOS SE OFRECE para cuidar casa por la temporada, con los mejores informes, el marido trabaja en restaurant y la mujer para cuidar la casa, dirigirse Belgrano 1469, Emilio Santrdrian. v4

MATRIMONIO VASCO SE OFRECE para casero, para la temporada ó para todo el año, á familia que vaya á Europa, con muy buenas recomendaciones y referencias de su honradez, ha servido como casero durante 7 años, por carta ó personalmente Ignacia Primor, Charcas 2174. v4

Niñera SE OFRECE DE CONFIANZA y desearía encontrar casa de confianza, es inútil si no es de confianza, Martínez Castro 610, Floresta. v7

PORTERO O PARA TODO TRABAJO, se ofrece con recomendaciones, Chacabuco 764, pieza 33.

PLANCHADORA COMPETENTE EN ropa de señora, se ofrece para casa de familia, Rodríguez Peña 1235. v5

PARA LA COCINA SOLAMENTE SE ofrece, buena cocinera, prolija y aseada, con un niño de 4 meses, Cevallos 131.

PLANCHADORA Y LAVANDERA BUEna oficiala se ofrece para casa particular, con buenas recomendaciones, por carta ó personalmente Bogotá 729, Carmen A.; no va al campo. v5

SE OFRECE señorita PARA MUCAMA general, Tacuarí 1071.

SIRVIENTA QUE ENTIENDE DE COCIna, se ofrece, Suipacha 1219, pieza 42.

SIRVIENTA RECIEN LLEGADA, SE ofrece, Avenida La Plata 840.

SE OFRECE MUCAMA Y niñera, Santiago del Estero 228.

SE OFRECE MATRIMONIO PARA CUIdar casa, Viamonte 1073.

SE OFRECE COCINERA ARGENTINA, con cama afuera, Alsina 2071.

SE OFRECE MUCHACHITA DE 12 años, Paraguay 1044.

SE OFRECEN DOS SIRVIENTAS, UNA sabe bien de cocina, Méjico 1942.

SIRVIENTA SE OFRECE PARA TODO trabajo, Díaz Vélez 1940.

SE OFRECE SIRVIENTA DE 18 años recién venida, Victoria 1376, pieza 2.

SIRVIENTA RECIEN VENIDA SE ofrece para todo servicio, Malvinas 311, Flores.

SE OFRECE SIRVIENTA española, recién venida, Paseo Colón 849.

Señora SE OFRECE PARA CUIDAR CAsa dando pieza al marido, Melo 364.

SE OFRECE SIRVIENTA SERIA, MOREno 1666.

SE OFRECE UNA MUCAMA, PARA CAsa particular, Charcas 1026.

SE OFRECE MATRIMONIO SIN HIJOS, Cangallo 3135.

SIRVIENTA PARA TODO TRABAJO, SE ofrece, Victoria 1732.

SE OFRECE MUCAMA PARA SALIR A Mar del Plata, Lima 1763. v5

SE OFRECE MUCAMA española, CON recomendaciones, Piedras 766. v5

SE OFRECE UNA SIRVIENTA para todo servicio, Alvarez 2379, Palermo.

SE OFRECE MATRIMONIO PARA TOdo trabajo, B. Mitre 3517.

SIRVIENTA SE OFRECE PARA TODO trabajo, Vieytes 350.

Señora RECIEN VENIDA DE ITALIA, SE ofrece, para todo servicio, Bermejo 857.

Señora JOVEN, SE OFRECE, PARA COcina sencilla, dormir afuera, Melo 864.

SIRVIENTA QUE SABE COCINAR SE ofrece, Larrea 1339.

SIRVIENTA SE OFRECE PARA CIUDAD ó campo, Tacuarí 725.

Señora FORMAL QUE ENTIENDE DE cocina se ofrece, Bolívar 867, p. 23.

SE OFRECE SIRVIENTA GENERAL MEnos cocina, Tacuarí 1789. v5

SIRVIENTA O LAVANDERA PARA LA ciudad ó campo se ofrece, Ombú 749.

SE OFRECE JOVEN PARA MUCAMA O sirvienta, sabe planchar, Alegría 1138.

SE OFRECE SIRVIENTA ARGENTINA, sabe cocinar, Defensa 433.

SIRVIENTA SE OFRECE, MAZA 675. v5

SIRVIENTA FORMAL, ENTIENDE DE cocina se ofrece, Sáenz Peña 1814.

Señora SE OFRECE PARA CRIAR CHIco de despecho, Cevallos 979.

SE OFRECE SIRVIENTA GENERAL PAra corta familia, Tacuarí 421.

Señora DESEA CRIAR niña DE UN año, Méjico 1066, p. 5.

SIRVIENTAS DOS españolas BIEN RObustas se ofrecen, Chile 864, pieza 17.

SIRVIENTA española RECIEN VENIDA se ofrece, Méjico 1460, pieza 22.

SE OFRECEN COCINERA Y mucama juntas ó separadas, Salta 1281, pza. 23.

SE OFRECE LAVANDERA BUENA formal, española, Suipacha 690. v5

SIRVIENTA QUE ENTIENDE DE COCIna, se ofrece, Moreno 2563.

SIRVIENTA SE OFRECE PARA TODO trabajo, Defensa 819.

SE OFRECE SIRVIENTA FORMAL REcién llegada, Cevallos 123. v5

SIRVIENTA CON RECOMENDACIONES se ofrece, Humberto 630, p. 7.

SE OFRECE MUCAMA DE COMEDOR, San Juan 945.

SE OFRECE LAVANDERA LAVAR afuera ó lava en su casa, Moreno 2047.

SE OFRECE señorita española PARA mucama, Humberto 1835.

SE OFRECE COCINERA FORMAL, calle Orán 2947. v6

SIRVIENTA O MUCAMA SE OFRECE, Bernardo de Irigoyen 757, pieza 4.

SE OFRECE MUCAMA O SIRVIENTA que sabe cocinar, Constitución 3641.

SE OFRECE MUCHACHA PARA MUcama ó niñera, Paseo Colón 521.

SE OFRECE SIRVIENTA española, REcién venida, Alsina 2994. v5

SE OFRECE COCINERA española, RINcón 1265. v6

SE OFRECE MUCHACHA RECIEN VEnida, ocurrir Thames 2370. v5

SIRVIENTA PARA TODO SERVICIO SE ofrece, Rondeau 3044. v5

SIRVIENTA RECIEN LLEGADA, española, se ofrece, Cochabamba 2127, v4

SE OFRECE COCINERA ARGENTINA, tratar Pasco 1090. v4

SIRVIENTA SE OFRECE, VICTORIA número 2769. v4

Señora SE OFRECE, PARA CUIDAR UN chico á despecho, Saavedra 530. v5

Señora FORMAL SE OFRECE PARA todo trabajo, Australia 1832. v5

SIRVIENTA SE OFRECE, CON niña, DE 8 meses, Suipacha 805. v4

SE OFRECE MUCAMA O SIRVIENTA, para matrimonio solo, Chile 1652. v4

SE OFRECE niñera, TACUARI 1449, pieza 18. v4

SIRVIENTA PARA TODO TRABAJO, italiano, se ofrece, Muñiz 1057. v4

SIRVIENTA PARA TODO TRABAJO SE ofrece, Humberto 1432. v1

SIRVIENTA SE OFRECE, VELAZCO 873. v4

SE OFRECE SIRVIENTA, QUE SABE COcinar, Ituzaingo 279, pieza 43. v4

SE OFRECE COCINERA REPOSTERA Y mucama, Patagones 1300. v4

Señora SE OFRECE, MEDIO DIA PARA todo servicio. Cochabamba 834. v4

SE OFRECE MUCAMA GENERAL, COMpetente, Montevideo 645. v4

SE OFRECE MUCAMO CON RECOMENdaciones, Coronel Díaz 368. v4

SE OFRECE SIRVIENTA PARA TODO trabajo, San Juan 1500. v4

Señora SOLA, FORMAL, SE OFRECE, para todo trabajo, Castro Barros 2167.

SIRVIENTA O MUCAMA SE OFRECE para ciudad ó campo, Cevallos 125. v4

SE OFRECE UNA JOVEN PARA MUCAma de adentro, General Urquiza 650. v4

SIRVIENTA española FORMAL SE ofrece para mucama, Independencia 2909. v4

SIRVIENTA GENERAL PARA MATRImonio solo se ofrece, Méjico 2212. v5

SE OFRECE señora FORMAL PARA TOdo trabajo menos cocina, Moreno 1527. v6

SIRVIENTA RECIEN VENIDA SE ofrece, para todo trabajo, Piedras 470. v5

SIRVIENTA FORMAL DESEA COLOCARse con recomendación, Tacuarí 236 v5

SE OFRECE MUCAMA O SIRVIENTA con recomendaciones, Salta 1231, pieza 14. v5

SE OFRECE MUCAMA O niñera PARA corta familia, Alsina 1519, pieza 6. v5

SE OFRECE JOVEN española, RECIEN venida, para todo trabajo, Chile 1658. v4

SE OFRECE UNA JOVEN DE 16 años recién llegada de España, Potosí 3899. v6

SERVICIO DOMESTICO OFRECIDO

SIRVIENTA RECIEN VENIDA, SE ofrece, para todo servicio, Estados Unidos 4259.

SIRVIENTA SE OFRECE PARA CORTA familia, sabe su obligación, joven, sabe coser y planchar, Alsina 1219.

SIRVIENTA SE OFRECE CON UNA NIña de 12 años, que entiende de cocina, Carlos Calvo 1261.

SIRVIENTA QUE SABE DE COCINA SE ofrece con un chico de un año, Sáenz Peña 523.

SIRVIENTA SE OFRECE PARA TODO trabajo, menos cocina, con una chica de 5 años, Méjico 379.

SE OFRECE UNA JOVEN española, REcién venida, de 20 años, para mucama, Bolívar 717.

SIRVIENTA FORMAL SE OFRECE PAra corta familia, se admite con hijo, Lezica 331, á la altura de Rivadavia 4400.

SE OFRECE UN MATRIMONIO JOVEN, para cuidar una casa, con buenas recomendaciones, Alsina 1160 departamento 2.

SE OFRECE UNA señora PARA CUIDAR un niño de despecho ó con mamadera, San Juan 4077. v5

SIRVIENTA SE OFRECE, PARA TODO trabajo, menos cocina, con chica de 5 años, Defensa 808.

SE OFRECE MUCAMA DE COMEDOR Y sirvienta para corta familia, Humberto 1o. 741.

SE OFRECE AMA DE LECHE ITALIAna con leche abundante, Artes Oficios 1345, para criar en su casa. v5

SIRVIENTA SE OFRECE PARA CORTA familia, que entienda de cocina, española, tratar España 1133, Barracas al Norte.

Señora CON CHICO DE 3 años SE ofrece para cualquier trabajo para ciudad ó campo, Méjico 1981.

SE OFRECE SIRVIENTA española PARA mucama, informarán Bmé. Mitre 3136, ciudad. v5

SIRVIENTA FORMAL RECOMENDADA se ofrece para todo trabajo, de corta familia, Rivadavia 3288.

Señora FRANCESA SE OFRECE SABIENdo cocinar, planchar y coser, para casa de familia, J. P., Andes 752.

SIRVIENTA SE OFRECE PARA LA cocina y muchacha recién venida, Santa Fe 1769.

SIRVIENTA OFRECESE, ENTIENDE de cocina, para corta familia, Sgo. del Estero 1830.

SE OFRECE UNA AMA DE LECHE, ITAliana, joven, con buena leche, abundante, de 22 días, General Hornos 177.

SIRVIENTA GENERAL MENOS COCINA, se ofrece, 671 General Roca, Avellaneda. v5

SE OFRECE MUCAMA O SIRVIENTA para poca familia con recomendaciones, Defensa 833, dep. 6.

SIRVIENTA SE OFRECE PARA CORTA familia, desea casa tranquila, Andes 1262.

SE OFRECE MUCAMA O SIRVIENTA, menos cocina, Progreso 1134, sin cama y recomendaciones.

SE OFRECE HOMBRE FORMAL PARA portero ó cualquier trabajo, entiende de carpintero, Defensa 1459, J. M. v5

SE OFRECE UNA señora JOVEN PARA trabajo de medio día por la mañana ó á la tarde, Victoria 3762, dep. 5. v5

Señora FORMAL Y de CONFIANZA, SE ofrece, para casera ó cocina sencilla ú otro trabajo liviano, Alvarez 1235.

SE OFRECE SIRVIENTA RECIEN VEnida, para todo trabajo, dirigirse Ombú 749.

SIRVIENTA SE OFRECE, PARA MUCAma ó cocinera, sabe su obligación, bien recomendada, Carlos Pellegrini 323.

SIRVIENTA PARA TODO TRABAJO, SE ofrece para corta familia, Bolívar 1137, departamento 3.

SIRVIENTA SE OFRECE PARA CORTA familia, sabe cocinar, tiene un chico de 2 años, Santa Fe 5233.

SE OFRECE MUCAMA PARA MATRIMOnio solo, con buenas recomendaciones, Chile 856.

SIRVIENTA SE OFRECE PARA todo servicio, entiende algo de cocina y sabe su obligación, Balcarce 641.

SE OFRECE señora FORMAL PARA COcina sencilla, poco sueldo, tratar Entre Ríos 1789.

SE OFRECE COCINERA, SABE CUMPLIR con su obligación con ó sin cama, Valle 60 (Palermo). v5

SE OFRECE MUCHACHA PARA MATRImonio para todo trabajo, Perú 1156, pieza 17.

SE OFRECE MUCHACHA PARA MAtrimonio solo sin cama, Méjico 1166, pieza 14.

SE OFRECE MUCHACHO DE 11 años recién venido para limpieza y mandados, Méjico 1166, p. 5.

SE OFRECEN DOS señoritas RECIEN venidas para sirvientas, Martín García 638.

Señorita FORMAL DESEA COLOCARSE en casa de familia para mucama de adentro, Charcas 1270, pieza 9.

SE OFRECE señora ANCIANA PARA cuidar señora sola ó corta familia, va al campo, Cangallo 2988, dep. 12. v6

SE OFRECE UNA señora FORMAL PAra cocina y otros quehaceres, Carlos Calvo 1546, pieza 30.

SE OFRECE MATRIMONIO PARA CUIdar casa, tratar personalmente, Estados Unidos 775. v6

SE OFRECE UNA MUCAMA PRACTICA con buena recomendación, dirigirse por carta ó personalmente, Bolívar 1429. v5

SE OFRECE SIRVIENTA española REcién venida, para casa de corta familia, Bolívar 568. v5

Señorita SE OFRECE PARA COCINA aunque sea algún otro quehacer, Cangallo 3095. v5

SE OFRECE SIRVIENTA PARA TODO trabajo, entiende de cocina, Córdoba 3620.

SE OFRECE COCINERA ARGENTINA con recomendaciones, Corrientes 1148. v5

Señora FORMAL SE OFRECE PARA matrimonio solo ó mucama y cocinero, Dobias 624.

SIRVIENTA SE OFRECE PARA TODO trabajo, recién venida, Liniers 166, pieza 39.

SIRVIENTA PARA TODO TRABAJO SE ofrece, sabe bien su obligación, Chile 1429.

SE OFRECE SIRVIENTA QUE ENTIENde de cocina, para la ciudad, Pueyrredón 1763.

SE OFRECE MUCAMA PARA CORTA familia con cama, sin pretensiones, Venezuela 946.

SIRVIENTA española CON SEIS MESES en el país, se ofrece para corta familia, Garay 3034. v5

SE OFRECE MUCHACHO PARA PORtero con buenas recomendaciones, tratar Cangallo 2920. v5

SE OFRECE UNA SIRVIENTA DE 15 años, española, Triunvirato 2766, Villa Ortúzar. v5

SE OFRECE MUCAMA O PARA OTROS quehaceres, dirigirse por carta ó personalmente á T. O., Uriburu 25. v5

SIRVIENTA JOVEN española, SE ofrece para corta familia, todo trabajo, Chacabuco 860, dep. 7.

SE OFRECE UNA COCINERA ARGENtina, bien recomendada, sabe su obligación, Arenales 1476. v5

SIRVIENTA RECIEN VENIDA SE OFREce para matrimonio ó corta familia, Arenales 1023. v5

Señora SE OFRECE PARA LAVAR ROPA en su casa, por carta ó personalmente, Terrada 668 (Flores). v5

SE OFRECE CHICA DE 15 años, ARgentina, sueldo 35 $, para mucama, Moreno 1465.

SIRVIENTA FORMAL SE OFRECE PARA matrimonio ó señoras solas, Pavón número 2669. v5

SE OFRECE UNA JOVEN PARA COcinera ó mucama para casa de poca familia, Gorriti 247.

SE OFRECE COCINERA ARGENTINA para corta familia y otros quehaceres sin cama, Humberto 1 2460.

SIRVIENTA SE OFRECE DE BUENA presencia y formal; sabe algo de cocina para casa seria, Rioja 798. v4

SE OFRECE señora SIN HIJOS PARA cuidar un chico en su casa, Armonía 1850. v5

SIRVIENTA SE OFRECE, CON UN CHIco de 2 años, va al campo, cerca, Venezuela 3072.

SE OFRECE HOMBRE FORMAL PARA portero ó escritorios, con recomendaciones, Sgo. del Estero 221, J. G. v4

SE OFRECE MUCHACHA RECIEN VEnida, para corta familia, competente, Moreno 976. v4

SE OFRECE UNA SIRVIENTA FORmal, sola, para la ciudad ó para afuera, personalmente Venezuela 4116. v4

SE OFRECE COCINERA VASCO-española, campo ó ciudad, sabe su obligación, Cangallo 729. v4

SE OFRECE SIRVIENTA PARA CORTA familia, para todo trabajo, no se admiten cartas, Gascón 1145. v4

SE OFRECE CASERA CON DOS HIJAS, muy recomendada, Sarandí 1358, pieza núm. 32. v4

SE DESEA CUIDAR UN CHICO DE despecho, Maza 294, J. Fernández buenos informes. v4

SIRVIENTA RECIEN VENIDA SE ofrece 17 años, para todo trabajo, Lima 1589. v4

SE OFRECE COCINERA PIAMONTESA, va al campo, con cama, sabe su obligación, Avenida Quintana 127. v4

SE OFRECE UN MATRIMONIO PARA cuidar casa de escritorios, dirigirse Venezuela 1084, Torás. v4

Señora española RECIEN VENIDA SE ofrece para todo trabajo, P. de Julio 1180, fonda de "Los Obreros". v4

SE OFRECE COCINERA CON UNA chica de diez años que sabe hacer algo de casa, Colpayo 478, Caballito.

SERVICIO DOMESTICO OFRECIDO

SE OFRECE UNA niñera de 19 años Y otra de 13, por carta ó personalmente, Calderón 1466, Floresta. v4

SE OFRECE AMA DE LECHE, DE 7 MEses, para criar en su casa, mujer joven, Estados Unidos 3887. v4

Señora FORMAL SE OFRECE, PARA casera, buenas recomendaciones, R. Peralta, Loyola 554. v4

SE OFRECE MATRIMONIO PARA CUIdar una casa, tiene recomendación, calle Pueyrredón 1767. v4

SIRVIENTA QUE ENTIENDE DE COCIna se ofrece con chica de tres años, calle Güemes 3326. v4

SE OFRECE SIRVIENTA FORMAL, DE cocinera ó mucama, razón Estados Unidos 3636. v4

SE OFRECE MUCAMA DE ADENTRO ó niñera, tratar Piedras 1142, de 10 á 11 a. m. v4

SIRVIENTA OFRECESE PARA todo servicio, menos cocina, corta familia, Lavalle 4031. v4

SIRVIENTA SE OFRECE O MUCAMA DE adentro, recomendada, formal, Lavalle 4031. v4

SE OFRECE MATRIMONIO DECENTE, como para cuidar casa ó departamento, en cambio de vivienda, Bulnes 1545. v5

SE OFRECE UNA MUCHACHA española recién venida, para todo trabajo, Isabel la Católica 1214. v5

Señora FORMAL, DE CONFIANZA, SE ofrece para criar un niño en su casa, con ó sin pecho, Martín García 668, p. 23. v5

SE OFRECE COCINERO ITALIANO competente, para casa de pensión y hotel y sale al campo, Montevideo 758, pieza 20. v5

SIRVIENTA SE OFRECE PARA TODO trabajo de corta familia, niñera ó mucama, Santiago del Estero 1495, pieza 12. v4

SE OFRECE COCINERA PARA COCIna sencilla con un chico de 6 años, para campo ó ciudad, Coronel Díaz 1246. v5

SE OFRECE SIRVIENTE PARA TODO servicio de cocina y de todo trabajo, con buena recomendación, Bolívar 1336. v5

SIRVIENTA SE OFRECE PARA COCIna y algunos quehaceres para casa de familia ó casa de negocio, Belgrano 3335, pieza 16. v5

SIRVIENTA CATALANA RECIEN LLEgada, se ofrece para matrimonio ó corta familia, que le den pieza al marido, con recomendaciones, tratar Rivadavia 1210.

SE OFRECE MUCHACHA ARGENTINA sin pretensiones para cocina sencilla ó cualquier trabajo, Independencia 336, altos. v5

SIRVIENTA SE OFRECE, SABE COCInar, con una niña de 11 años, argentina, para ciudad ó estancia, sin pretensiones, para personas mayores, Chile 1469.

SE OFRECE UNA señora JOVEN ARgentina con un niño de dos años para matrimonio ó poca familia, iría al campo si es necesario, tratar Moreno 2115. v5

SE OFRECE MUCAMA SERIA Y FORmal sabiendo cumplir con su obligación para adentro ó comedor, Sarmiento 1986.

SE OFRECE COCINERA Y MUCAMA, van al campo por la temporada, saben bien su oficio y recomendadas, Talcahuano 1218, pieza 61.

SE OFRECE MATRIMONIO español, recién llegado, para casa de familia ó cuidar quinta, ella posee el oficio de peinadora, Venezuela 1480, Hotel Barcelona. v5

SE PRECISA MUJER JOVEN PARA TOdo trabajo de cuatro personas, que sepa cocinar, sueldo 40 $, con cama, Esmeralda 964, dept. Y. v4

Señora FORMAL PARA acompañar á señora sola ó corta familia, con buenos informes se ofrece, C. G., Rosario 814, por carta. v5

SE OFRECE señora CON 2 HIJOS MAyores, para cuidar casa por la temporada de verano, sin pretensiones, Moreno 1159. v4

Señorita DE BUENA PRESENCIA, CON buenas referencias, se ofrece como gobernanta para casa de familia, Rivadavia 934. v4

Señora ITALIANA SE OFRECE PARA cocinera de restaurant ó fonda, con cama, muy práctica en el despacho, va al campo, Avenida Quintana 127. v4

SE OFRECE MATRIMONIO español SIN hijos, ella cocinera ó mucama y él portero ó quehaceres de la casa, para ciudad ó campo, dirigirse Salcedo 3257. v6

Señora ITALIANA SE OFRECE PARA ama de llaves ó para dama de compañía de señora ó señorita, escribir á E. B., Sud América 285. v5

SE OFRECE AMA DE LECHE PARA criar chico ó chica en casa del ama, calle Guayanas 645 entre Acevedo y Gurruchaga. v4

SE OFRECE HOMBRE FORMAL PARA portero ó mucamo, con recomendaciones y certificados, tratar Guise 141, por carta ó personalmente. v4

SE OFRECE HOMBRE español RECIEN venido, formal, de 48 años de edad, con buenas recomendaciones, para portero ó jardinero, Patagones 1221, Ricardo Prada.

SE OFRECE UNA COCINERA ITALIANA, señora formal, para ir á la temporada á Mar del Plata. Dirigirse por carta ó personalmente, Garay 990, iniciales M. T.

SE OFRECE UNA señora VIUDA CON 2 hijos, de 18 y 20 años, ella cocinera y los hijos mucamo y cochero, para la ciudad ó Mar del Plata, dirigirse Lavalleja 102. v5

SE OFRECE MUCAMA JOVEN RECIEN venida de España, sabe algo de cocina, dirigirse por carta, T. Martínez, Garay 1472. v4

SE OFRECE HOMBRE VIUDO CON una hija de 9 años, para niñera, él para cualquier trabajo, desean colocarse en casa seria, dirigirse por carta á J. González, sucursal 32.

Señora SE OFRECE PARA TRABAJO por día ó por mes, dándole pieza al marido, tiene hija de 9 años, para sirvienta ó cualquier trabajo, ella entiende un poco de cocina, dirigirse San Carlos 3462, R. M. v5

SE OFRECE MATRIMONIO español JOven y formal muy práctico para cualquier trabajo, ella sabe de cocina y costura, él de cochero ó mucamo, Venezuela 436, piso 1o. v5

SE OFRECEN DOS HERMANAS PARA casa de familia sin niños, una entiende bien de cocina y demás trabajos y la otra para todo trabajo, con recomendación, Cochabamba 3427 v5

Señorita BIEN EDUCADA, SE OFRECE para acompañar familia á Mar del Plata, por la temporada de verano, también se encargaría de educar un niño, Cochabamba 3427, P. R. v5

Señorita DISTINGUIDA se OFRECE PAra cuidar niños de corta edad, ó como gobernanta para casa distinguida. Sabe muy bien su obligación y tiene muy buenos informes, Córdoba 1344.

Señorita MUY HONRADA, SABE CORtar y coser, se ofrece para casa de señora ó señorita sola, ayudará quehaceres de casa, con referencias, Avilés 2721, Belgrano.

Señorita ARGENTINA SE OFRECE PARA desempeñar el puesto de gobernanta de casa de personas mayores ó para el cuidado de niñas mayores de 3 años ú otro trabajo análogo, por carta ó personalmente á M. R., Paraná 427. v5

SE OFRECE MATRIMONIO español CON dos niños para el campo ó ciudad y un foguista con buenos certificados, él peón carpintero ú otro servicio y ella cocina sencilla ó quehaceres de casa, Hernandarias 662. v5

SE OFRECE UN MATRIMONIO CATAlán, con hijo de tres años, la señora sabe cocinar y hacer los quehaceres y sabe arreglar cuentas, el marido, cualquier otro trabajo, sabe de letras y cuentas, para ciudad ó campaña, Baturst 3386. v4

SE OFRECE MATRIMONIO RECIEN llegado de Europa, jardinero de profesión con recomendaciones y certificado de casas importantes y particulares, tiene recomendaciones, para ciudad ó campaña, ella mucama, inútil si no son los dos para la misma casa, Sáenz Peña 1883. v4

Señora VIUDA, TORINESA, 46 años, bien presentada, de buenas costumbres, apta para todo y de confianza, desea colocación en casa, seria y pudiente, ya sea de cocinera, ama de llaves, dama de compañía ó administradora, por carta ó personalmente, Teresa B., Caseros esquina 3 de Febrero, San Martín F. C. C. A.

UNA MUCHACHA española, SE OFRECE para mucama ó para todo trabajo, con buenas recomendaciones, para corta familia Isabel la Católica 1214. v5

LICITACIONES

LICITACION MUNICIPAL—SUMINISTRO de corriente eléctrica para el servicio público—Por disposición del señor Intendente municipal, coronel Felipe Gould, llámase á licitación pública y escrita para el suministro de corriente eléctrica con destino al alumbrado público de la ciudad, bajo las condiciones que determina el respectivo pliego de condiciones que obra en secretaría á disposición de los interesados. La licitación tendrá lugar en el despacho de la Intendencia el día 15 de Enero próximo, á las 10 a. m., debiendo presentarse las propuestas bajo sobre cerrado y escritas en un sello municipal de cien pesos.—Rosario, Noviembre 16 de 1911.—Isaías R. Coronado, secretario. v15en

MUNICIPALIDAD DEL ROSARIO.—Licitación Municipal.—Adquisición de 240.000 pares de carbones para lámparas de arco voltáico.—Por disposición del señor Intendente municipal, coronel Felipe Gould, llámase á licitación pública y escrita para adquirir 240.000 pares de carbones con destino á las lámparas de arco voltáico de 10 amperes, corriente continua, bajo las condiciones que indica el respectivo pliego que obra en pro-secretaría á disposición de los interesados. La licitación tendrá lugar en el despacho de la secretaría, el día 15 de Diciembre próximo, á las 10 de la mañana, debiendo presentarse las propuestas bajo sobre cerrado y escritas en un sello municipal de 10 pesos—Rosario, Noviembre 25 de 1911.—Isaías R. Coronado, secretario. v15dic

LICITACIONES

MUNICIPALIDAD DE MERCEDES.—Licitación. Llámase á licitación, por 20 días del servicio público de alumbrado eléctrico. Las propuestas se abrirán el trece de Diciembre próximo á las 10 a. m. Solicítese pliego de condiciones en la secretaría, Mercedes, Noviembre 22 de 1911, F. E. Ballesteros José J. Wynne, secretario. v23d

SOCIEDAD española DE S. M. DE NUEVE de Julio (provincia de Buenos Aires). Hasta el día 30 de Diciembre de 1911, á las 12 m., se recibirán en la secretaría de la Sociedad Española de S. M. de esta ciudad, las propuestas cerradas y selladas para la reedificación de una propiedad social, ubicada en Nueve de Julio, plaza General Belgrano, de acuerdo con los planos y pliego de condiciones que se hallan de manifiesto en dicha secretaría, donde podrán ser consultados por los interesados. La sociedad se reserva el derecho de aceptar la propuesta más ventajosa para sus intereses ó rechazar las presentadas, las que serán abiertas el domingo 31 de Diciembre á las 3 p. m. en presencia de los interesados.—Nueve de Julio, 30 de Noviembre de 1911.—El secretario. v17

NAVEGACION

AVERIA GRUESA VAPOR "HOLLANdia". — Se previene á los señores consignatarios de carga que deberán depositar en esta Agencia el dos por ciento (2 o|o) sobre el valor de las mercaderías, á título de garantía sobre la contribución que les corresponda abonar según liquidación final, á causa de haber ocurrido un incendio en una de las bodegas, Buenos Aires, 29 de Noviembre 1911, W. Allinson Bell, Reconquista 240. v4

LA EMPRESA DE NAVEGACION A VApor, Santiago Lambruschini, con carrera fija entre Buenos Aires y Montevideo, con los cómodos vapores "Río de la Plata" y "Río Uruguay" que son los más rápidos, más marinos y lujosos, todos iluminados á luz eléctrica y con camarotes especiales para familias; con motivo de la estación veraniega, ha resuelto hacer desde la fecha una rebaja en los pasajes á las familias que van á veranear en la vecina orilla y con salidas diarias de la dársena Sur á las 10 p. m. y viceversa. Por boletos é informes á la administración, Rivadavia 835, Buenos Aires y en Montevideo, Vidal y Battestin, Piedras 167. v17dic

P. DE SATRUSTEGUI—ESTE VAPOR terminó su descarga en el dique 3, sección 2a. La revisión tendrá lugar los días 4 y 5 del corriente de 8 á 10 a. m. Las cuentas deberán ser presentadas con las boletas del revisor antes del día 20, pasando dicho término no se atenderá reclamación alguna.—Agentes generales, A. López y Cía. v4

VAPOR "DANUBE" LA REVISION DE las mercaderías de este vapor se verificarán los días 4 y 5 del corriente en el dique 3, sección 3, de las 9.30 hasta las 10.30, debiendo los interesados presentar sus facturas originales á la misma y hacer todo reclamo en el término de 48 horas, por lo contrario no se pagarán las fallas. La Mala Real Inglesa, Reconquista 264. v4

BANCOS Y COMPAÑIAS ANONIMAS

BANCO DE GALICIA Y BUENOS AIRES, 445 Cangallo 455.—Se avisa á los señores accionistas que el directorio ha fijado la fecha del 16 al 31 del corriente Diciembre para efectuar el pago de la cuarta cuota de cinco por ciento sobre el importe de las acciones suscriptas en la emisión de Marzo último y de $ 5 por acción en concepto de prima. De conformidad con el artículo 8o. de los estatutos, los accionistas de las dos emisiones pueden integrar sus acciones en la fecha indicada.—Buenos Aires, Diciembre 1o. de 1911.—El secretario. v15

BANCO FRANCES DEL RIO DE LA Plata.—Se avisa á los señores accionistas que de acuerdo con el artículo 18 de los estatutos de este Banco, el Directorio ha resuelto fijar el 28 de Diciembre de 1911 como último día para el pago de la tercera cuota de 10 por ciento sobre las acciones serie G.

BANCO HIPOTECARIO NACIONAL—SE previene al público que de conformidad con el artículo 22 de la ley 8172 de fecha Septiembre 7 de 1911, los títulos de la cédula hipotecaria Argentina 6 o|o que siga emitiendo el Banco Hipotecario Nacional desde el 1o. de Enero de 1912 en adelante, dejarán de llevar la firma del escribano. Llevarán el sello de la República, la fecha de su emisión y en facsímil la firma del presidente del Banco, de uno de los directores y del secretario.—Buenos Aires, Noviembre 8 de 1911.—C. Brian, inspector general. v31

BANCO DE GALICIA Y BUENOS AIRES, fundado el 6 de Noviembre de 1905.—Casa matriz: 445 Cangallo 455. Buenos Aires. Dirección telegráfica "Galbank".

SUCURSALES

En la capital: Núm. 1 (Flores), calle Rivadavia 7025; No. 2, San Juan 3101; No. 3, Corrientes 2220; No. 4, Entre Ríos 265; No. 5, Belgrano 2828; No. 6, Montes de Oca 1702 (Barracas).

En el interior (provincia de Buenos Aires) Avellaneda, Lomas de Zamora, Chascomús, San Fernando.

En el exterior, Montevideo: calle Cerrito 187.

Capital autorizado y suscripto, pesos curso legal 30.000.000. Capital realizado pesos 12.359.140. Fondo de reserva, pesos 3.042.430.44. Prima á recibir al 31 de Diciembre de 1911, que se incorporará al fondo de reserva, pesos curso legal 1.045.065.08.

Efectúa toda clase de operaciones bancarias.

Abona por depósitos

En cuenta corriente hasta pesos 50.000 m|n.	1 %
A plazo fijo de 30 días	2 %
A plazo fijo de 60 días	3 %
A plazo fijo de 90 días	4 %
A plazo fijo de 180 días	4 ½ %
A plazo fijo de 1 año	5 %
A mayor plazo	Convencional
En Caja de Ahorros después de 60 días, desde pesos 10 moneda legal hasta pesos 10.000 moneda nacional	4 ½ %

COBRA

Por adelantos en cuenta corriente, 9 o|o.
Por descuentos, convencional.
Por administrar propiedades, tarifa módica.

El Banco vende letras de cambio y expide cartas de crédito sobre todos los puntos de España, Italia, Francia, Inglaterra, Alemania, Portugal y otros.—1o. Octubre 1911.—

BANCO DE LA PROVINCIA DE BUEnos Aires.

Capital autorizado	$ 100.000.000.—
Capital emitido	" 50.000.000.—
Capital realizado	" 48.571.230.—
Fondo de reserva	" 2.261.053.77

Casa matriz: La Plata, Avenida Independencia 726.

Casa en Buenos Aires: San Martín 133 al 139.

Sucursales: Adolfo Alsina, Alberti, Avellaneda, Azul, Bahía Blanca, Baradero, Bartolomé Mitre, Bolívar, Bragado, Campana, Carlos Casares, Carmen de Areco, Chacabuco, Chascomús, Chivilcoy, Colón, Coronel Dorrego, Dolores, General Lamadrid, General Pinto, General Sarmiento (San Miguel), General Viamonte (Los Toldos), Guaminí, Juárez, Junín, Las Flores, Lincoln, Lobería, Lomas de Zamora, Magdalena, Maipú, Mar del Plata, Mercedes, Nueve de Julio, Olavarría, Pehuajó, Pellegrini, Pergamino, Quilmes, Rauch, Saavedra, Saladillo, Salto, San Andrés de Giles, San Antonio de Areco, San Isidro, San Martín, Tandil, Tres Arroyos, 25 de Mayo.

CORRESPONSALES—En las localidades de la provincia de Buenos Aires, donde no existen sucursales, en los principales puntos del interior de la República (provincias y territorios nacionales) y en las más importantes plazas comerciales del exterior.

OPERACIONES—Descuenta pagarés. Hace préstamos con garantía de valores. Préstamos con letras amortizables y cauciones. Abre cuentas corrientes y recibe depósitos á premio y á plazo fijo, con libreta y con letras. Se encarga de la cobranza de documentos, cupones y dividendos, remitiendo su importe á la residencia de los interesados.

Da cartas de créditos y giros telegráficos á la vista y á plazos sobre las principales ciudades de Europa, Estados Unidos, Canadá, Méjico, Centro América, Chile, Perú, Paraguay y Estado Oriental.

Gira sobre todos los pueblos de Italia y Francia que tengan oficina postal y sobre todos los puntos de España.

El Banco se ocupa en general de toda clase de operaciones bancarias. Custodia, compra y venta de títulos y valores, etc. Paga cupones de la deuda pública y premios de la Caja Popular de Ahorros, cuyos títulos canjea.

SECCION DE CREDITO HIPOTECARIO—Hace préstamos sobre inmuebles ubicados en la provincia de Buenos Aires, urbanos y rurales y con primera hipoteca. Los préstamos son á corto ó largo plazo, con amortización ó sin ella, en moneda de oro sellado ó de curso legal ó en bonos hipotecarios. Las solicitudes pueden ser presentadas en cualquiera de sus casas sucursales, donde podrán ser pagados los respectivos servicios periódicos y cobrados los cupones de la renta que devenguen los bonos.

ADMINISTRACION DE PROPIEDADES—Se encarga de cobrar cuotas de terrenos, alquileres, arrendamientos, hipotecas y los intereses que éstas devenguen, remitiendo los fondos á la residencia de los propietarios.

PASAJES DE LLAMADA — El Banco vende en sus principales casas y en las sucursales, pasajes de llamada de los puertos europeos y del Brasil, y también de ida y vuelta, por cuenta de las siguientes compañías: Navigazione Generale Italiana, Hamburgo Sud Americana, América Line, Lloyd Italiano, Lloyd Sabaudo, Transatlántica de Barcelona, Pinillos Izquierdo y Cía., Lamport y Holt, Chargeurs Reunis, La Ligure Brasiliana, Lloyd Norte Alemán, Mala Real Inglesa, Messageries Maritimes, Société Generale de Transports Maritimes, Nelson Line, La Veloce, Austro-Americana, Prince Line.

ABONA ANUAL:

Depósitos en cuenta corriente moneda legal y oro sellado	1 %
En Caja de Ahorros hasta 10.000 pesos y después de 60 días	4 %
Con libreta á 90 días renovables, hasta 20.000 $	4 %
Depósitos á plazo fijo de 30 días	2 %
Id. id. id. de 60 días	3 %
Id. id. id. de 90 días	3 ½ %
Mayor plazo	Conven.

COBRA ANUAL:

Por adelantos en cuenta corriente m|n y oro sellado	8 %

Buenos Aires, Julio 1o. de 1911.—Virginio Maffei, gerente.

BANCOS Y COMPAÑIAS ANONIMAS

BANCO DEL RIO DE LA PLATA—Tacuarí 16. Descuento de pagarés sobre mercaderías en la aduana ó despachadas y anticipa sobre alquileres y bienes raíces sin hipotecarios. Recibe depósitos en Caja de Ahorros, en cuenta corriente y á plazo fijo, abonando buen interés.

BANCO ESPAÑOL DEL RIO DE LA PLATA, Reconquista 200.—Se avisa á los señores accionistas que de acuerdo con lo establecido en el artículo 15 de los estatutos, el directorio ha resuelto fijar desde el 16 al 31 de Diciembre próximo, el plazo para el pago de la décima cuota sobre las acciones emitidas en Abril de 1907, y de la tercera cuota sobre las acciones emitidas en Diciembre de 1910.—Buenos Aires, Noviembre 16 de 1911. v31

BANCO DE LONDRES Y RIO DE PLATA Ldo.—Londres, París, Amberes, agencia en Nueva York: Buenos Aires, Bartolomé Mitre 399; Barracas al Norte, Avenida Montes de Oca 701; Once de Septiembre, Pueyrredón 301; Bernardo de Irigoyen 1138; Boca, Almirante Brown 1159; sucursal Norte, Santa Fe 2122; Rosario, Mendoza, Bahía Blanca, Concordia, Tucumán, Paraná, Córdoba.—Montevideo: calle Cerrito 203 y agencia calle Río Negro número 5; Paysandú, Salto Oriental, Río de Janeiro, Pará, Pernambuco, Sao Paulo, Santos, Bahía, Curityba, Victoria, Manaos (Brasil), Valparaíso. La tasa de interés de este Banco desde la fecha hasta nuevo aviso será como sigue:

	Papel
Por depósitos en cuenta corriente	sin interés
Id á tres meses fijos hasta pesos 50.000	3 ½ %

	Oro sellado
Por depósitos en cuenta corriente	sin interés
Id por tres meses fijos	3 ½ %
Id por seis meses fijos	4 %
Adelantos en cuenta corriente	8 %

Se reciben depósitos en "Caja de Ahorros" en las sucursales Once de Septiembre, calle Santa Fe, calle Bernardo de Irigoyen, Boca del Riachuelo y Barracas al Norte.

James Dey y Harry Scott, gerentes.—Septiembre 1o. de 1911.

BANCO ALEMAN TRANSATLANTICO.—Oficina principal en Buenos Aires, calle B. Mitre y Reconquista. Sucursales urbanas: núm. 1, Callao esquina Corrientes; número 2, Santa Fe esquina Larrea; número 3, B. de Irigoyen 1588. Sucursales en Mendoza, Rosario de Santa Fe, Tucumán, Uruguay, Chile, Brasil, Perú, Bolivia, España.

PAGA:

	S. interés
Por depósitos en cuenta corriente oro	
Id papel hasta $ 200.000 m|n.	1 %
A plazo fijo hasta 20.000 $ oro ó $ 50.000 m|n. por dos meses	3 ½ %
Por tres meses	4 %
Por seis meses	4 ½ %
En Caja de Ahorros cuando no se retiren dentro de 60 días, desde $ 10 á 20.000	4 %

C. Lingenfelder, gerente.

BANCO Español DEL RIO DE LA PLATA. Establecido en 1886. Casa matriz en Buenos Aires, Reconquista 200.

Capital suscripto	$ 100.000.000
Capital integrado hasta el 30 de Junio	" 80.740.170
Fondo de reserva y previsión	" 32.896.674.17
Prima á recibir sobre las acciones no integradas	" 11.472.829

OPERACIONES DEL BANCO

Hace por cuenta propia y por comisión de terceros, toda clase de operaciones bancarias. Además, puede aceptar representaciones industriales y comerciales, consignaciones de mercaderías, todo género de comisiones de carácter comercial y en general todo negocio lícito.

SUCURSALES

En el Exterior: Barcelona, Génova, Hamburgo, Londres, La Coruña, Madrid, Montevideo, París, Río de Janeiro, Vigo y Valencia.

En el interior: Adolfo Alsina; Agencia Núm. 1, Rosario Santa Fe; Bahía Blanca, Balcarce, Bartolomé Mitre, Bragado, Carlos Casares, Concordia, Córdoba, Coronel Suárez, Dolores, Guaminí, Gualeguaychú, La Plata, Lincoln, Luján, Lomas de Zamora, Mar de Plata, Mendoza, Mercedes, Nueve de Julio Pehuajó, Pergamino, Rosario, Rafaela, Rivadavia, Salliqueló, Salta, San Juan, San Nicolás, San Rafael, Santa Fe, Santiago del Estero, San Pedro, San Luis, Tres Arroyos, Tucumán, Villaguay, Posadas, Villa Mercedes (San Luis).

AGENCIAS EN LA CAPITAL

Núm. 1, Pueyrredón 185; 2, Almirante Brown 1422; 3, Vieytes 1926; 4, Cabildo 2091; 5, Santa Fe 1999; 6, Corrientes 3200; 7, Entre Ríos 785; 8, Rivadavia 6902; 9, Triunvirato 802; 10, B. de Irigoyen 1399; 11, Caseros 2965; 12, Charcas 1357; 13, Bolívar 399; 14, Belgrano 2964; 15, B. de Irigoyen 179.

Corresponsales directos en Europa, Asia, Africa, América del Norte y del Sud, etc.

ABONA

En cuenta corriente	m|legal Sin interés	o|sell. interés
A 30 días	1 ½ %	1 ½ %
A 60 días	2 ½ %	2 ½ %
A 90 días	3 ½ %	3 ½ %
A 6 meses	4 %	4 %
A 1 año	4 ½ %	4 ½ %
A 2 años	5 %	5 %
A 3 años	5 ½ %	5 ½ %
A 4 años	6 %	6 %
Depósitos á premio con libreta, desde pesos 10 hasta pesos 10.000 moneda legal, después de 60 días	4 %	

COBRA:

En cuenta corriente en oro y moneda legal	8 %
Descuentos	generales Convencional.

Los señores accionistas tendrán derecho, de acuerdo con el artículo 22 de los Estatutos, á depositar sin comisión alguna sus acciones en las cajas del Banco. Buenos Aires 5 Septiembre de 1911.—Jorge A. Mitchell, Elías D. Arambart, gerentes.

BANCO FRANCES DEL RIO DE LA Plata. (Sociedad Anónima).

Capital: $ oro	24.000.000.00
Reservas: $ oro	4.646.546.04

Dirección telegráfica: Bancofranc—Buenos Aires. Casa matriz: calle Reconquista 157—Buenos Aires. Unión Telef. 290 (Avenida. Coop. Telef. 3529 (Central.

Sucursales: Ciudad: No. 1, Rivadavia 2690; No. 2, Callao 368; No. 3, Entre Ríos 1174; No. 4, Rivadavia 5261. Interior: Bahía Blanca, Chivilcoy, Gualeguay, Mendoza, Paraná, Rosario de Santa Fe, San Rafael de Mendoza, Tucumán. Exterior: Montevideo. Representante en París: L. Dufourcq-Lagelouse, 85, Boulevard Haussmann. Corresponsales en Europa: en Francia, Alemania, Inglaterra, Austria-Hungría, Bélgica, Dinamarca, España, Grecia, Holanda, Italia, Montenegro, Noruega, Portugal, Rumania, Rusia, Servia, Suecia, Suiza, y Turquía. Africa, Asia, Australia y en América: Estados Unidos, Brasil, Chile, Paraguay, Perú y Bolivia.

ABONA:

	M|L.	O|S.
En cuenta corriente: Depósitos á la vista	s|int.	s|int.
A plazo fijo de 30 días	2 o|o	2 o|o
A plazo fijo de 60 días	3 o|o	3 o|o
A plazo fijo de 90 días	3 1|2	3 1|2
A plazo fijo de 180 días	4 o|o	4 o|o
A plazo fijo de 1 año	4 1|2	4 1|2
A plazo fijo de 2 años	5 o|o	5 o|o
A plazo fijo de 3 años	5 1|2	5 1|2
A plazo fijo de 4 años	6 o|o	6 o|o
En Caja de Ahorro:		
Por depósitos á la vista hasta $ m|n. 10.000	4 o|o	
Por depósitos á la vista hasta $ o|s 4 000		4 o|o
Cobra:		
Por adelantos en cuenta corriente	8 o|o	8 o|o
Descuentos de pagarés y letras	convencional	

El Banco se ocupa de toda clase de operaciones del ramo bancario. Compra, venta y custodia de títulos. Cobranza de letras, cupones y dividendos. Adelantos sobre títulos. Letras de cambio y cheques. Bonos postales sobre Francia, Italia, Austria-Hungría, Bosnia, Herzegovina. Cartas de crédito circulares pagaderas en todas las ciudades de Europa, Norte de Africa, Asia menor, América del Norte y América del Sud. Administración general de propiedades en la capital y en el interior de la República. Colocación de dinero sobre hipoteca por cuenta de terceros y cobro de los intereses hipotecarios.—A. PUISOYE, Gerente.

BANCO DE LA NACION ARGENTINA—Fundado en 1891. Casa central — Buenos Aires. Calle Rivadavia 363 al 399 y Reconquista 15 al 25.

Capital	m|n. $	117.179.009 24
Reservas	oro "	9.804 171.20

Sucursales y Agencias en la Capital: Belgrano (Cabildo 1900), esquina Sucre; Boca del Riachuelo (A. Brown 1101), Flores (Rivadavia 7000, esq. Pedernera con agencia en los Nuevos Mataderos. No. 1, Montes de Oca 1699, esquina California 1101, No. 2, Entre Ríos 1201, esquina San Juan 1802, 3, esq. Gallo 401, No. 4, Bernardo de Irigoyen 920, No. 5, Rivadavia 2828, No. 6, Santa Fe 2138, No. 8, Atacama 1590 al 92, esq. Canning. Caseros 2933.

Oficina de Cambio, en la División General de Inmigración (Dársena Norte).

Tasa de interés

El Banco COBRA	al año
Por adelantos en cuenta corriente	7 o|o
Por descuentos de pagarés de comercio y letras de pago íntegro hasta 6 meses de plazo	convencional
Por descuentos de letras con amortización	7 o|o

ABONA:

Por depósitos en cuenta corriente de particulares	1 o|o
Por depósitos á plazo fijo de 90 días	3 1|2 o|o
Por depósitos á plazo fijo de 180 días	4 o|o
Por depósitos en Caja de Ahorros hasta $ 10.000, después de 60 días	4 o|o

Horas de oficina: de 10 a. m. á 3 p. m. Sábados: de 10 a. m. á 12 m.

El Banco de la Nación Argentina vende letras de cambio sobre Alemania, Austria-Hungría, Inglaterra, Francia, España, Italia, Suecia, Noruega, Rusia, Finlandia, Bélgica, Holanda, Suiza, Turquía, Servia, Rumania, Grecia, Bulgaria, Asia, Africa, Oceanía, Estados Unidos de Norte América, Canadá, Chile, Bolivia, Brasil y República O. del Uruguay.

1o. de Abril de 1911.

LA PRENSA

Buenos Aires, Diciembre 4 de 1911

PERSONALISMO INTERNACIONAL

Itamaraty en la Casa Rosada

El título de estas líneas es sugestivo: por primera impresión no es aceptable como expresión sintética de un concepto político. No encontramos, sin embargo, otro tan apropiado á nuestro propósito.

El personalismo se hace sentir en todas las manifestaciones de la actividad humana; pero la observación vulgar lo busca y lo localiza en la política interna, en donde se manifiesta por la absorción del gobierno ó de los partidos, presa de las voluntades avasalladoras. Un examen reflexivo de los demás órdenes de la vida individual y de los Estados, pone de manifiesto que hay también personalismos internacionales.

En principio, los espíritus de vida propia repudian instintivamente todas las absorciones personales, que existen á expensas de las conciencias individuales y colectivas aniquiladas. Es un régimen anómalo y nocivo siempre; pero sin mayor esfuerzo mental se percibe que sus daños son de mayor trascendencia cuando los avasallamientos de esa naturaleza fijan su régimen á las relaciones públicas de las naciones.

La historia atestigua que á medida que se perfeccionó el gobierno de los pueblos, bajo la influencia de la libertad, los personalismos primitivos, árbitros absolutos de los destinos de los Estados, cedieron gradualmente á la voluntad colectiva orgánica. El genio de la diplomacia debió experimentar y experimentó el influjo de esas cambiantes que marcan triunfos de la civilización política del mundo.

Los mejores progresos políticos se condensan como en su fórmula ideal y eficiente, en el robustecimiento de la personalidad del pueblo, albedrío dirigente y á la vez "control" de gobiernos. De ahí la fecunda limitación de los poderes de la autoridad y, por ende, la eficiencia de la responsabilidad de la misma.

Las naciones constituídas, incluyendo las monárquicas, se perfeccionaron desarticulando omnipotencias dentro de sí mismas, no sólo porque el hombre vale cada vez más, sino porque saben que son tanto más fuertes, cuanto más positiva sea su intervención en la obra del gobierno. El principio de la responsabilidad del gobernante sube á la categoría del dogma. El pueblo chino, después del ruso y del turco fanatizado, levanta la bandera antipersonalista, desafiando una tradición milenaria.

El parlamentarismo sella la gran evolución humana contra los personalismos primitivos, que radican su abolengo en la tribu: es la supresión de las voluntades dominadoras, semisagradas, providenciales; es la luz viva de la comunión de la conciencia de palacio con la conciencia pública, cuya solidaridad entraña el secreto de la fuerza de los imperios, de los reinos y de las repúblicas.

Tan reales y tan hondos son los progresos de la doctrina de la libertad en el grande escenario humano, que hay menos personalismo en el seno de las poderosas monarquías europeas, que en las más adelantadas repúblicas latino-americanas. La descentralización feliz que anotamos, marca sus huellas en la vida exterior de los Estados más erguidos, con beneficios inmensos para su fortaleza y su respetabilidad.

La diplomacia cortesana de las intimidades principescas, henchida de zalamerías y de adulaciones falaces, ha sido desplazada por el progreso del gobierno de la colectividad, viril y amplio como toda obra de la colaboración popular. Los secretos insondables, guardados en los pliegues de las combinaciones familiares, han desaparecido, bajo las luces que irradian las tribunas parlamentarias y la prensa libre. Los ministerios de Guerra y Marina dan la pauta á las cancillerías y los soberanos, que actúan por el órgano de gobiernos responsables, deben subordinar su criterio á esos criterios.

La política exterior antipersonalista, sometida, por lo tanto, al "control" del juicio público, entraña un germen de armonía internacional inapreciable, porque proscribe el misterio tenebroso. Cultivarlo, es propender al afianzamiento de la paz de los Estados. El raciocinio lógico nos ha conducido al fundamento de las disidencias de este diario con la diplomacia brasileña, asentada sobre un personalismo anacrónico, que arraiga en otras edades y que evoca el recuerdo de la corte fluminense.

En el Brasil perdura lo que denominamos el personalismo internacional reconstruído por Río Branco, mentalidad atada á una tradición de familia, á la que hace honor. El pueblo brasileño no solamente tolera ese régimen, sino que lo fomenta y lo sostiene con su espíritu y con su dinero.

No tocaríamos la delicada materia si aquella adulteración del gobierno moderno de la diplomacia produjese sus efectos dentro de las fronteras brasileñas únicamente: los deberes de la neutralidad excluyen el tema de la propaganda extraña; pero no es así: esos efectos no se localizan: trascienden en el exterior, envolviendo á la República Argentina en sus consecuencias perniciosas.

El personalismo internacional de Itamaraty pugna empeñosamente por contaminar á la Casa Rosada, amenazando altísimos intereses nacionales, cuya custodia está encomendada á la opinión y á sus órganos genuinos.

El personalismo diplomático imperante en el Brasil, emprendió una campaña de seducción del Presidente argentino, empezada desde que el triunfo de su candidatura estuvo asegurado; campaña persistente que se desarrolla con el nervio del primer día.

Basta la vulgar percepción para descubrir el propósito de aislar al doctor Sáenz Peña, separando su espíritu del espíritu colectivo de la patria. Inténtase sustraerlo de la masa para levantar su personalidad sobre el conjunto, como única representación de la mentalidad y del patriotismo dirigentes del pueblo argentino. Todas las distinciones seductoras son para su persona: ni una palabra para los triunfos de la República Argentina, en demanda de la civilización, reconocidos con elogio por el mundo entero.

No ha de citarse un solo acto de gobierno que prometa ó simbolice una vinculación de los intereses permanentes de los dos países, en tanto que abundan los exponentes de la tendencia contrapuesta. Las únicas expansiones amistosas exhibidas como testimonios de la solidaridad internacional, toman las formas vaporosas del humo del incienso quemado en Itamaraty en homenaje de la persona del Presidente argentino.

Esa es una política, indiscutiblemente, pero una política infecunda para la civilización del Plata, sospechosa para los espíritus menos prevenidos y funesta para el alma lacerada de nuestra democracia, flagelada por personalismos de la peor especie.

Los argentinos no podemos aceptar el obsequio que el barón de Río Branco nos brinda, que consiste en la institución en la Casa Rosada de un personalismo internacional vaciado en el molde del de Itamaraty. Si el pueblo del Brasil se siente cómodo y feliz abdicando en su canciller semi-vitalicio la dirección suprema de sus negocios internacionales, estrechamente vinculados á su economía interna, la República Argentina persigue el ideal democrático, quiere constituir el gobierno responsable del pueblo y para el pueblo, repudia las omnipotencias personales enérgicamente, condenadas en su Carta orgánica y quiere que sus Presidentes vivan en contacto con su alma, actuando como respetuosos intérpretes de su pensamiento.

No creemos en el contagio, porque el carácter argentino es refractario á los personalismos señoriales, ni admitimos como posible que la austeridad republicana del ciudadano que rige los destinos de la Nación, se rinda á las seducciones del personalismo de Itamaraty, incultivable en el ambiente argentino; pero conviene invitar á la opinión á que tome seria nota de la tentativa.

Necesitamos ser previsores y fuertes para llenar nuestra gran misión en el Nuevo Mundo. La lisonja cortesana, interesada siempre, es veneno corrosivo para las democracias. Cayendo y levantando en una lucha prolongada y cruenta, vamos saliendo de la etapa de los personalismos internos, que han retrasado nuestra civilización política, y es precisamente en estas horas cuando el poderoso y diestro canciller brasileño intenta, para su mayor comodidad, reemplazar el alma y el cerebro de la República Argentina por un personalismo instituído en la Casa Rosada, al estilo del de Itamaraty.

EL DRAMA DE TOURS

DOS AMIGAS INDISCRETAS

Maldad de un oficial prusiano

LA EMBRIAGUEZ Y EL CRIMEN

(Especial para LA PRENSA)

París, Octubre de 1911.

A propósito del "Drama de Tours"—un amante que asesina al marido, muy complaciente, de su amada—de que se ha hablado mucho hace dos años, y del modo con que el culpable, que negaba con energía, se ha visto obligado á confesar, se ha planteado la cuestión, una vez más, de saber si un testigo ó un confidente, tiene el "derecho" de entregar á la justicia las cosas que ha sabido ó las confidencias que ha recibido.

Es el eterno "¿Se debe decirlo?", que sirve de título á uno de los más graciosos "vaudevilles" de nuestro Labiche.

Téngase en cuenta que no me refiero aquí al secreto de la confesión, que debe ser impenetrable, ni al famoso "secreto profesional", evidentemente respetable, por más que se abuse de él con frecuencia.

Se trata aquí de las confidencias, bastante vagas, por lo demás, hechas por la señora G.—la amante—á dos amigas suyas, y éstas, después de varias semanas de vacilación y de espera, han ido á llevarlas al juez de instrucción.

Hay en esto, ó puede haber, un caso de conciencia de los más conturbadores, y se comprende que algunas almas se hayan atormentado cruelmente. Nuestros pobres corazones humanos tienen demasiado trabajo, por lo general, para discernir solamente su deber y lo tienen aún más para cumplirlo.

Es que no hay nada más difícil en verdad. Me parece, dejando á un lado las distinciones y controversias, que el deber es, en cuanto á lo esencial, prestar en lo posible, servicio á la sociedad, y no perjudicar al prójimo. Pero admitiendo que esta definición reuna la mayor parte de los votos, la interpretación y la aplicación, sobre todo, permanecen difíciles.

Hay almas tan escrupulosas, tan ariscas, tan refractarias á todo compromiso, ó hay sencillamente almas así formadas á quienes no detiene nada, excepto el cuidado de la verdad estricta. Hay otras que reflexionan, que oscilan, que pesan el pro y el contra, que no logran determinarse y tomar una resolución y que no son menos honradas.

¿Debe avisarse, por ejemplo, á un marido engañado, que no sabe nada, y vive dichoso ó tranquilo en esa ignorancia? ¿Se debe decir á un magistrado que se ha recibido ó sorprendido, tal palabra, tal signo, tal indicio, como para designar al culpable, cuando, como es de suponer, la investigación no se extravía sobre un inocente?

No sé la resolución que tomaríais. Pero yo no sé del todo lo que haría.

Hablar, ir directamente á desdeñar la opinión pública, puede tener grandeza, sobre todo cuando se arriesga recibir golpes, ó salpicaduras. Y, sin embargo, muchas personas, buenas y honradas, sienten una repugnancia invencible en hacerlo. No me refiero del todo aquí á la prudencia egoísta, á la indiferencia invencible, al temor de las responsabilidades, al deseo de no "tener líos", sentimientos muy mezquinos y despreciables; pero hablar, ¿no es, "á pesar de todo", revelar un secreto y hacer traición á una amistad?

¿No es por esta razón, precisamente, que el hombre ó muchos al menos, prefieran guardar silencio (exceptúo siempre el caso en que ese silencio perjudicara á otros)?

Esos hombres no son ni escépticos, ni cobardes sin embargo. Pero la costumbre, sin duda, á falta de la naturaleza, les ha dado un puntillo de honor—un puntillo al revés, si se quiere—para evitar los chismes y las indiscreciones, todo lo que se parezca á una denuncia, aún de lejos, aún erróneamente, ofende, en nosotros algo indefinible y omnipotente.

Es preciso confesar, porque los hechos dan la prueba perentoria que las mujeres tienen menos que nosotros repugnancia en hablar, sea que empleen la carta anónima, que es una arma femenina (por más que los hombres la usan también), sea que cuenten benévolamente lo que han sabido, sea también que lo arreglen ó inventen.

En el caso presente, por ejemplo, dos amigas de la señora G. han comunicado al juez las palabras imprudentes que esta última les había confiado. Y ellas lo han hecho—una, sobre todo—con una abundancia, desenvoltura, serenidad, complacencia y satisfacción, que no dejan de sorprender. ¿Hay que ver en ello ligereza, el deseo de ponerse en escena y desempeñar un papel, ó maldad y venganza?

Parece que no. Esto prueba, solamente que las mujeres tienen un modo de sentir, de comprender, de decidirse y de obrar que difiere del nuestro.

La amiga que ha revelado la confidencia, no ha pensado, ciertamente que cometía una mala acción. Hasta la sorprenderían mucho sin duda, diciéndola que su acción no es de las más elegantes. Ella ha debido tomar por injusticia, la severidad que todos los diarios le han manifestado (porque es oportuno decir que ella ha tenido una mala prensa). Se sorprenderá todavía, se ofenderá y se afligirá por los murmullos poco lisonjeros que su declaración le atraerá en el tribunal.

Creo bien que, si yo interrogara á cien, mil, diez mil lectores, no encontraría diez que no la censuraran. Y su conciencia ¿está acaso tranquila? ¿Y no es la señal de que ciertas personas no encaran los mismos hechos del mismo modo que la mayor parte, y que tienen, como se dice, una "mentalidad" particular?

Obsérvese, sin embargo, que tomando los hechos tales como son, la confidente ha prestado servicios á la ley, á la justicia, á la sociedad, puesto que ha permitido desenmascarar la mentira y establecer las responsabilidades. La moral quiere que todo culpable sea castigado y es perjudicarla ayudar aún por el silencio, al culpable á eludir el castigo.

¿Y entonces? ¿No quiere esto decir que hay algo más fuerte que la moral, ó al menos, que es muy difícil determinar la moral verdadera?

—

¿Qué decir también de la mentalidad del oficial prusiano que acaba de hacer condenar á una francesa, "su novia" bajo la inculpación de traición? Me apresuro á decir "por el honor" de la amiga indiscreta, que yo no asimilo de ningún modo su caso al del oficial.

El lector juzgará. La señorita Thirion está establecida hace varios años en Dusseldorff, en calidad de institutriz. Es linda, de buena familia, de costumbres irreprochables, muy estimada y apreciada por la sociedad.

Un oficial se fija en ella, le hace la corte, la pide en matrimonio. Los dos jóvenes que parecen amarse igualmente, son novios, con esos noviazgos á largo plazo, tan frecuentes en Alemania.

De pronto el oficial se pregunta á sí mismo si su novia—una francesa, una enemiga—sería una espía. No ha visto nada, no ha sabido nada, no ha observado nada que sea á propósito para sugerirle esta idea.

La tiene, sin embargo, se afirma en ella y emprende ir hasta el fin. A esa joven que le ama, que le ha empeñado su fe, que tiene confianza en él, á ese ser débil aislado y sin defensa, le tiende un lazo. Hace que la escriban desde París, por una de esas numerosas oficinas turbias que allí pululan, una carta que pregunta á la señorita Thirion si consentiría en proporcionar ciertos informes.

La joven institutriz no responde, ni siquiera hace caso. Pero llega otra carta; después otra y diez y veinte, que la asedian con peticiones, tanto y tan bien, que ella concluye, no por revelar nada, puesto que no sabe nada, sino por responder, es decir, entrar en comunicación con su misterioso corresponsal. La respuesta es interceptada naturalmente, y esto basta. Se prende á la señorita Thirion, la encierran en una prisión, á pesar de sus protestas y lágrimas durante largos meses, y la llevan por, último delante del tribunal superior del imperio.

El tribunal no puede absolverla, puesto que existe la fatal carta, pero reconoce y declara que la joven francesa no es materialmente culpable y que ha sido atraída á una trampa, en que cualquiera otra hubiera caído sin duda. La condena, pues, al minimum de la pena, con el pesar evidente de verse obligado á condenarla.

Pues bien, yo pregunto: ¿Cuál puede ser la mentalidad del hombre, que perpetra tales actos, que durante semanas y meses prepara y prosigue fría, deliberadamente, una perfidia tan refinada? No es un hombre solamente, sino un soldado, un oficial, que más que nadie, debería hacer profesión de lealtad y honor. ¡No es un soldado solamente, sino un enamorado, un novio, que debe amar y es amado!

Mientras que escucha las cándidas confesiones y las tiernas confidencias de una joven que le abre ingenuamente su corazón mientras que él la murmura sin duda, palabras no menos dulces y promesas de abnegación y de fidelidad inalterables, no piensa sino en forjar la emboscada en que esa inocente caerá.

Y tan pronto como tiene en su poder lo que cree ser un testimonio decisivo, la entrega á la justicia, requiere el aparato terrible de la ley y entrega él mismo á sus rigores á la mujer que debe ser su compañera.

Nosotros tenemos muchos defectos, seguramente, y hasta vicios. Pero atestiguo que ningún oficial francés—y hasta ni un solo francés—hubiera cometido un acto semejante.

Estoy bien seguro de que ningún hombre de raza latina ni un español, ni un italiano, la hubiera cometido. Y tampoco ningún inglés, porque el anglo-sajón profesa demasiado el culto del amor, de la lealtad y de la dignidad humana. Y no dudo que muchos alemanes serían también incapaces de hacerlo.

Y en ese acto que nos repugna y nos subleva ¿ ese hombre no ve quizás nada que no sea natural y legítimo? ¿Quizás está convencido de haber cumplido su "deber"?

En Francia, si un oficial semejante (pero he dicho que no existe) no fuera expulsado inmediatamente del ejército, sus compañeros, le tratarían con desdén. Según parece, el oficial prusiano de sus jefes. ¡Qué difícil es, pues, juzgar decididamente y cuánta razón tenía Pascal, al decir: "Verdad más acá del Rhin; error más allá".

—

Os he hablado recientemente del movimiento de descontento y de protesta que habían promovido algunos fallos de nuestros jurados; una indulgencia cándidamente escandalosa, ó más bien esa aberración verdadera que forja excusas á los crímenes menos excusables.

La prensa entera ha probado, no solamente lo ridículo y lo odioso, sino el peligro de esta debilidad.

Parece que estas protestas han producido el efecto deseado y que el movimiento ha ganado al jurado mismo. El del Sena—el nuevo jurado—reunido fuera de sesión, ha dirigido al ministro de Justicia un voto pidiendo que el caso de embriaguez no sea considerado como circunstancia atenuante.

Ha hecho aún más y algo más raro. Ha aplicado su propio voto. A un malhechor que se defendía de un asesinato alegando su embriaguez: "Yo había bebido, no me acuerdo más", el jurado le ha condenado á trabajos forzados á perpetuidad.

El condenado y sus amigos no volvían de su asombro. ¿Cómo es eso? ¿No nos podemos embriagar ahora? ¿Y manejar el cuchillo ó el revólver cuando estamos ebrios?

No, señor: no se puede precisamente. Es necesario, pues, felicitar sin restricción al jurado del Sena y esperar que tan hermoso ejemplo sea seguido en todas las provincias.

¿Después de habernos asombrado por su blandura, van á sorprendernos los jurados por su energía?

¿Quién sabe? Un proverbio afirma que no hay nadie más valiente que un miedoso, cuando ha comenzado á no serlo.

Marcel Prévost

ACONCAGUA. Y HUASCARAN

EL MAS ALTO DE ELLOS

La llegada á nuestro país de la intrépida alpinista Miss Annie S. Peck, la que ascendió en 1909 á uno de los dos picos del Huascaran en los Andes del Perú, pone en el tapete una cuestión que agitó mucho la opinión intelectual norteamericana y de los geógrafos franceses en el año pasado.

Miss Fanny Bullock Worman, que hasta aquella fecha mantenía el "record" femenino del alpinismo, por su excursión al Himalaya, con la ascensión de su distinguida conciudadana Miss A. Peck á las cimas del Huascaran, perdía el "record", pues se declaraba que este macizo era más alto aún que el Aconcagua, pues su altitud había sido calculada en 7.410 metros sobre el mar y la ascensión de la primera quedaba relegada á segundo lugar. Esta, atribuyendo á errores de cálculo la altitud atribuída al cerro peruano, confió á la sociedad de estudios y trabajos topográficos de Francia la triangulación del cerro Huascaran, los que fueron costeados por Miss Bullock.

Con este destino partió una comisión dirigida por M. Larminat, geodeta y topógrafo del ejército francés y por el ingeniero Loiseau. En Julio del corriente año fué publicado el informe de estos peritos, los que dan cuenta de que tuvieron que empezar la nivelación desde el puerto de Casma, en la costa del Pacífico. La llevaron hasta el pie del macizo y allí, después de haber medido una base con una red de triángulos, pudieron cerciorarse de qué los dos picos más altos del Huascaran están á una altitud sobre el mar de 6.763 metros el uno y 6.650 el otro.

Por lo tanto, y he aquí lo que puede interesarnos, el cerro Aconcagua, que se levanta en los Andes frente á Mendoza, sigue siendo el cerro más alto del continente americano: su altitud, dada aproximadamente por Gussenfeldt, Fitz-Gerald y rectificada definitivamente por las comisiones argentina y chilena y reconocida por todos los centros geográficos del mundo, es de metros 6.967.3 sobre el nivel del mar; el cerro Huascaran queda en segunda fila entre las cumbres del Mercedario y del Tupungato de la cordillera de Cuyo, cuyas alturas son de 6.770 y 6.650 metros respectivamente.

MARINA DE GUERRA

Los exploradores torpederos

ESULTADO DE PRUEBAS OFICIALES

Como hemos venido informando, continúan las pruebas de los exploradores torpederos en los astilleros europeos, hallándose más adelantadas las construcciones de la casa Schichau, Elbing, Alemania. En ésta se realizaron en 18 de Octubre último las pruebas oficiales del "Córdoba", con notable resultado.

En la corrida de seis horas de toda fuerza, la velocidad obtenida fué de 34.1 nudos. Esta prueba incluía en la primera hora dos corridas sobre la milla, con objeto de determinar el resbalamiento. Al terminar la prueba, se corrió nuevamente sobre la milla, obteniéndose 34.6, como velocidad para la última hora. Merece mencionarse que las condiciones especificadas en el contrato, limitaban, aún para esta prueba, el tiraje de forzamiento autorizado, no pudiendo exceder en momento alguno la presión de 76 m\|m. para las calderas á carbón, y 120 para la de petróleo.

La velocidad exigida por contrato en esta prueba era de sólo 32 nudos, siendo, por lo tanto, sobrepasada en más de dos nudos.

Se observó completa eficiencia en el funcionamiento de calderas y turbinas, deduciéndose de él y de las medidas tomadas sobre el eje, que se dispone en el "Córdoba", de vapor para 26.000 caballos.

Al comenzar la prueba, el buque desplazaba 1.150 toneladas, es decir, 110 más que el tonelaje normal, hallándose en éste al terminarla.

Igualmente satisfactorias resultaron las demás pruebas de velocidad, consumo y marcha atrás, así como también las de artillería, con carga máxima de combate.

Este mismo explorador había dado ya en las pruebas preliminares 32.7 nudos con tiraje reducido de sólo 80 m\|m., viento de fuera 4, y rolido de 15°.

A su vez, el explorador "La Plata", realizó sus pruebas oficiales el 29 de Noviembre pasado, superando aún los resultados del "Córdoba", pues el promedio obtenido en las 6 horas fué de 34.7, y el máximo, en una de las corridas, de 36.4.

Los otros destructores que se construyen en diversos astilleros, están más atrasados que los de Schichau, no obstante lo cual todas las casas han realizado ya las pruebas preliminares.

En vista del estado actual de las construcciones, es muy difícil prever la fecha de la incorporación á nuestra escuadra, de los destructores; sin embargo, se puede asegurar que los cuatro primeros en llegar al país, serán los alemanes, y que los de astilleros franceses serán los últimos, pues son éstos los que han encontrado más inconvenientes de fuerza mayor, huelgas, inundaciones, etc.

De estos últimos falta aún lanzar al agua el "San Juan", operación que se realizará en Burdeos.

INSTITUTOS EDUCACIONALES

Incorporación al régimen secundario

ALGUNOS DATOS

Recientemente el jefe de la sección escolar del Departamento Nacional de Higiene presentó á la presidencia de esta repartición un extenso informe, por el que da cuenta del estado de los estudios higienológicos y médicos, practicados en los diversos establecimientos educacionales del país, que pidieron incorporación al régimen de enseñanza secundaria.

De estos estudios nos hemos ocupado á medida que fueron realizados, por lo cual no mencionaremos ninguno, para entrar de lleno en la segunda parte del informe, que trata de los estudios que deberán ser emprendidos.

En esta parte se refiere, en primer término, al colegio de Nuestra Señora de Luján, el cual será hoy examinado por los doctores Vidal y Ruiz Huidobro, á fin de verificar el estado en que se halla, según el cual será ordenada la ejecución de las obras que sean necesarias, á fin de dejar el establecimiento en condiciones de ingresar en el régimen oficial de enseñanza anteriormente citada.

Se ocupa luego el informe, de la academia Modelo, situada en San Fernando, y dice que será igualmente inspeccionada por los mismos facultativos, probablemente en el curso de la presente semana.

Falta realizar, agrega, tan sólo la ejecución de algunas mejoras de escasa significación, en el edificio ocupado por dicho instituto.

La academia Montaña, de Flores, cuya solicitud, pendiente, es de ampliación de la incorporación anteriormente acordada, dice más adelante la nota en cuestión ha sido inspeccionada ya por el doctor Armendariz, quien presentará informe en breves días más.

Los estudios relativos á los establecimientos de enseñanza de Córdoba, Dolores y Bahía Blanca, manifiesta el informe al terminar, fueron suspendidos hasta tanto se posean elementos informativos, como resultado de la inspección que será efectuada dentro de pocos días en esos puntos.

En la segunda de estas localidades, al igual que se hizo en Mercedes y San Nicolás será promovido un movimiento de studios y trabajos, conducentes á que el edificio propio del Colegio Nacional, próximo á levantarse, responda ampliamente á las necesidades que deberá llenar, y al concepto moderno, en cuanto á higiene, de esa clase de institutos.

El doctor Vidal tiene el propósito de presentar el informe definitivo, á este respecto antes del 20 del corriente, para que así, desde el principio del año escolar próximo, pueda tenerse la nómina de los establecimientos educacionales que ingresen en el régimen oficial de enseñanza secundaria.

SANTUARIO NUESTRA SEÑORA DE BUENOS AIRES

Colocación de la piedra fundamental

Ayer, como lo anunciamos, se realizó la ceremonia de la colocación y bendición de la piedra fundamental del nuevo templo de Nuestra Señora de Buenos Aires, que se construirá en el terreno ubicado en la calle Gaona esquina Espinosa.

Numerosas familias concurrieron al acto, como asimismo un considerable número de vecinos, lo cual dió realce y franca animación á la fiesta, que se prolongó hasta pasadas las 7 de la noche.

El arzobispo, doctor Espinosa, bendijo la piedra fundamental, asistido de varios sacerdotes, y actuaron como padrinos el Ministro de Relaciones Exteriores, doctor Ernesto Bosch y la señora Celina Bustamante de Beláustegui, donante del terreno, quienes firmaron, acto seguido, en unión de aquel prelado, el acta de circunstancias.

Hicieron uso de la palabra y explicaron en elocuentes discursos la trascendencia é importancia de la nueva obra, el religioso mercedario fray Juan del C. Garrido y el señor Mario Gorostarzu, quienes fueron objeto de muchos aplausos por parte de la concurrencia, al terminar sus disertaciones.

Las bandas de música de la policía y del Asilo de Huérfanos, amenizaron la fiesta, que finalizó con el "lunch" que se sirvió á los invitados, en uno de los salones del colegio San José, que dirigen los padres mercedarios, contiguo al lugar donde se levantará el nuevo santuario.

CENTRO ENTRERRIANO

Una fiesta simpática

Se realizó anoche en este centro, una de las fiestas de carácter íntimo, que la comisión directiva ha resuelto realizar periódicamente, con objeto de estrechar vínculos entre sus asociados.

Dicha fiesta, tenía, además, otro fin, celebrar el principio de la realización de una iniciativa, de que ya se ha ocupado LA PRENSA en estos últimos días, cual es la de establecer una sección informativa en este diario, dedicada á la provincia de Entre Ríos, á cuyo mejor éxito la asociación que nos ocupa, desea contribuir, propendiendo así al conocimiento y difusión de los progresos de aquel estado argentino, en esta capital.

Cuenta el Centro Entrerriano, para tan noble objeto, con la cooperación del periodismo y de todas las instituciones de la provincia mencionada, de las cuales se han solicitado datos, fotografías, muestras de productos y cuanto elemento pueda ser útil para el fin que se persigue.

Concurrieron á la fiesta los señores:

J. B. Zubiaur, presbítero Yani, P. M. Clariá, M. Calvento, M. Rebel, J. Mangini, J. Malespina, A. Grandi, Negri, E. Fernández, Guerra, Mallada, González Oliver, Flores, Gouchón, Rojas, Atencio, Maglioni, Boschetti, López Jordán, Repetto, Torres, Bolfo, Navoyra, Feniliant, Bugni, García, Arrieta, Mihura, Alvarez, Sobral, Nocetti, Escobar Bavio, Albornoz, Aberastury, Silva, Bastos, Piaggio, Quevedo, Sánchez, Urquiza, Vico, Insausti, Viñas, Fernández, Martí, Varlet, Legua, Reffo, Medina, Lamas y otros.

TERRITORIOS NACIONALES

INFORMACION GENERAL

PAMPA CENTRAL

ARRENDATARIOS Y COLONOS

Nota del gobernador

En el Ministerio del Interior se recibió una nota del gobernador del territorio de la Pampa, señor Centeno, quien se ocupa de varios casos lamentables, en que los colonos de algunas zonas han sido víctimas de la poca seriedad de los intermediarios en el arrendamiento de los campos.

Manifiesta que en la colonia Mirasol, jurisdicción del segundo departamento de ese territorio, se ha colonizado una extensa zona, con el sistema del subarrendamiento, es decir, que entre el que trabaja y el propietario del campo, existe un intermediario: el arrendatario principal.

Ahora bien; el intermediario percibió adelantado el subarriendo, y los colonos se dedicaron de lleno á las faenas agrícolas, cuando de pronto, con la sorpresa consiguiente, cae sobre estos trabajadores el propietario del campo con una orden de desalojamiento, por falta de cumplimiento del contrato por parte del arrendatario principal.

Agrega el gobernador Centeno, que toda esa gente, que se ha sacrificado durante un año, y que está en vísperas de recoger el fruto de tanto sacrificio, llega en la desesperación, hasta las escenas más conmovedoras.

Felizmente, según sus informes, el propietario consiente en permitirles continuar la cosecha, pero como arrendatarios directos suyos, y mediante un nuevo arrendamiento de cinco pesos por hectárea, que deben abonarle.

Hace notar que el juicio de desalojamiento contra el subarrendatario, fué iniciado ante los tribunales de la capital federal, que exhortaron al juzgado en lo civil de la Pampa, para que hiciera efectivo el lanzamiento contra los colonos, que no tenían ni noticias de aquel juicio.

Dice, por otra parte, que este hecho, que se ha producido hace pocos días, se repite con frecuencia, trayendo el desconcierto y la inseguridad á esas laboriosas gentes, que hac roturado ya una enorme extensión de ese territorio.

Deja planteada una cuestión, que debe ser resuelta con urgencia buscando en la reforma de la legislación civil, alguna garantía para la colonización, amenazada constantemente por la mala fe ó el fracaso de los colonizadores.

Finalmente, manifiesta que al gobierno central le ha de interesar preferentemente la enunciación de este problema, proyectando su solución, dentro de la ley, en una forma que dé bases sólidas y garantías eficaces á la colonización por el sistema de la sublocación.

CHUBUT

EL JEFE DE POLICIA

INVESTIGACION NECESARIA

De acuerdo con lo que anunciamos, el Presidente de la República pasó al Ministerio del Interior el telegrama que le envió, desde el Chubut, el teniente Reboredo, denunciando que había sido víctima de un atropello por parte de la policía de ese territorio y principalmente por el jefe de ella, señor Alsúa.

Como se sabe, no es la primera vez que este funcionario se extralimita en el ejercicio de su cargo.

Los atropellos no son nuevos y varias veces hemos publicado detalles acerca de ellos, sin que hasta ahora se hayan tomado medidas que pongan remedio al estado de cosas que en el Chubut ha traído el proceder arbitrario del jefe de policía.

El Ministerio del Interior en este asunto del teniente Reboredo, como en las denuncias anteriores, acaba de pedir informes al respecto á la gobernación del Chubut, es decir, al propio acusado.

Mejor hubiera sido evitar este expediente, pues es lo mismo que si se los pidiera al señor Alsúa, quien, con toda seguridad, negará el hecho y se expedirá haciendo cargos á la víctima de sus atropellos.

No es, pues, el procedimiento seguido el que va á poner remedio á estos desmanes y creemos que ha llegado, con exceso, la hora de que el Ministerio del Interior suspenda al jefe de policía y ordene una investigación á cargo de algún empleado de su confianza.

Lo mismo debemos decir del señor Muzilli, jefe de correos de aquel punto. Está acusado de violar el secreto telegráfico, en servicio de empleados de la gobernación, y si el director de correos quiere hacer una investigación, podrá comprobar el cargo. A nuestras reiteradas y bien claras denuncias podrá agregar el testimonio de muchas personas que sostienen igual cosa.

La situación del Chubut exige una mano fuerte en los momentos actuales, so pena de que los escándalos se repitan y aumenten al amparo de la impunidad.

EL VECINDARIO DE GAIMAN

Solicitud á "La Prensa"

Suscripta por numerosos comerciantes, ganaderos y agricultores de la colonia Gaimán, del territorio nacional del Chubut, hemos recibido una nota concebida en términos elogiosos para este diario, cuya acción, dicen, ha sido siempre provechosa para ese territorio.

Después de dejar constancia de algunas campañas iniciadas por este diario en bien de los intereses de esos vecindarios, solicitan que LA PRENSA nombre un corresponsal para esa colonia, que constituye un centro ganadero é industrial de importancia.

EJERCITO Y MARINA

COLEGIO MILITAR

OBRAS DE SALUBRIDAD EN CAMPO DE MAYO Y LINIERS

La división de instrucción

EXAMENES EN LA ESCUELA NAVAL

De acuerdo con lo establecido en los reglamentos, se han realizado los exámenes de ingreso al curso de aspirantes á cadetes en el colegio militar. El número de los candidatos que debían someterse á esas pruebas, era de 97; pero después del reconocimiento médico de práctica, fueron eliminados 49, por no reunir las condiciones necesarias para el servicio militar.

De un momento á otro serán entregadas al Ministro de Guerra, por el director del colegio, coronel Solá, las clasificaciones de los exámenes de fin de curso de los alumnos regulares.

Egresarán este año, como oficiales, diez subtenientes de infantería y uno de artillería. Los cadetes continúan realizando, en los alrededores de San Martín, los "ejercicios prácticos sobre el terreno", los que terminarán el 15 del corriente, fecha en que serán licenciados hasta el año próximo.

Posiblemente, en esta semana se reunirá el consejo de oficiales profesores y alumnos, para determinar á cuál de los cadetes le corresponde el premio instituído por el Presidente de la República, consistente en un cronómetro de oro, que debe otorgarse al que haya obtenido las más altas clasificaciones y observado la mejor conducta, á juicio del citado consejo.

Tal vez este año, por motivos de régimen interno del colegio, el premio no será otorgado y sólo será discernido el de la bandera entre los cadetes que continúan en el colegio.

—Ha sido resuelto por el Ministerio de Guerra, un asunto de mucha importancia para la salud de las tropas, como es la construcción de obras de salubridad en Campo de Mayo y Liniers. En el primero, se están terminando los estudios correspondientes iniciados hace dos meses por los ingenieros Molina, Torres y Jacobo, de la dirección de las obras de salubridad de esta capital.

En el plan trazado, que comprende el desagüe de todos los cuarteles y la eliminación de residuos por pozos asépticos, se ha tratado de utilizar muchas de las obras incipientes ya hechas, con lo que se abaratará la construcción general en una buena suma.

En los cuarteles de Liniers, ocupados por los regimientos 2o. de artillería y 2o. de caballería, los estudios correspondientes han sido ya ejecutados por la dirección de salubridad, habiéndose autorizado su construcción recientemente, en acuerdo de ministros. El costo de la misma alcanza á la suma de 100.690 pesos.

Posiblemente en este cuartel se procederá á adoquinar los amplios patios interiores, lo que complementará la higiene del mismo, puesto que la falta de ese revestimiento origina una polvareda insoportable, en verano y un barrizal imposible de salvar en los días de lluvia, durante todo el año.

—Ayer debe haber llegado á Madryn la división naval de instrucción, compuesta por los acorazados "San Martín" y "Belgrano", salidos el primero el lunes y el otro el martes próximos pasados, de Puerto Militar, para realizar un período de ejercicios de veinte días.

Según el programa aprobado, durante el viaje la división deberá realizar evoluciones á voluntad del comando y especialmente ejercicios de tiro económico con blanco remolcado. En Madryn ambos buques harán práctica de desembarco y lanzamiento de torpedos, después de lo cual se dará descanso á las tripulaciones.

El 17 del corriente, la división estará de regreso en Bahía Blanca, donde ambos buques deben efectuar una serie de ejercicios de tiro de combate con cargas económicas, con lo que terminará la campaña de instrucción, para procederse después al licenciamiento de los conscriptos de la clase del 89, embarcados en dicha división.

—Hoy, á las 8 de la mañana, comenzarán los exámenes de fin de curso en la escuela naval militar, instalada en Río Santiago, que dirige el capitán de navío Belisario P. Quiroga y á cargo actualmente del capitán de fragata Ezequiel Guttero, por enfermedad de aquél.

Hay ahora en ese instituto 53 alumnos de primer año, 23 de segundo y 20 de tercero. Las pruebas durarán de cinco á seis días y los 20 alumnos de tercer año, si son aprobados, egresarán como aspirantes para embarcarse en el próximo viaje de la fragata-escuela "Presidente Sarmiento", al terminar el cual, y previo el examen final correspondiente, ingresarán en la armada con el grado de guardiamarinas.

TIRO DE GUERRA

CONCURSO EN COLON

La comisión directiva del Tiro Federal Argentino de Colón, provincia de Entre Ríos, ha organizado un concurso de tiro de guerra que se realizará en el polígono local, en los días 8, 10 y 17 de corriente, de acuerdo con el siguiente programa:

Blanco "Gobernador de la Provincia"—Libre para todo tirador, sobre blanco maniquí reglamentario; distancia, 350 metros; arma, libre; posición, de pie ó rodilla en tierra. El cómputo se hará por mayoría de puntos.

Blanco "Presidente de la República"—Libre para todo tirador. Blanco circular de un metro; distancia, 350 metros; arma, libre; posición, las tres reglamentarias. Series ilimitadas, computándose las seis mejores.

Blanco "Velocidad"—Libre para todo tirador. Blanco circular de un metro dividido en diez zonas; distancia, 350 metros; arma, de guerra; posición, de pie. El cómputo se hará por el mayor número de puntos que se hagan en dos minutos.

Blanco "Colón"—Reservado para tiradores que no hayan obtenido más de un primer premio en esta distancia ú otra mayor. Blanco circular de un metro de diámetro, dividido en diez zonas; distancia, 200 metros; arma, mauser argentino; posición, las tres reglamentarias; series ilimitadas de cinco tiros. Se clasificará por las dos mejores series.

Blanco "Entre Ríos"—Reservado para tiradores que nunca hayan obtenido un primer premio en esta distancia ú otra mayor; distancia, 100 metros; arma, mauser argentino; posición, las tres reglamentarias; series ilimitadas. Se clasificarán las dos mejores series de cada posición.

Blanco "Patria"—Libre para todo tirador. Blanco circular de 50 centímetros, dividido en 50 zonas; distancia, 350 metros; arma, libre; posición, de pie; series de diez tiros renovables una sola vez. Se clasificará por el mayor número de impactos.

Blanco "Destreza"—Libre para todo tirador. Blanco circular de 50 centímetros, dividido en diez zonas; distancia, 50 metros; arma, revólvólver ó pistola de cualquier calibre y sistema, con guión descubierto; posición de pie; series ilimitadas de cinco tiros. Se clasificará por las tres mejores series.

Categoría "Maestro Tirador"—Libre para todo tirador; distancia, 350 metros; arma libre; series de 100 tiros. Para obtener el título de maestro tirador es necesario, por lo menos, presentar 60 cartones.

Blanco "Coronel Munilla"—Para reservistas menores enrolados y estudiantes. Primera categoría; distancia, 350 metros; arma, mauser argentino; posición, las tres reglamentarias; tiros, cinco por posición. El cómputo se verificará por la mayoría de puntos.

Blanco "Dirección General de Tiro y Gimnasia"—Para reservistas, menores enrolados y estudiantes. Segunda categoría. Distancia, 200 metros; arma, mauser argentino; posición, las tres reglamentarias; tiros, cinco por posición. El cómputo se verificará por mayoría de puntos.

Blanco "General Ricchieri" — Para reservistas, menores enrolados y estudiantes. Tercera categoría; distancia, 100 metros; arma, mauser argentino; posición, de pie y rodilla en tierra; diez tiros en cada posición; cómputo, por mayoría de puntos.

BOLETIN TELEGRAFICO DEL EXTERIOR, DE LAS PROVINCIAS Y TERRITORIOS

VIA COLON

DISTINCION A UN MARINO ARGENTINO

BARCELONA, Diciembre 3 — El gobernador civil de esta ciudad, ha recibido la Cruz del Mérito Naval, para que la remita al comandante del buque escuela de guardias marinas argentino, "Presidente Sarmiento" capitán de fragata Beascoechea.

Dicha distinción le ha sido concedida con motivo de su visita á España, llevada á cabo recientemente.

EL CONFLICTO RUSO-PERSA

AVANCE DE LAS FUERZAS RUSAS

Opiniones alemanas é inglesas

TEHERAN, Diciembre 3—Continúa la agitación provocada por el conflicto con Rusia. La asamblea nacional recibe numerosas felicitaciones por su actitud enérgica y de todas las regiones del país le llegan ofrecimientos de ayuda en la lucha por la independencia de la patria.

Mientras tanto, las fuerzas rusas continúan avanzando. Se anuncia que una columna rusa de dos mil hombres se encuentra al Sur de Recht. Hoy llegaron veinticinco cosacos á esta capital y doscientos á Kasvin. En esta última ciudad, los rusos desarmaron la milicia persa y ocuparon la oficina telegráfica.

BERLIN, Diciembre 3—La "Norddeutsche Allgemeine Zeitung", órgano semi-oficial, opina que es inevitable la ocupación de Persia por parte de Rusia, en vista del régimen de anarquía que reina en el país. Espera, sin embargo, que la ocupación se efectúe sin que la medida provoque una guerra.

Agrega que los intereses alemanes en Persia son de carácter puramente comercial. Alemania desea, por lo tanto, el restablecimiento de la paz y del orden en Persia.

LONDRES, Diciembre 3—Empieza á causar cierta alarma en los círculos políticos ingleses el giro que está tomando el conflicto entre Rusia y Persia. Lord Curzon, quien manifiesta especial interés por la cuestión persa por haber desempeñado el cargo de virrey de la India, interpelará al gobierno mañana en la Cámara de los Lores, y se anuncian otras interpelaciones en la Cámara de los Comunes para el miércoles próximo.

El "Daily Telegraph" dice que la Gran Bretaña está obligada á prestar su apoyo á la política rusa á consecuencia del acuerdo que existe entre los dos países, aunque no puede aprobar el proceder precipitado del gobierno de San Petersburgo.

El "Daily News" ve en el avance de las fuerzas rusas el presagio del desmembramiento de Persia. Teme que Rusia, al implantar definitivamente su influencia en Persia, constituye una amenaza para el dominio británico en la India.

LONDRES, Diciembre 3—Según un telegrama de Teherán, dirigido al "Daily Mail", una banda de malhechores persas atacó un destacamento anglo-indio, que se dirigía á Ispahan.

ALEMANIA

ECOS DEL DISCURSO DE GREY

Actitud enérgica del Reichstag

PESIMISMO EN LONDRES

BERLIN, Diciembre 3—Los diferentes partidos políticos, con excepción de los socialistas, hacen esfuerzos para formular en el Reichstag el martes próximo, después de aprobar el acuerdo franco-alemán, una declaración colectiva acerca de política exterior y afirmar la resolución de los representantes de la nación de oponerse á toda influencia extranjera, como la que Inglaterra ejerció durante las negociaciones con Francia.

Los jefes de los principales partidos opinan que el discurso del secretario del Foreign Office, sir Edward Grey, indica que Inglaterra había influído poderosamente en la marcha de las negociaciones, lo que es inadmisible. El Reichstag declarará, antes de disolverse, que Alemania no puede reconocer á otra potencia el derecho de ejercer una influencia sobre su política internacional é insistirá en la necesidad de mantener un ejército y una armada suficientemente fuertes para que el gobierno imperial pueda tener en cuenta sólo los intereses nacionales y no la voluntad de otras potencias.

De Londres comunican que en esa capital recrudece el pesimismo provocado por el discurso de sir Edward Grey. Los diarios londinenses reproducen las opiniones de los órganos pangermánicos, especialmente de la "Taegliche Rundschau", la que sostiene que el secretario del Foreign Office ha prestado un gran servicio á Alemania, admitiendo tácitamente que le es imposible mejorar las relaciones anglo-alemanas.

Se comenta también en Londres un artículo del "Fígaro", el que dice que el discurso de Grey hace prever una guerra en Europa para dentro de dos ó tres años.

BERLIN, Diciembre 3 — Los diarios pangermánicos insisten en la gravedad de las declaraciones hechas por sir Edward Grey en su reciente discurso y recomiendan que el gobierno haga construir cinco acorazados por año.

Opinan que Inglaterra no podría mantener el principio "dos naves por una", pues no tiene astilleros suficientes para construir dos acorazados por cada uno que construyan las dos naciones navales más importantes.

LA COSECHA DE 1911

Resultados definitivos

BERLIN, Diciembre 3 — Acaba de publicarse un informe oficial acerca del resultado definitivo de la cosecha de 1911, y se ve ahora que la producción de los principales cereales fué superior á la de 1910, habiendo un déficit sólo en los forrajes.

Se cosecharon en Alemania: trigo, 4.066.000 toneladas, contra 3.861.000 en 1910; centeno, 10.866.000, contra 10.511.000; cebada, 3.160.000, contra 2.903.000; avena, 7.704.000, contra 7.900; patatas, 34.347.000, contra 43.468.000; forrajes, 28.138.000, contra 41.852.000.

MUERTE DE UN VOLADOR

BERLIN, Diciembre 3 — Un telegrama recibido de Munich, da cuenta de un lamentable accidente de volación, ocurrido hoy cerca de esa capital.

El volador Reeb emprendía un vuelo de Munich á Nuremburg, cuando cayó desde una considerable altura y sufrió una muerte instantánea.

Fallecimiento de Federico Dernburg

BERLIN, Diciembre 3 — Acaba de fallecer en esta capital el conocido publicista, Federico Dernburg, quien gozaba de gran prestigio en Alemania.

El difunto era padre del consejero Dernburg, ex ministro de las Colonias.

RUSIA

Sociedad ruso-japonesa

SAN PETERSBURGO, Diciembre 3 —Se efectuó hoy en esta capital la primera reunión de la sociedad ruso-japonesa, fundada últimamente, con objeto de estrechar las relaciones comerciales entre los dos países. Presidió la reunión el barón de Rosen, ex embajador de Rusia en Washington.

LA GUERRA ENTRE ITALIA Y TURQUIA

EL ATENTADO CONTRA EL CORRESPONSAL DE "LE TEMPS"

Un crimen premeditado--Varias intimaciones á la víctima

MANIFESTACIONES EN ITALIA

TELEGRAMAS DE SIMPATIA

NUEVOS ENCUENTROS ENTRE TURCOS É ITALIANOS

El combate de Derna, según versión oficial otomana

LA MISMA ACCION SEGUN OTROS ORIGENES -- DERROTA TURCA

PROXIMO MOVIMIENTO DE AVANCE EN BENGASI

LLEGADA DE REFUERZOS

EL BOMBARDEO DE MOKHA -- PROTESTAS DE LA PUERTA

RELACION DE UN TESTIGO PRESENCIAL--DEFENSA DEL PUERTO

INFORMACIONES DE ORIGEN ITALIANO

PARIS, Diciembre 3—Comunican de Roma que según telegramas recibidos de Derna, un millar de turcos y árabes atacaron los puestos avanzados italianos del Sur de esa línea de defensa. Después de un porfiado combate, los otomanos fueron rechazados por la certera puntería de la artillería italiana emplazada en los puntos estratégicos de las trincheras y la de las naves de guerra.

ROMA, Diciembre 3 — Comunican de Bengasi que la artillería despejó ayer tarde todo el frente de la línea de avanzadas italianas á causa de la aparición de numerosos grupos de beduinos, que fueron dispersados.

ROMA, Diciembre 3—Llegan abundantes detalles sobre el atentado de que fué víctima ayer, en Trípoli, el periodista francés M. Jean Carrere, corresponsal de "Le Temps", de París, en el teatro de la guerra.

M. Carrere se hospeda desde hace tiempo, en el Restaurant Bougeaul, junto con Mr. Burleigh, corresponsal del "Daily Telegraph"; Mr. Mac Clure, del "Times", y Mr. Spencer, del "New York Herald".

El gobernador había ordenado desde hace tiempo, que se estableciera una guardia especial en ese edificio, á causa de las repetidas cartas amenazadoras recibidas por esos corresponsales, especialmente por M. Carrere. Todos ellos estaban autorizados para cargar armas, y generalmente las llevaban terciadas sobre el vestuario. En la noche del atentado, el corresponsal de "Le Temps" olvidó esta medida de precaución y había salido desarmado.

M. Carrere fué el primero que denunció las noticias falsas propaladas desde Constantinopla, y distribuídas entre algunas agencias noticiosas y corresponsales poco escrupulosos, y fué el primero que inició, junto con Mr. Spencer, del "Herald", la campaña para vindicar á Italia de las acusaciones sobre supuestos actos inhumanos perpetrados por sus tropas en Trípoli.

A raíz de esta última iniciativa, M. Carrere, fué llamado, en Octubre, por el cónsul de Francia en Trípoli, para darle á conocer una carta firmada por "Los que permanecen fieles", en la cual se intimaba al funcionario francés para que indicara á Carrere que debía abandonar inmediatamente á Trípoli. Poco después de recibida esta carta, Carrere se encontraba en Bengasi, en viaje para Roma. En aquella ciudad, recibió una segunda carta firmada con la palabra "Acuérdate", en que se le decía: "A pesar de haberte alejado de Trípoli, ten cuidado!".

Al regresar nuevamente á Trípoli recibió una tercera carta con las siguientes palabras: "Si regresaste creyéndonos muertos, estás equivocado. ¡Ten cuidado!" Esta misiva tenía la firma Remember.

Finalmente, hace una semana M. Carrere recibió una última carta con la misma firma y conteniendo varios signos misteriosos.

El corresponsal de "Le Temps" fué agredido á las doce y cuarto de la noche en el restaurant, en el instante en que se dirigía á su departamento y procedía á abrir la puerta con su llave. Un individuo alto, vestido á la europea, de rostro aceitunado y escaso bigote, lo tomó por sorpresa del saco, á la altura del pecho, y al mismo tiempo le asestó una puñalada dirigida á la región del corazón. Afortunadamente para la víctima, la punta del cuchillo chocó contra la hebilla de los tirantes y la herida la recibió á la altura de la clavícula.

Carrere, entretanto, trató de defenderse con su bastón, pero la fuerza del golpe recibido le derribó y el asesino aprovechó esta circunstancia para asestarle dos puñaladas más, una en el abdomen y otra en el cuello, interesando la mejilla izquierda, ambos de escasa gravedad.

A los gritos dados por la víctima acudieron los demás corresponsales, pero el autor del atentado había desaparecido perdiéndose en la oscuridad de la noche.

La impresión causada en el cuartel general, fué enorme. Inmediatamente, á pesar de lo avanzado de la hora, acudieron al domicilio de la víctima el generalísimo Caneva y numerosos altos jefes y se impartieron las órdenes para dar una batida general por la ciudad en busca del criminal.

ROMA, Diciembre 3— Comunican de Trípoli que M. Carrere se encuentra muy mejorado de sus heridas. Se manifiesta conmovido por el sinnúmero de atenciones de que ha sido objeto. Hoy recibió centenares de telegramas de Italia.

Continúan las pesquisas para descubrir al autor del atentado; hoy fueron detenidas varias personas, entre ella dos sospechosos, cuyas declaraciones contradictorias hacen creer que tengan participación ó sean cómplices de este crimen.

ROMA, Diciembre 3—Una enorme muchedumbre que regresaba de saludar á los bersaglieri, se dirigió esta tarde al alojamiento de la señora Carrere, en esta capital, y le tributó una calurosa manifestación de simpatía.

La gran columna se dirigió después al Quirinal y aclamó á los soberanos, que salieron al balcón, y saludaron afectuosamente á los manifestantes.

El rey hizo telegrafiar á M. Carrere, expresándole sus simpatías; también el hon. Giolitti le dirigió un afectuoso telegrama, como asimismo, el marqués di San Giuliano, ministro de Relaciones Exteriores.

Este último funcionario escribió también á la señora Carrere, diciéndole: "Vuestro esposo estará curado muy pronto, y le quedará el honor de haber derramado noblemente su sangre, por la causa de la verdad y de la justicia."

La reina Elena recibió á la esposa del corresponsal de "Le Temps", y le prodigó sus consuelos.

El alcalde de esta capital, señor Nathan, numerosas personalidades y todos los órganos de la prensa, se han dirigido en afectuosos términos al periodista francés, elogiando su entereza y felicitándole por haber escapado del atentado tramado contra su vida por los enemigos de Italia.

El hon. Giolitti puso un coche del ferrocarril á las órdenes de la señora Carrere, para dirigirse á Nápoles, donde se embarcará para Trípoli, con objeto de atender á su esposo.

El hon. Gregorio Vallo, representante del distrito electoral de Tolmezzo, Udine, propone ofrecer una placa de oro á M. Carrere, y darle la ciudadanía romana.

La asociación de periodistas le ofrecerá una tarjeta de oro.

ROMA, Diciembre 3—Nuevas informaciones de Trípoli dicen que la mejoría de Carrere se acentúa.

Hoy se promulgó un bando, ofreciendo diez mil pesos oro al que descubra el paradero ó dé noticias del autor del atentado.

ROMA, Diciembre 3—Comunican de Trípoli que el crucero "Liguria" bombardeó la plaza de Zuara durante varias horas, causándole enormes perjuicios. Se añade que mañana bombardeará el oasis de Tagiura, que es actualmente uno de los puntos de reconcentración de las tropas musulmanas.

ROMA, Diciembre 3—"Il Messaggero" publica un telegrama de Homs, en la cual se asegura que ayer por la tarde, tres compañías del regimiento 8 de bersaglieri, que forma parte de la guarnición de aquella ciudad, efectuaron un reconocimiento hacia el lado Sudoeste de las líneas avanzadas de la misma, encontrándose sus vanguardias con las enemigas.

Se inició entonces un violento tiroteo que fué sostenido por los italianos, aunque muy inferiores en número, hasta que llegaron de la ciudad otras dos compañías de bersaglieri y una batería de artillería de tiro rápido, que acto continuo rompió el fuego contra los turco-árabes, desde la altura sobre la cual se habían emplazado esas piezas.

Después que la artillería hubo dispersado al enemigo, las cinco compañías cargaron juntas á la bayoneta, obligándole á retirarse precipitadamente y persiguiéndole hasta Leptis.

Durante el combate, los italianos tuvieron dos muertos y diez heridos; los árabes unos cincuenta hombres fuera de combate.

ROMA, Diciembre 3—Comunicaciones de Homs dicen que el agente del Banco de Roma en Sleiten, fué asesinado por los indígenas, por que no quiso entregarles una fuerte cantidad de harina que tenía almacenada en los depósitos del Banco.

ROMA, Diciembre 3—Anuncian de Trípoli que continúa celebrándose en aquella ciudad la fiesta del Bairam. Con ese motivo se nota gran animación, especialmente en los alrededores de las mezquitas que están siempre llenas y de noche presentan un aspecto fantástico, por la iluminación primitiva de sus minaretes.

Como es de costumbre en estas fiestas, los negocios se intensifican, especialmente los del menudeo, contribuyendo esto á acentuar la actividad reinante en el centro de la ciudad.

El alcalde de Trípoli, Hassuna pachá, acompañado por una numerosa comitiva formada por los notables de la ciudad, visitó hoy al general Caneva y al gobernador, renovándoles las seguridades de su más profundo respeto y de la lealtad de sentimientos que abrigaba hacia Italia.

ROMA, Diciembre 3—El periodista José Piazza, corresponsal de "La Tribuna" en Trípoli, telegrafió hoy á su diario que la posición ocupada el viernes por las tropas al mando del general Fara, que efectuaron el movimiento de avance á la derecha de Mesri, se llama Hassan y domina toda la zona que se extiende á su alrededor en un radio de varios kilómetros.

Añade Piazza que varios alpinos del batallón "Fenestella" que participó en dicho combate le aseguraron que en seguida de haberse iniciado el ataque á la bayoneta, con el famoso grito de: ¡Adelante, Saboya!", los árabes, que entonces habían opuesto una resistencia tenaz, se dispersaron precipitadamente, como si estuvieran aterrorizados.

Según los mismos alpinos, su batallón tuvo tres muertos.

INFORMACIONES DE ORIGEN TURCO

PARIS, Diciembre 3 — La embajada turca dió publicidad á un telegrama oficial recibido por su gobierno de Enver bey, comandante en jefe de las fuerzas turco-árabes en Derna, en el cual anuncia que el 24 de Noviembre las fuerzas de su mando fueron atacadas por los italianos.

Después de un encarnizado combate en el cual estos últimos tuvieron doscientos muertos y numerosísimos heridos, viéndose obligados á replegarse sobre Derna, los turcos se apoderaron de gran cantidad de armamentos y municiones abandonadas por los derrotados.

CONSTANTINOPLA, Diciembre 3 —Telegramas de Perim anuncian que un testigo ocular del bombardeo de Mokha el 20 de Noviembre dice que un crucero italiano se presentó en esa bahía por la mañana é hizo cinco disparos contra la ciudad, retirándose en seguida. Poco después regresó y continuó haciendo disparos con los cuales echó á pique dos embarcaciones. Los turcos, desde tierra rompieron el fuego contra la nave italiana que continuó el bombardeo durante largo tiempo sin causar destrozos en la población.

Antes de retirarse el buque agresor echó á pique doce embarcaciones en una de las cuales había algunos soldados, tres de los cuales resultaron levemente heridos.

EN ITALIA

ROMA, Diciembre 3 — Telegramas del interior de la península, comunican que en todas partes continúan las manifestaciones con motivo del alevoso atentado de que fué víctima el periodista Carrère y en señal de protesta contra la barbarie de las tropas turco-árabes en Trípoli.

Esta mañana, una muchedumbre de más de cien mil personas, acompañó desde su cuartel hasta la estación al regimiento 2 de bersaglieri, que salió de esta capital para incorporarse al cuerpo de expedición del general Caneva.

Todas las calles recorridas por la manifestación, desde el barrio de Transtiber hasta la plaza de Termini, estaban embanderadas y con los balcones y ventanas atestados de personas, que dejaron caer sobre los expedicionarios una lluvia de flores, mientras el público en general manifestaba su delirante entusiasmo con atronadoras ovaciones al ejército y á la patria.

En el momento de separarse los bersaglieri de la manifestación para embarcarse en el tren, se desarrollaron escenas conmovedoras, pues todos querían abrazarles, besarles ó á lo menos estrecharles la mano.

Al dar cuenta de la grandiosa demostración, los diarios locales refieren que el garibaldino Juan Mannoni, de ochenta años de edad, que asistía en la plaza Termini al desfile de los bersaglieri, á un cierto punto fué embargado de una emoción tan fuerte que cayó desmayado y luego falleció sin haber recobrado el conocimiento.

El doloroso espectáculo causó la más honda impresión entre los presentes, anunciándose que se rendirán solemnes honores fúnebres al viejo patriota.

ROMA, Diciembre 3 — Un comunicado de una agencia oficiosa anuncia que el honorable Giolitti, presidente del consejo de ministros, desmiente de la manera más formal la noticia publicada en algunos diarios respecto de la probable desvinculación de Italia en la triple alianza, añadiendo que se trata de insinuaciones poco correctas de una publicación vienesa.

ROMA, Diciembre 3—"Il Corriere d'Italia", comentando en un largo artículo, las atrocidades perpetradas por los turco-árabes en Trípoli, contra los bersaglieri que cayeron en su poder, vivos ó muertos, propone la erección de un monumento costeado por una suscripción nacional, en Sciarasciat, lugar donde tuvo lugar el sangriento combate en que el regimiento 11o. de bersaglieri se cubrió de gloria, sufriendo pérdidas tan graves, por la traición de los árabes de la ciudad.

ROMA, Diciembre 3—Esta tarde, se organizó en la plaza Colonna, situada en el punto más central de la ciudad, una imponente manifestación por los estudiantes universitarios.

Formada la columna, los manifestantes, que no bajaban de diez mil, se dirigieron al palacio Braschi, sede de la presidencia del consejo, para hacer una demostración al hon. Giolitti.

Durante el trayecto, los estudiantes entonaron canciones patrióticas que fueron repetidas por todos los demás, entre vítores á la patria, al gobierno y á Trípoli italiana.

Llegados al palacio referido, los manifestantes pidieron con grandes aclamaciones, saludar al hon. Giolitti, y después de breve rato, haciéndose insistentes los aplausos, el hombre político se asomó al balcón, acompañado por el hon. Alfredo Falconi, subsecretario del Interior, y el secretario de la presidencia.

La aparición de Giolitti provocó una nueva y mayor explosión de entusiasmo, pidiéndosele que hablara. Pero el jefe del gabinete se excusó por estar muy conmovido y después de haber manifestado con afectuosos ademanes su agradecimiento, se retiró.

Entonces, los manifestantes siguieron hasta la plaza Farnese, en donde efectuaron una imponente manifestación de simpatía á Francia, desfilando delante de la embajada de aquella República ante el Quirinal. En la plaza, desde una tribuna improvisada, hicieron uso de la palabra dos estudiantes, criticando con palabras violentas el atentado contra M. Jean Carrere, y las atrocidades de los turcos en Trípoli.

A continuación, la muchedumbre realizó otra manifestación ante la casa habitada por la señora de Carrere, disolviéndose acto seguido, sin incidente alguno, mentras una comisión de estudiantes, se apersonó á la dama citada, para expresarle los sentimientos de indignación de la juventud universitaria y formular los más fervientes votos por el pronto mejoramiento de su esposo.

ROMA, Diciembre 3 — Los diarios locales anuncian que el ingeniero de la armada, señor Cerere, presentó ayer la solicitud necesaria para obtener la patente por un invento que se relaciona con el uso de los aeroplanos en la guerra.

Según el ingeniero en cuestión, dicho invento consiste en un mecanismo por el cual los pilotos aéreos podrían dejar caer una lluvia de granadas sobre el enemigo, sin ocupar las manos y causando por consiguiente, mucho más daños desde sus aparatos de lo que sucede en la actualidad.

ROMA, Diciembre 3 — "Il Giornale d'Italia" anuncia que el comando del regimiento 4 de infantería envió á Gabriel D'Annunzio, que en su "Canzone d'oltremare" escrita de exprofeso para celebrar la expedición á Tripolitania y Cirenaica, recordó la conquista que los romanos hicieron de Cirene y de la región de Barca, el siguiente telegrama:

"En el trigésimo día de la renovada conquista de Barca, ante la antigua bandera que tuvo el beso de vuestro canto maravilloso, aplaudimos al poeta que sabe aún suscitar los sagrados entusiasmos".

EN TURQUIA

CONSTANTINOPLA, Diciembre 3—El gobierno turco aceptó los servicios ofrecidos por la Cruz Roja alemana; Italia los rehusó.

LA CUESTION DE MARRUECOS

DIVERSAS VERSIONES

PARIS, Diciembre 3 — Según varios diarios de esta capital, no es probable, que prospere el proyecto de varios diputados que desean sean votados los acuerdos franco-alemanes sin previa discusión.

Dichos diarios opinan que, según todo evidencia, no podrá evitarse un debate, cuya extensión dependerá de los incidentes á que dé lugar.

PARIS, Diciembre 3 — Se anuncia que á fines de esta semana, regresará á Madrid el embajador francés, M. Geoffray, y que las negociaciones con el gobierno español acerca de Marruecos, comenzarán en seguida.

Se asegura que España está dispuesta á entablarlas con espíritu conciliatorio y á otorgar concesiones.

PARIS, Diciembre 3 — Según rumores, no confirmados, que publican algunos diarios de esta capital, el gobierno austro-húngaro está dispuesto á ratificar el acuerdo franco-alemán; pero pone como condición la emisión en Francia de un empréstito de quinientos millones de francos.

MADRID, Diciembre 3 — Dicen de Melilla que algunos marroquíes afirman que la harka del Kert concertó la paz con España, con objeto de poder realizar las faenas agrícolas.

Agregan que una vez terminadas, los marroquíes reanudarán las hostilidades.

ESPAÑA

CONFERENCIA DE MORET

El turno de los partidos políticos

SINDICALISMO Y SOCIALISMO

MADRID, Diciembre 3 — Telegrafían de Zaragoza que en el Casino Mercantil de aquella ciudad dió hoy su anunciada conferencia el prohombre del partido liberal, señor Moret.

Asistieron al acto numerosas damas, muchas personalidades políticas, científicas y comerciales, algunas autoridades y centenares de personas de todas las clases sociales. El marqués de Arlanza pronunció un elocuente discurso enalteciendo al ex presidente del consejo de ministros, al que consideró como una de las primeras figuras de la intelectualidad española.

En medio de una delirante ovación el señor Moret comenzó su conferencia, que versó sobre el tema "La política". Hizo un detenido estudio en términos generales de la política y consideró la cuestión por lo que á la península se refiere.

"Antes, dijo, la política en España, era un oasis consolador, ahora ha cambiado; pero no importa, porque los partidos políticos deben responder y responden á las condiciones en que se encuentran los pueblos".

Estudió á continuación las formas de gobierno que pueden surgir á la caída de las monarquías constitucionales y trató extensamente de los partidos políticos. Sostuvo la necesidad del turno entre dos tendencias más ó menos distanciadas en el fondo.

"Deben siempre en política turnar dos partidos, por lo menos. Estos partidos forzosamente han de salir de la voluntad del pueblo".

"Hoy día, nada puede oponerse á la voluntad soberana de los pueblos, y si alguien en algún momento se opone está expuesto á atraer la revolución".

Recordó para confirmar aquellas manifestaciones la "catástrofe política" de Portugal y "en nuestro país, dijo, la caída de Isabel II". Estos hechos debiéronse solamente, en opinión del conferenciante, á la oposición de los partidos á la voluntad popular.

"Este siglo, dijo, trae consigo dos ideas grandiosas; el sindicalismo y el socialismo, y este último representa una gran revolución, que alcanza al campo político; es el movimiento revolucionario de la sumisión de una gran masa inconsciente á hombres conscientes".

Continuó el señor Moret el desarrollo de la conferencia que fué interrumpida en varias ocasiones por los aplausos de los concurrentes. Al terminar el público le tributó entusiastas ovaciones.

En los centros políticos, la conferencia del ex jefe del partido liberal es objeto de variadísimos comentarios y por determinados elementos se consideran importantísimas algunas de las indicaciones hechas.

UN LIBRO DE LA INFANTA EULALIA

RUPTURA CON EL REY ALFONSO

Sensación en la Corte

MADRID, Diciembre 3 — Noticias recibidas de París dan cuenta de un suceso ocurrido estos días y que está llamado á causar sensación europea por la índole de las personas que en él han intervenido y por las circunstancias especiales que rodean el caso.

La infanta Eulalia, tía del rey Alfonso, está á punto de publicar un libro titulado "Al correr de la vida", bajo la firma de condesa de Avila. El diario "Le Temps" dió cuenta de la próxima publicación y según parece llegó á oídos del rey Alfonso, quien envió un telegrama á la infanta ordenando suspendiese la publicación hasta tanto que lo conociese y autorizase.

El libro constituye, según informes fidedignos una viva crítica contra las prácticas y ceremonial de la corte española y trata de diversas materias, entre ellas del divorcio, del que se muestra partidaria la infanta y del socialismo que aprueba en absoluto con todas sus consecuencias á condición de que no oprima el arte ni el pensamiento.

Como puede suponerse, el rey Alfonso notificó á la infanta que por cuanto el libro había de causar gran sensación debía no ser publicado hasta que fuese autorizado por él.

La infanta Eulalia, parece que ha contestado al monarca mostrándose sorprendida por la actitud adoptada y especialmente por haber juzgado del libro antes de conocerlo. Dícese que en el telegrama, la tía del rey dice á su sobrino: "Sorpréndeme se juzgue de un libro sin conocerlo. Es proceder digno de la inquisición y hechos que sólo pueden ocurrir en España.

"La corte no me atrae y no habiendo jamás amado la vida palatina, aprovecho esta ocasión para enviar mi ¡Adiós! considerándome libre de hacer en la vida privada lo que mejor me plazca".

El libro está escrito en francés y en breve será dado á la publicidad. Dícese también que la ruptura ha sido seguida de una orden de la infanta, para la venta de las propiedades que tiene en la península.

Como puede suponerse, todas estas noticias han causado indescriptible sensación en los altos círculos oficiales y palatinos y según las noticias en los principales centros europeos, espérase también con interés la aparición del libro.

Los diarios de esta capital se abstienen de hacer comentario alguno relativo á este sensacional suceso.

FATAL IMPRUDENCIA

Edificio incendiado—Dos muertos

MADRID, Diciembre 3 — Telegrafían de Cuenca que en Salvacañete, pueblo de la provincia, ocurrió hoy un lamentable accidente á consecuencia del cual han resultado varias víctimas.

Aprovechando la ausencia de los padres, tres muchachos de aquella localidad comenzaron á jugar en la casa donde habitaban y uno de ellos cometió la imprudencia de prender fuego á un cajón en donde se guardaba pólvora y cartuchos de dinamita, destinados á la fabricación de barrenos, para los trabajos mineros á que se dedica el padre de aquéllos.

Instantes después los vecinos sintieron una formidable explosión, á consecuencia de la cual se derrumbó parte del edificio, que comenzó á arder. Numerosas personas que acudieron para prestar auxilio se vieron imposibilitadas á causa del incremento que tomó el incendio que adquirió en potomó el incendio, que adquirió en po-

Las brigadas obreras y especialmente un cabo y cuatro guardias civiles realizaron heroicos trabajos para salvar á los muchachos que se hallaban en inminente peligro. Los guardias en vista de que desde el exterior era imposible prestar socorro á aquéllos, atravesaron las llamas y entraron en la casa incendiada, en medio de la ansiedad del numeroso público que presenció el heroico rasgo.

Poco después el cabo y los guardias aparecieron llevando en los brazos á los jóvenes, dos de los cuales habían muerto.

La muchedumbre aclamó á los heroicos salvadores, que fueron objeto de entusiastas ovaciones.

Después de grandes trabajos se logró la extinción del fuego. La explosión y el incendio han destruído casi por completo el edificio.

El muchacho salvado y los guardias fueron curados de algunas quemaduras.

La opinión pública y las autoridades proyectan realizar una demostración de homenaje á los valerosos guardias y pedirán al gobierno premie el heroico rasgo.

Entre los vecinos el sensible accidente ha causado honda consternación.

LA CONJUNCION Y LOS RADICALES

Campaña convenida

MADRID, Diciembre 3—Como se recordará hace pocos días los elementos de la conjunción republicano-socialista designaron al señor Melquiades Alvarez, para que se pusiese de acuerdo con el jefe de los radicales, señor Lerroux, con objeto de llevar á cabo, conjuntamente, una campaña de propaganda contra el gobierno.

La entrevista se ha celebrado entre aquellos dos políticos, y ha quedado convenida la forma en que se ha de realizar la campaña. Iniciaráse ésta con la publicación de un documento sobrio, en el que se formularán enérgicamente las protestas de los elementos republicanos, socialistas y radicales contra el gobierno.

Después, se iniciarán en las principales ciudades de la península "meetings" de protesta contra la política del actual gabinete, y terminarán con un "meeting" monstruo, en esta capital, al que se invitará á las delegaciones de las provincias.

Esta es la que puede llamarse campaña extraparlamentaria, por cuanto una vez abiertas las Cámaras, los republicanos de la conjunción y los radicales redoblarán sus esfuerzos para llevar á cabo una campaña enérgica de oposición al gobierno.

La prensa radical se muestra satisfecha del convenio, considerando que esto podría ser el comienzo de la unión entre los elementos republicanos de las diversas tendencias, unión indispensable para contrarrestar la influencia de los partidos monárquicos.

En los círculos se comenta el acuerdo, no por lo que aumenta la fuerza de la conjunción, sino por los resultados de la campaña.

LA REVISION DE LOS ARANCELES

Trabajos de los productores catalanes

MADRID, Diciembre 3—La junta de aranceles continúa con actividad los trabajos iniciados para la revisión arancelaria, asunto de excepcional importancia. Los diarios que se ocupan del asunto excitan á la junta á la realización de un estudio detenido, para que desaparezcan las corruptelas y torpezas existentes en los actuales aranceles.

Parte de la prensa protesta contra el proteccionismo, que en muchos casos traspasa los límites de la teoría para entrar en el campo de la especulación más censurable. Dicen los diarios que las corruptelas del actual arancel impiden el desarrollo de la riqueza nacional.

En Barcelona, con motivo del estudio que lleva á cabo la junta, se nota bastante movimiento en los centros productores. La sociedad Fomento del Trabajo celebró hoy una asamblea de productores catalanes, quienes trataron la cuestión y resolvieron enviar á esta capital una comisión, para que haga trabajos con objeto de impedir la rebaja arancelaria de determinados productos y en caso de que no se consiga, obligar á los vocales de la junta amigos, á que se retiren.

Los productores catalanes tienen el propósito de llevar á cabo actos colectivos para impedir la rebaja de los tipos.

LA MANCOMUNIDAD DE DIPUTACIONES

Envío del proyecto al gobierno

BARCELONA, Diciembre 3—Se ha celebrado en la diputación provincial de esta ciudad la asamblea convocada para adoptar un acuerdo definitivo respecto á la constitución de la mancomunidad de diputaciones catalanas. A la asamblea asistieron representantes de 14 senadores y 21 diputados catalanes inclusive el señor Sol y Ortega.

Abstuviéronse de intervenir en la asamblea los diputados radicales, quienes como se sabe se muestran contrarios al proyecto de mancomunidad.

El presidente de la diputación señor Prat de la Riva detalló la gestación del proyecto de mancomunidad, y expuso las ventajas de la misma en el orden económico de las diputaciones y los beneficios que recibirán las provincias catalanas.

Todos los representantes se adhirieron al proyecto y después de breve debate se resolvió designar una comisión que el miércoles próximo marchará á Madrid para entregar al gobierno el proyecto, manifestándole que constituye la unánime aspiración de Cataluña.

Los elementos radicales continúan en su actitud de intransigencia contra la aceptación del proyecto de mancomunidad que consideran pernicioso por envolver tendencias antipatrióticas.

La prensa se ocupa del asunto comentándolo diversamente.

En la asociación de ferroviarios — Discurso de Canalejas

MADRID, Diciembre 3—Hoy se celebró una brillante fiesta en la asociación de ferroviarios y de empleados de tranvía. Asistieron el rey Alfonso, el presidente del consejo de ministros, señor Canalejas y los ministros de Instrucción Pública, señor Jimeno y de Fomento, señor Gasset.

Halláronse presente también al acto las autoridades, numerosos asociados, comisiones de los centros sociales, y una compacta concurrencia.

Varios obreros pronunciaron entusiastas discursos por la prosperidad de la asociación y se mostraron orgullosos de contar en la sociedad con prestigiosos elementos. Terminaron vitoreando al rey y á las autoridades.

El señor Gasset, pronunció breves frases manifestando que sentía orgullo por pertenecer á la asociación. El presidente del consejo, señor Canalejas, pronunció un discurso alentando á los obreros á continuar por el camino emprendido y aludió á los últimos movimientos huelguistas.

Ensalzó á los empleados de ferrocarriles y tranvías que se opusieron á la "fratricida huelga general" que proyectaron los elementos ultrarradicales y dijo: "Así lograréis cuanto pueda seros beneficioso y la garantía es el propio monarca, amparador de las ideas generosas".

La fiesta terminó con un "lunch". El rey Alfonso fué objeto de entusiastas demostraciones.

La educación de la mujer — Firma de un decreto

MADRID, Diciembre 3— Hoy fué firmado por el rey Alfonso un decreto, por el que se funda una escuela destinada á la educación de la mujer. Dictaránse materias relacionadas con los conocimientos necesarios para el hogar y lecciones artísticas é industriales y comerciales.

La idea ha sido objeto de aplauso por la prensa y la opinión pública.

Los concejales progresistas—Banquete político

MADRID, Diciembre 3—Hoy se celebró en esta capital un banquete en honor de los concejales progresistas, que obtuvieron el triunfo en las pasadas elecciones. Asistieron al acto más de seiscientos comensales, y al final, se pronunciaron discursos enérgicos contra el gobierno.

El señor Menéndez Pallarés, atacó á Canalejas, de quien dijo que había conseguido un envidiable prestigio entre los elementos retrógrados. Otros oradores excitaron á la unión de los elementos republicanos, para derribar las instituciones, y el doctor Esquerdo resumió los discursos, entonando un himno á la revolución, y dedicando entusiastas elogios al ejército.

El banquete terminó en medio del mayor entusiasmo.

Ex ministros enfermos

MADRID, Diciembre 3— El marqués de Vadillo y el señor Celleruelo, ex ministros que, según comuniqué en mis telegramas de ayer se hallaban gravemente enfermos, se encuentran mejor en opinión de los médicos.

Muchas personalidades políticas de los respectivos partidos, han visitado á los enfermos.

Concurso de zarzuelas

MADRID, Diciembre 3—El literato ñor López Silva ha abierto un concurso para premiar las diez mejores obras que se presenten á un jurado, que será designado en breve.

Los premios ascienden á 15.000 pesetas.

Dichas obras serán estrenadas en Buenos Aires y Montevideo, por la compañía que ha de formar aquel literato.

FRANCIA

EXEQUIAS DE M. PAUL LAFARGUE

Importante demostración de duelo

PARIS, Diciembre 3—Efectuáronse hoy las exequias del ex diputado socialista M. Paul Lafargue, y de su esposa, que se suicidaron días pasados, mediante inyecciones de ácido cianhídrico.

El acto alcanzó las proporciones de una imponente demostración de duelo. Asistieron, los diputados Jaurès, Vaillant, Sembat, Landrin, Walter y Golly, y numerosas personalidades socialistas. Muchas delegaciones de comités extranjeros y de asociaciones diversas, tomaron parte en el acompañamiento con banderas rojas, con inscripciones diversas.

Se calcula en quince mil personas el número de los que acompañaron al féretro hasta el cementerio del Père Lachaise, donde se efectuó la cremación de ambos cadáveres.

Se había organizado un importante servicio de orden, que no tuvo que intervenir en ningún incidente.

DEMOSTRACION PATRIOTICA

PARIS, Diciembre 3—Un grupo encabezado por la Liga de los Patriotas, se dirigió esta mañana á Champigny, con motivo del aniversario de la batalla trabada en aquel punto del 9 de Noviembre al 1o. de Diciembre de 1870, y colocó coronas sobre el monumento elevado á la memoria de los que cayeron en aquellas jornadas.

M. Paul Deroulede pronunció un discurso, en el cual ensalzó el heroísmo de los defensores del territorio francés, y atacó el acuerdo franco-alemán, referente á Marruecos.

ASAMBLEA DEL TOURING CLUB

PARIS, Diciembre 3—Celebróse esta tarde en los salones de la Sorbonne la asamblea general del Touring Club de Francia, con asistencia de delegados de todas las asociaciones afiliadas.

El acto fué presidido por el ministro de Obras Públicas, M. Augagneur, quien pronunció un discurso, en el cual ensalzó los grandes esfuerzos hechos por dicha institución, en favor del progreso y los notables resultados alcanzados.

La situación de M. Lépine

PARIS, Diciembre 3—El presidente del consejo, M. Caillaux, recibió esta mañana en su despacho al prefecto de policía, M. Lépine, con quien celebró una prolongada conferencia.

Se asegura que en ella se trató de la actitud asumida por este último, con motivo de su candidatura para senador por el departamento del Loira, y que quedó convenido que M. Lépine conservaría su puesto al frente de la policía, á pesar de ser candidato.

Conferencia sobre volación militar

PARIS, Diciembre 3—El diputado M. Painlevé, miembro de la Academia de Ciencias, pronunció esta tarde en la Sociedad de Geografía una conferencia sobre la volación militar, en presencia de numeroso y selecto auditorio.

Declaró que los aeroplanos habían llegado á ser un instrumento de guerra superior á los globos dirigibles, y agregó que su generalización en los ejércitos como instrumento de guerra, hará de él un objeto para la pacificación definitiva de los pueblos.

Temores de huelga en un arsenal

PARIS, Diciembre 3—En vista de la agitación que reina entre los obreros del arsenal naval de Brest, el ministro de Marina, M. Delcassé, impartió instrucciones al prefecto marítimo, acerca de las medidas que deberá adoptar en caso de huelga.

Entre otras cosas, ordena la expulsión inmediata de todos aquellos que hagan propaganda en favor de la huelga, ó provoquen cualquier desorden.

Atentado contra comunicación

PARIS, Diciembre 3—Telegrafían de Lorient que á inmediaciones de aquella ciudad fueron descompuestos anoche varios aparatos de señales de la vía, por individuos que por ese medio trataban de provocar la desorganización del servicio.

Se ha ordenado una investigación para dar con los autores de este hecho.

Sorolla electo por la Academia de Bellas Artes

PARIS, Diciembre 3—La Academia de Bellas Artes, en su sesión de anoche, se ocupó de llenar la vacante dejada entre los miembros extranjeros de la misma, por el fallecimiento del pintor holandés, señor José Israels.

Los sufragios de la mayoría recayeron en el pintor español, señor Joaquín Sorolla.

ITALIA

LA ASISTENCIA LAICA A LOS EMIGRADOS

Inauguración de un congreso

ROMA, Diciembre 3—Telegrafían de Milán que se inauguró hoy en aquella ciudad el congreso de los sesecretarios provinciales para la asistencia laica á los italianos que emigran al continente, organizados desde hace años por la asociación La Humanitaria que está vinculada al partido socialista.

Estaban representadas en el congreso, diez y ocho provincias, figurando entre los delegados el hon. Angel Cabrini, quien pronunció el discurso inaugural.

Luego se dió lectura de varios telegramas de adhesión llegados á la presidencia del congreso, entre ellos uno del ministro de Agricultura, Industria y Comercio, hon. Nitti, augurando que La Humanitaria logre organizar otros secretariados para la asistencia de los emigrantes transoceánicos.

Valioso legado á la municipalidad de Padua

ROMA, Diciembre 3 — Telegrafían de Padua que falleció ayer en aquella ciudad la condesa Venazzi, perteneciente á una de las familias

SERVICIO EXCLUSIVO PARA "LA PRENSA" DE SUS CORRESPONSALES

más distingidas de aquella provincia.

La extinta legó en su testamento á la municipalidad de Padua su grandioso palacio, que es uno de los más antiguos de la ciudad y reune notables colecciones de obras de arte.

Demanda contra un diario republicano

ROMA, Diciembre 3 — Se anuncia que el señor Barsotti, director del diario "Il Progresso Italo Americano" de Nueva York, se presentó ante los tribunales de esta capital demandando por calumnia y difamación al órgano republicano "La Ragione", con motivo de la campaña que esta publicación efectuó contra Barsotti, á raiz de las graves discrepancias surgidas en la gran ciudad norteamericana cuando se iniciaron los preparativos de la inauguración del monumento á Dante.

PORTUGAL

EL VIAJE DE PABLO IGLESIAS

Conferencias en Oporto

LISBOA, Diciembre 3—Ha sido objeto de generales demostraciones de simpatía durante su permanencia en esta capital el conocido agitador republicano español Pablo Iglesias.

Mañana se dirigirá á Oporto, especialmente invitado por los centros políticos de esa ciudad para dar dos ó tres conferencias.

El arresto del ex ministro Azevedo

LISBOA, Diciembre 3 — Ingresará mañana en la penitenciaría de Coimbra el ex ministro de Estado, señor José de Azevedo Castellobranco, que fué detenido ayer y pesa sobre él una acusación por complicidad en los levantamientos monárquicos últimos.

Uno de los hijos del detenido publica hoy en los diarios de esta capital, una carta en la cual declara que su señor Padre jamás estuvo en connivencia con los conspiradores.

El bandidaje en Alemtejo

LISBOA, Diciembre 3—Llegan noticias del alarmante incremento del bandidaje en Alemtejo. Anuncian que anoche fué asaltada cerca de Vianna una diligencia por una numerosa partida de malhechores. El ruido de los disparos produjo un pánico indescriptible entre los habitantes, muchos de los cuales abandonaron la ciudad.

Proceso contra los conspiradores

LISBOA, Diciembre 3—En la presente quincena serán sentenciados catorce conspiradores de los que se encuentran detenidos y sus procesos respectivos se tramitan ante el tribunal especial.

Un nuevo partido político

LISBOA, Diciembre 3—Se han publicado las bases de una nueva agrupación política que se denominará la Alianza Republicana, en la cual figurarán numerosísimos oficiales del ejército y de la armada, profesores, comerciantes y obreros.

CHINA

DESPUES DE LA TOMA DE NANKIN

Armisticio en Hankow

SHANGHAI, Diciembre 3—Comunican de Nankin que los revolucionarios, dueños de esa ciudad, han saqueado el barrio tártaro y dan muerte á todos los tártaros manchúes que caen en su poder. Las calles de la ciudad están sembradas de manchúes decapitados. El jefe de los revolucionarios ofreció un premio de sesenta mil dólores por las cabezas del ex virrey y del general tártaro, quienes se encuentran refugiados á bordo de un crucero japonés.

Los jefes militares preparan un avance hacia la línea férrea de Hankow á Tientsin, donde el general Chang- Chuan concentra las fuerzas imperiales y espera la llegada de refuerzos de Pekín para emprender la reconquista de Nankin.

Confírmase la noticia de haberse celebrado en Hankow un armisticio de tres días entre los jefes de las tropas del gobierno y los revolucionarios. El anuncia causó gran descontento entre los rebeldes de Nankin.

HONG KONG, Diciembre 3—Mañana partirá para Shanghai un destacamento de la guarnición de esta colonia. Se ignora el destino final de esa fuerza, pero se cree que se dirigirá á Pekín ó á Hankow.

LONDRES, Diciembre 3—Un telegrama de Pekín, dirigido al "Daily Mail", consigna el rumor de que el general Chang-Chuan ha sido asesinado en Nankín.

INGLATERRA

LOS REYES EN BOMBAY

Grandes festejos

BOMBAY, Diciembre 3 — El rey Jorge y la reina María asistieron hoy á un servicio religioso celebrado á bordo del yate real "Medina" y visitaron luego el palacio del gobernador. La población hizo grandes ovaciones á los soberanos. Continúan llegando millares de forasteros y esta noche hubo numerosos festejos en los diferentes barrios de la ciudad.

Mañana desfilarán delante de los reyes veintiseis mil niños de las escuelas en el local de la exposición. Asistirán al acto el gobernador de Bombay, numerosos príncipes indígenas y otros personajes. Por la tarde, los soberanos visitarán el museo de las antigüedades de Bombay.

ESTADOS UNIDOS

VOLADORES PARA SUD-AMERICA

En Buenos Aires y Río de Janeiro

NUEVA YORK, Diciembre 3 — Anúnciase que el miércoles próximo llegarán á Río de Janeiro, en el vapor "Vasari", seis monoplanos Blériot, Newport y Demoiselle. Harán en ellos una serie de vuelos en la capital del Brasil, los voladores Barrett, Garros, Aydemars, Barrier y Simone, quienes partieron de Cherbourg el 10, del corriente, contratados por la Queen Aeroplane Company, de Nueva York.

Más tarde irán á Buenos Aires, y la compañía citada desea contratar para la capital argentina también á la voladora francesa Helene Dutrieu.

LA CAMPAÑA CONTRA LOS "TRUSTS"

WASHINGTON, Diciembre 3 — El gobierno continúa con gran energía su campaña contra los "trusts". Se anuncia que el procurador general de la nación Mr. Wickersham, ordenó el enjuiciamiento del "trust" del aluminio, que monopoliza la fabricación de los utensilios de cocina, violando la ley Sherman.

En cuanto al proceso instaurado contra las casas de Chicago que forman el "trust" de la carne, la vista empezará el miércoles próximo.

AUSTRIA HUNGRIA

EL EMPERADOR INDISPUESTO

VIENA, Diciembre 3 — El emperador Francisco José se encuentra indispuesto, padeciendo de un resfriado. Su estado no tiene nada de alarmante; pero los médicos recomiendan al soberano que no abandone sus habitaciones durante varios días.

Nuevo jefe del estado mayor general

VIENA, Diciembre 3 — Acaba de publicarse un decreto imperial que nombra al mariscal Schemua, jefe del estado mayor general del ejército, en reemplazo del general barón von Hoetzendorf, quien acaba de presentar su renuncia.

PARAGUAY

Nueva emisión de papel moneda — Desbordamientos del río Paraguay —Nuevo ministro del Brasil.

ASUNCION, Diciembre 3—Parece que el Congreso en la primera sesión que celebre tratará sobre una emisión de cuarenta millones de pesos papel, que será lanzada de á medio millón.

—Siguen creciendo las aguas del río Paraguay, que ya se han desbordado en varios puntos, causando graves pérdidas á los ganaderos.

—Tuvo lugar la recepción del nuevo ministro del Brasil, señor Ferreira.

Se cambiaron los discursos de práctica entre el presidente y el diplomático, los que fueron muy cordiales.

Al acto concurrieron los ministros de Estado, los presidentes de la Cámaras legislativas y miembros del tribunal de justicia.

PERU

VENTA DE BUQUES, DESMENTIDA

LIMA, Diciembre 3—Por orden del gobierno, el cónsul peruano en Milán, desmintió la noticia de que este país había vendido á Turquía los cruceros "Grau" y "Bolognesi".

REPUBLICA ORIENTAL

EL COLERA EN EUROPA

MONTEVIDEO, Diciembre 3—Según informes oficiales, puede considerarse que el cólera ha desaparecido en Austria.

En Hungría ocurren aun algunos casos; pero la epidemia tiende á desaparecer completamente.

En la ciudad de Génova hasta el 15 de Noviembre no se había producido ningún nuevo caso de cólera.

En los suburbios se asistían aun algunos atacados de esa enfermedad.

—Falleció la señora Angela Serboni de Champagne.

La ley de pensiones militares — El proyecto de reforma de la Constitución — Los derechos á la sal en el Brasil — Suicidio de un tripulante.

MONTEVIDEO, Diciembre 3 —La reglamentación reciente sobre la ley de pensiones militares, viene á agravar la situación de una gran mayoría de oficiales del ejército, con la imposición del nuevo descuento para el reintegro de lo que adeudan al montepío.

—Se sabe que en la discusión en particular del proyecto de ley sobre la reforma de la Constitución, que se iniciará el jueves próximo en la Cámara de Diputados, harán uso de la palabra varios miembros de aquélla lo que dará lugar á un interesante debate, pues existen grandes discrepancias respecto al sistema por el cual deberán ser elegidos los miembros constituyentes, y en lo relativo á si deben ó no ser objeto de una rectificación posterior las resoluciones que se adopten por dicha asamblea.

—Comunican de Río de Janeiro, que el Congreso del Brasil no aprobó la exoneración de los derechos á la sal para los saladeros de Río Grande.

En cambio, acordará una rebaja á la industria que no perjudique á las salitreras nacionales.

—Recorrió hoy algunas calles de esta ciudad el tren Renard.

Luego fué embarcado en vagones para conducirlo á Mansavillagra, punto de arranque de la línea á Sarandí del Yí.

—El teniente de navío José Aguiar será nombrado segundo jefe del crucero "Uruguay".

—El director de la asistencia pública, doctor Scoseria, se trasladará en la semana próxima á los departamentos de Maldonado y Rocha, para tomar posesión de los hospitales de esas villas.

—El comandante del vapor inglés "Cervantes", llegado de Nueva York, comunicó que durante el viaje se arrojó al mar el fogonero Miller, de 35 años de edad, inglés, soltero.

—Un ingeniero agrónomo argentino, que se encuentra accidentalmente en ésta, expresó su sorpresa al enterarse de que el gobierno uruguayo contrata en Europa un buen número de agrónomos, cuando residen en la Argentina numerosos ciudadanos uruguayos, que poseen ese título, cuyos servicios debería utilizar aquél.

Nueva huelga — Cargos contra un inspector — Peregrinación religiosa.

MONTEVIDEO, Diciembre 3 — Se han declarado en huelga los albañiles, mosaiquistas y peones de la fábrica eléctrica.

Cunde el malestar en los gremios obreros.

—Se halla moribundo el doctor Saturnino Alvarez, ex miembro del superior tribunal de justicia.

—Se dice que se formularán en breve graves cargos contra el inspector de las estaciones de agronomía, profesor señor Backaus.

—Se constituirá en breve una asociación de médicos.

—El estado sanitario de esta ciudad es satisfactorio.

—El 14 del corriente llegará el ministro en Río de Janeiro señor Rufino Domínguez, trasladado á Roma.

—Debido al mal estado de salud del ministro en Rusia y Alemania, doctor Luis Carabelli, que insiste en el propósito de jubilarse, se ha encargado del desempeño interino de aquella legación el secretario de la misma, señor Aurelio Arocena.

—Se siguen con entusiasmo los trabajos para la peregrinación al santuario de la virgen de Guadalupe.

CHILE

EL ASUNTO DEL TRASANDINO

Proyecto del Ministro de Obras Públicas

SANTIAGO DE CHILE, Diciembre 3—El ministro de Industrias y Obras Públicas celebró ayer una larga entrevista con el gerente del ferrocarril Trasandino.

Con el fin de concluir con las dificultades actuales, someterá á la empresa tres proposiciones, que consulten los intereses de ésta y resguarden los del país.

El ministro espera que se llegue á un acuerdo, á fin de evitar la paralización del tráfico.

El gobierno proyecta adquirir del Trasandino bonos de primera hipoteca, por la suma de doscientas mil libras esterlinas, las cuales se destinarían á atender debidamente las necesidades de esa línea.

—El arzobispo de Santiago ha dirigido una circular á los curas rectores, para que hagan ver á los fieles la inconveniencia del vestido que usan actualmente las señoras.

—Para proseguir las obras públicas se contratará un empréstito de setecientas mil libras esterlinas.

Estafa á un Banco—Amenaza del ferrocarril Trasandino — La marina mercante—Suboficiales para Tacna.

SANTIAGO DE CHILE, Diciembre 3—El Banco Anglo-Sud Americano fué estafado por medio de un cheque falso, en 21.000 pesos.

—La empresa del Trasandino amenaza suspender el tráfico si no puede llegar á un acuerdo con el gobierno.

—En el despacho del ministro de Guerra y Marina se reunieron los senadores Carlos Aldunate y Javier Eyzaguirre, el almirante Luis Uribe y los señores José Miguel Echenique y Diego Costro, con objeto de continuar estudiando el asunto de la protección á la marina mercante nacional.

Considerada la situación actual del comercio marítimo y la conveniencia de crear una flota auxiliar de guerra, se llegó á la conclusión de que debía sostener el proyecto de ley que concede primas á todos los buques nacionales, que se halla pendiente en el Senado, y procurarse la aprobación de nuevas disposciones que determinen la incorporación á las compañías chilenas de vapores que sean capaces de servir de trasportes de guerra y de cruceros auxiliares.

En la próxima reunión, se tratará el proyecto del almirante Uribe, que concede primas á la marina mercante auxiliar de guerra.

—Hoy saldrán de Valparaíso para Tacta, 72 suboficiales.

BRASIL

REPORTAJE SOBRE EL EJERCITO ARGENTINO

RIO DE JANEIRO, Diciembre 3— Un redactor de "Imprensa" entrevistó al barón von der Goltz, que partió hoy para Europa, respecto del ejército argentino.

Dijo que aquel ejército, como el brasileño, tiene tradiciones históricas y que actualmente se halla en buenas condiciones, por su preparación.

Agregó que su organización es parecida á la del ejército alemán, que es uno de los más perfeccionados del mundo.

Hizo presente que el soldado argentino es inteligente, fuerte, valiente, obediente, disciplinado, y que su deseo es progresar.

Respecto á la remuneración de los instructores alemanes, dijo que no podía ser mejor.

Retribución de una visita—Los asuntos de Bahía y Pernambuco

RIO DE JANEIRO, Diciembre 3— Llegó el señor Jerónimo Monteiro, presidente del Estado de Spirito Santo, para retribuir la visita que le hizo el presidente de la república, mariscal Fonseca.

—En la sesión que celebró la cámara de Diputados, se apeló al patriotismo de los miembros de ella para que votaran el presupuesto.

—En la misma sesión fué defendido el gobierno sobre su gestión política en los asuntos de Bahía y Pernambuco.

SAN JUAN

ELECCIONES MUNICIPALES

Triunfo de la Unión Nacional

SAN JUAN, Diciembre 3—En las elecciones municipales de hoy triunfaron los candidatos proclamados por la Unión Nacional.

El acto se llevó á cabo en completo orden y libertad.

Por la lista de la Unión Nacional votaron 99 y por la de la Unión Comunal, que respondía á los elementos oficialistas, 80.

En los círculos políticos se dice que la elección efectuada hoy es la única en los anales eleccionarios de San Juan, por la cultura y completa prescindencia del gobierno.

La lucha fué reñida, pues se trabajó con gran entusiasmo.

TUCUMAN

ACTO DE ARROJO

Niñito salvado de la muerte

TUCUMAN, Diciembre 3—El maquinista del tren mixto de Monteagudo del ferrocarril Central Córdoba, unas cuantas cuadras antes de llegar observó un pequeño bulto.

No obstante de no darle importancia, disminuyó la velocidad.

Una vez próximo al bulto, notó que se trataba de un niño de tres años de edad.

Inmediatamente hizo esfuerzos para detener el convoy, lo que no pudo conseguir.

En visto de esto, el fogonero corrió hacia el miriñaque y pudo levantar en peso al niñito, con verdadero peligro para su vida.

Este acto de arrojo ha sido muy elogiado.

Hasta ahora no he podido conseguir el nombre del personal de la locomotora.

—Anoche tampoco pudo celebrar sesión la cámara.

—Un senador me dice que los miembros de la oposición no concurrirán hasta que el Ejecutivo no ordene á la comisión que estudia el proyecto de ley electoral que se expida, pues sistemáticamente tiene encarpetado el proyecto.

Los asuntos de la escuela normal — Manifestación de vecinos

MONTEROS, Diciembre 3 — Sesenta y nueve padres y representantes de los niños que reciben educación en la escuela normal de esta localidad, han hecho las siguientes declaraciones en un documento:

Que desde la instalación de la escuela hasta la fecha, el director, señor José M. Monzón, como los demás profesores y maestros, por su correcto proceder en la enseñanza de los niños, han merecido y merecen su entera confianza; que el grado de adelanto alcanzado por sus hijos, debido á la competencia de aquéllos, satisface por completo sus aspiraciones y le demuestra que no se ha omitido sacrificio para que la escuela sea, como lo es, un modelo, entre las de su clase.

Además, ochenta vecinos caracterizados se han adherido en un todo á la manifestación precedente, por considerar que ella es justa.

Monteros, dice la declaración que han firmado, han de conservar siempre un recuerdo de gratitud para los los fundadores de la escuela normal.

SAN LUIS

El partido Radical—Acto censurable

SAN LUIS, Diciembre 3—De conformidad con lo resuelto ayer, celebró asamblea el partido Radical, en el domicilio del doctor Nicolás Jofré.

Se incorporaron al partido los doctores Alberto Quiroga y Alejandro García Quiroga y un grupo de jóvenes.

Esta noticia produjo gran entusiasmo.

Todos los concurrentes á la asamblea manifestáronse decididos á ir á la lucha.

La nueva comisión directiva del comité quedó formada así: presidente, José M. Tissera; vice primero, Alberto Quiroga; vice segundo, Francisco Concha; secretario, Nicolás Jofré doctor García Quiroga, Emilio Bertin.

La mesa ejecutiva la componen 10 miembros y el comité directivo 60 vocales.

—La prensa local publica enérgicos artículos contra varios ex alumnos de la escuela normal regional que terminaron la semana pasada la carrera de maestros, y que destrozaron con instrumentos cortantes varios árboles de la calle San Martín.

SANTIAGO DEL ESTERO

Asamblea del partido Radical—Nuevo colegio—Trabajos de vecinos

SANTIAGO DEL ESTERO, Diciembre 3—El comité central del partido Radical aprobó anoche el manifiesto que dará en breve á sus correligionarios de la provincia.

—El comité de la juventud Radical renovará las autoridades en la asamblea que celebrará el viernes próximo.

—Se anuncia una fiesta con motivo de la colocación de la piedra fundamental del colegio católico que funcionará en ésta, dirigido por salesianos.

—Ayer se terminaron los exámenes en la escuela normal de maestras.

El domingo se realizará una fiesta íntima en dicho establecimiento para despedir á las nuevas maestras.

—Los vecinos del barrio Sureste de la ciudad se han constituído en comisión para hacer trabajos y recolectar fondos para la construcción de una plaza pública en el terreno fiscal que da á las calles 25 de Mayo, Bartolomé Mitre, Avenida General Roca y Mendoza.

ENTRE RIOS

LAS ELECCIONES MUNICIPALES

VICTORIA, Diciembre 3—Se efectuaron las elecciones municipales.

No se notó ningún entusiasmo por concurrir al acto.

Votaron 275 personas.

Resultaron electos concejales por la mayoría, los señores Vicente Vela, doctor Rodolfo del Valle, doctor Domingo Cúneo, Angel Piaggia, Fabricio Testa y Antonio Affranchino, y por la minoría los doctores Antonio Oberti Denis, Sebastián Mundani y Ricardo Ferrero Colón y el señor José Reggiardo.

CONCORDIA, Diciembre 3—Fuera de algunos incidentes personales, sin importancia, en las mesas, las elecciones se desarrollaron tranquilamente.

Se clausuró el acto á las 2.

Votaron por la lista sostenida por el comité de Concordia, que patrocinaba el señor Gregorio J. Soler, 92, sin conseguir ni la minoría.

Según el escrutinio, triunfó la lista en que figuraban los candidatos señores Domingo Giuliani, Carlos S. Martínez, Juan L. Traverso, José Boglich, doctor Martín Castro Escalada, Pedro Gastambide, Juan Marcone, Sebastián San Román, Moisés B. Ortelli y Prudencio Migone.

El señor Soler presentó una protesta al presidente del comicio.

GUALEGUAY, Diciembre 3—Tuvieron lugar las elecciones de concejales.

El vecindario se abstuvo de concurrir á los comicios, debido á los recursos ilegales de que se valen los partidarios del gobierno.

De tres mil cuatrocientos inscriptos, sufragaron sólo 230, en su mayoría asiduos concurrentes á los garitos que la policía tolera con fines electorales.

Ostensiblemente los comisarios y los municipales acompañaban á los votantes hasta los comicios en carruajes contratados al efecto.

Fueron elegidos concejales los señores Salvador L. Flores, Fortunato Solanas, Gustavo Lafolié, Joaquín Bentos Alvarez, César N. Castro, Pascual Griecco, Aníbal D. Chizzini, Carlos J. Burgo, Victorio Maddalfa y Gregorio Villanueva, ninguno de los cuales se ha ocupado de su candidatura, pues fueron designados por la fracción gubernista.

URUGUAY, Diciembre 3— En las elecciones de concejales verificadas hoy, salió triunfante la lista completa del comité Unión Vecinal, en la que figuraban los señores Benito Yañez, Cipriano Marcó, Juan Piñón (hijo), Luis Délfino, Carlos Reljebel, N. Dodero, J. F. Plot, Antonio Rodríguez, doctor José Haedo y Marcelino Martínez.

Se festejará el triunfo con un banquete, que se llevará á cabo esta noche, en el hotel París.

COLON, Diciembre 3—Se realizaron las elecciones municipales.

El interventor procedió con parcialidad, pues permitió al jefe de policía, señor Bartnalle que actuara como si no hubiera sido suspendido en sus funciones, el que dispuso la detención de cuatro jóvenes que se ocupaban en colocar carteles.

El intendente, el tesorero, el secretario, y el médico municipal, distribuían boletas y detenían á los transeuntes para solicitarles el voto.

Un empleado de policía, en presencia del interventor, acompañaba á los votantes.

Con todo, después de 20 años, este pueblo ha presenciado una elección municipal.

El partido Popular obtuvo el triunfo de un solo candidato, que es el señor Manuel Enrique Sepane.

GUALEGUAYCHU, Diciembre 3— Se realizaron las elecciones municipales en medio de la mayor indiferencia.

Votaron 450 personas de las 2.500 que hay inscriptas en el padrón.

No se conoce aun el dato de los canddatos que han salido electos, pues no se ha hecho todavía el escrutinio general.

En el local del comité Vecinal, hubo una pelea por cuestiones de juego. Hubo un herido de arma blanca.

Empréstito municipal—El registro de la propiedad—La Defensa Agrícola.

CONCORDIA, Diciembre 3—La Cámara aprobó el empréstito para la construcción del teatro y del edificio municipal.

—Durante el mes pasado, se inscribieron en el registro de la propiedad transacciones por valor de 2.340.094 pesos, é hipotecas por 180.707.

—En el lago artificial del Victoria Park, se ahogó el joven Manuel Sánchez.

—Fué nombrado secretario del juzgado de paz el señor Luis Berisco.

—"Diario de Concordia" denuncia irregularidaes de carácter grave de la Defensa Agrícola.

Dice que se hace figurar en las planillas viáticos que no corresponden, lo que ha motivado que el secretario de la seccional se negara á suscribirlas.

El secretario ha dirigido una nota al director de la central, en la que concreta los cargos, y solicita que se levante una investigación.

—Se hizo cargo de la jefatura de policía, mientras dure la ausencia del jefe, el secretario de la misma, señor Tolentino Gentil.

—La Sociedad de Beneficencia organiza una fiesta de caridad, que se celebrará en el local de la Sociedad Rural el 25 del próximo.

—En el local del Club de Regatas, tienen lugar reuniones familiares.

—La empresa del tranvía inauguró el servicio de riego.

—Se ve muy concurrida la exposición de labores de la escuela normal mixta.

Sociedad Pro Intereses Departamentales—Precio de los novillos

GUALEGUAY, Diciembre 3—La sociedad Pro Intereses Departamentales, renovó la comisión directiva.

Fué elegido presidente el doctor Joaquín Aguirrezabala.

—El señor Juan Berisso vendió para el frigorífico de Campana, 300 novillos de 5 años, á 120 pesos cada uno.

Suicidio

GUALEGUAY, Diciembre 3 — Se suicidó el portero del Banco Francés, de un tiro de revólver en la boca. Falleció instantáneamente.

CORDOBA

Los trabajos de la Unión Nacional—Comité del partido Radical — El juego.

CORDOBA, Diciembre 3—La Unión Nacional ha vuelto á suspender los trabajos de organización que llevaba á cabo en los departamentos.

Los trabajos que venía haciendo para conseguir la adhesión de algunas ligas departamentales, no han tenido éxito.

—A mediados de mes, el partido Radical trasladará el comité de la provincia á un gran local céntrico de esta ciudad, en el cual funcionarán las juntas superiores del partido.

—Con motivo de haber sido sorprendido anoche un garito que funcionaba en las calles San Martín y 9 de Julio, la prensa incita á la policía á que proceda con igual energía contra varios círculos sociales, en los que se viola descaradamente la ley contra el juego.

Irregularidades del enrolamiento — Falta de brazos — La vialidad dificultada.

SAN JOAQUIN, Diciembre 3—Varios vecinos, trabajadores, de ésta, se han trasladado por repetidas veces á la oficina que les corresponde con el fin de enrolarse, sin poder conseguirlo algunos de ellos, debido á que no hay libretas.

Esto ocasiona muchos perjuicios, en particular, á los que no tienen recursos.

No habría, pues, que extrañarse que quedaran algunos ciudadanos sin cumplir con la ley.

—Hay mucha escasez de peones.

No obstante, se cree que en el momento oportuno acudirán.

El jefe de correos de ésta no omite esfuerzo á fin de hacer propaganda entre los agricultores, para que hagan los pedidos de brazos, con tiempo.

—Se ha constituído en ésta una comisión de vecinos para afreglar los caminos que dan acceso al pueblo, los que están intransitables.

A pesar de las continuas reclamaciones hechas al ministerio del ramo y al ferrocarril, no fué posible conseguir nada.

Trabajan quince hombres en el arreglo de los mismos.

Los terraplenes están muy adelantados.

—Se ausentó definitivamente para ésa el doctor Nicolás C. Capece, que residía en Jovita.

En ésta es muy lamentada su partida, pues se trataba de un correcto caballero.

Velada escolar

ITALO, Diciembre 3 — Obtuvo éxito la velada que con motivo de la clausura de las clases escolares tuvo lugar en la escuela nacional número 39, bajo la dirección de la competente profesora normal, señora Nicasia Z. de Balgorria, quien fué muy aplaudida y felicitada.

El local se vió concurrido por todas las familias del pueblo y de la campaña.

CORRIENTES

Investigación de delitos

SANTA LUCIA, Diciembre 3 — Los dos hechos de sangre de que di cuenta á ese diario, han sido completamente confirmados.

El asesinato de Canteros, fué cometido con alevosía, con un puñal, esgrimido, según las constancias del sumario, por mandato de tercero.

Se pidió al ministro de Gobierno que envíe al empleado de investigaciones señor Ges, con objeto de que lleve á cabo la investigación de dicho crimen.

Nuevo ferrocarril

GENERAL PAZ, Diciembre 3—Regresó al campamento de Maloya el ingeniero inspector del trazado de la línea del ferrocarril Molet.

Esta línea será de trocha ancha.

Arrancará desde Corrientes hasta Misiones, pasando por ésta.

Dicha línea correrá paralela al ferrocarril Dodero, á diez kilómetros de distancia.

Tendrá tres ramales importantes, uno que irá á Mburucuyá y Saladas; otro de ésta, Itá Ibaté, Ituzaingó, Posadas, Iguazú, etc., y un tercero de Ita Ibaté á Ituzaingó, San Miguel, Concepción, Sauce y San José Feliciano (Entre Ríos).

JUJUY

Guardias sanitarios cesantes—Nuevo agente fiscal del crimen

JUJUY, Diciembre 3— Fueron declarados cesantes los guardias sanitarios provinciales, señores José D. Rodríguez y Alberto Alvarado.

—Ha sido nombrado el doctor Ernesto Claros (hijo), agente fiscal del crimen, en reemplazo del doctor Miguel de la Rosa, que renunció.

El enrolamiento

RINCONADA, Diciembre 3 — Se clausuró el enrolamiento en ésta, con 362 ciudadanos enrolados.

El jefe del registro civil, señor Ciro Bejarano, y el conscripto David Constante han desplegado actividad en el enrolamiento.

—Reina tiempo muy seco.

CATAMARCA

LAS ELECCIONES DE GOBERNADOR

Abstención de los opositores

TRABAJOS DE LA POLICIA

CATAMARCA, Diciembre 3 — Hoy se realizaron las elecciones de electores de gobernador y de vice de la provincia.

Sólo concurrieron los elementos oficiales, pues los opositores se abstuvieron.

El partido Radical declaró días pasados que la provincia se encontraba en una situación política anormal, lo que imposibilitaba el ejercicio libre del sufragio, debido á los vicios del padrón, presión oficial é intervención personal del gobernador doctor Molina, que imponía los candidatos.

La lista de los electores oficialistas fué votada en todos los departamentos.

Aun no se conoce la cifra total de los sufragantes.

En esta capital votaron quinientos cuarenta y uno, inclusive el gobernador de la provincia, cuyo voto es comentado en los círculos independientes y por algunos amigos de la situación.

El candidato á vicegobernador, doctor Quevedo, distribuía dinero personalmente en el comicio á cada votante.

Circula un crecido número de beodos por las calles de esta ciudad.

Los despachos de bebidas han permanecido abiertos, á pesar de lo que dispone la ley de elecciones y del descanso dominical.

Tengo en mi poder cartas de vecinos conocidos de la campaña, en las que manifiestan la intervención que han tomado las autoridades departamentales en favor del gobierno.

Entre otras cosas, recuerdan que varios comisarios han pedido fondos telegráficamente á los dirigentes de la situación para los gastos de las elecciones.

Los comentarios generales sobre el acto electoral de hoy confirman el juicio anticipado de la prensa y la opinión de que el nuevo gobierno que se iniciará en Mayo, necesitará orientarse en rumbos contrarios á los seguidos por el gobierno actual, pues de lo contrario le será imposible mantener la estabilidad, máxime cuando ya se diseñan claramente en el seno de la situación diversos grupos con tendencias encontradas.

CHACO AUSTRAL

LA ESCUELA DE AGRICULTURA

GRAVES IRREGULARIDADES FERROVIARIAS

COLONIA BENITEZ, Diciembre 3 — Se extraña que el ministro de Agricultura no haya ordenado la instrucción de un sumario para comprobar las graves denuncias interpuestas por el ex ayudante señor Brianzo, sobre irregularidades en la escuela de agricultura de Benitez.

—Se extraña también que el ministro de Obras Públicas no corrija el pésimo servicio del ferrocarril á Metán, que transporta pasajeros en zorras y los trenes marchan á razón de ocho kilómetros por hora. Los que viajaron de esa manera sufrieron un calor de 40 grados á la sombra, por cuya causa días pasados una señora murió de insolación.

—El ministerio citado tiene una cuadrila de peones que refaccionan un puente particular, mientras que los nacionales Yné y Guaicurú se hallan en condiciones de no poderse transitar por ellos.

SALTA

Elecciones de concejales — Ahogado

CAFAYATE, Diciembre 3—Se verificaron las elecciones municipaes.

Fueron elegidos concejales los señores Silverio Chavarría y Juan Peyret.

—Se ahogó el señor Leandro Tapia.

MISIONES

ACTIVIDAD DEL BRASIL EN LA FRONTERA

La policía argentina

SAN JOSE, Diciembre 3 — El gobierno brasileño está llenando de fuerzas de línea sus fronteras, y construye cuarteles y vías férreas, que á la vez que estratégicas, son pobladoras.

Tiene los regimientos 2o. y 3o. de ingenieros, con mil doscientas plazas, ocupados en los trabajos del ferrocarril que une á la colonia Iyuí con Santo Angelo, San Luis, San Nicolás, colonia Guaraní, San Borga é Itaquí.

Está formando también, una colonia compuesta de ocho leguas cuadradas, cerca del río Uruguay, entre las colonias Guaraní y Militar, esta última frente á Monteagudo.

También lleva á cabo obras de progreso, que sería largo enumerar.

Mientras tanto, el gobierno argentino nada hace ante la actividad que despliega el vecino en la frontera.

Es necesario que tome alguna medida al respecto.

—Una persona bien informada, que acaba de llegar de Monteagudo, informa que ha sido suprimida allí la comisaría de policía y que queda un simple destacamento.

Noticia bien recibida — El comercio clandestino — Obras públicas en el territorio.

POSADAS, Diciembre 3 — Este vecindario ha sido gratamente impresionado con la noticia telegráfica recibida de ésa por el gobernador del territorio, coronel López, de que en la ley de presupuesto del año próximo figuran los fondos necesarios para el puerto y muelle de ésta, instalación de las aguas corrientes y otros servicios de gran necesidad pública, así como la instalación de una sucursal del Banco Hipotecario, cuya petición remitida por el gobernador al ministro del Interior, ha sido favorablemente acogida por el de Hacienda.

—El administrador de rentas nacionales persigue eficazmente por la vía judicial á las numerosas casas de comercio clandestinas existentes aquí y en los departamentos de su jurisdicción, que en su mayoría no son sino centros de haraganería y vicio, establecidas por mujeres que expenden bebidas alcohólicas á los menores y á los obreros.

Han sido embargados varios de esos comercios y se ha aplicado á los dueños las multas establecidas por la ley de patentes.

En esa forma se depurará el comercio honesto, con beneficio para el fisco.

Las entradas por concepto de patentes en el corriente año, superan á las de los anteriores.

En Posadas han sacado patente 646 casas de comercio, que pagaron al fisco pesos 35.796; en Apóstoles, 85, que abonaron 3.729 $, y en varios otros departamentos, 327 establecimientos, que oblaron 7.640 pesos por la referida patente.

Elecciones de concejales — Creciente del río—Suicidio

POSADAS, Diciembre 3—Se realizaron las elecciones de tres concejales.

Salieron electos los señores José R. Blosset, Carlos Escalada y Juan C. Sarejannis.

—Las aguas del río siguen creciendo con mucha fuerza.

—Se suicidó el joven Bernasconi, de un tiro de revólver en la cabeza. Había venido hace poco del Paraguay.

Se ignora el motivo que pueda haberle inducido á ello.

Creciente del río

POSADAS Diciembre 3 — El río sigue creciendo.

—Falleció la respetable señora de Niveiro, esposa del antiguo vecino de ésta señor Rafael Niveiro.

PAMPA CENTRAL

Nueva escuela—Viajeros

TRENEL, Diciembre 3—Esta tarde se inaugurará la escuela de comercio de los señores Serralta, Taravello y Compañía.

—Salieron para Villegas los señores F. Serralta é hijo, en automóvil y para ésa el director de la escuela, señor F. Miguenz y esposa.

—Son esperados el señor C. Negri y la señora Juana P. de Pérez.

NEUQUEN

Sumario contra un comisario

SAN MARTIN DE LOS ANDES, Diciembre 3 — Varios vecinos caracterizados me informan que el gobernador, señor Elordi, hizo instruir un sumario al comisario del departamento de Los Lagos, señor Felipe S. González, al que ordenó que fuese al Neuquén.

Según dichos vecinos, el señor González era una garantía para la tranquilidad de los pobladores de la jurisdicción á su cargo.

El motivo del sumario es el siguiente: Dos conocidos hacendados hacían uso de una tranquera, cerrada con llave.

Un día, uno de ellos hizo cortar el alambrado.

El damnificado formuló la denuncia del caso ante el comisario, quien citó al presunto cortador del alambrado; pero en lugar de acatar la orden de la autoridad, se dirigió al gobernador para pedirle garantías.

Esto fué lo que dió lugar á que se le instruyera el sumario y se le hiciera bajar al Neuquén.

Se censura la actitud del gobernador.

CHUBUT

Inspección de tierras fiscales—La colonización indígena

ENSANCHE DE LA COLONIA SARMIENTO, Diciembre 3 — A mediados del corriente mes, pasó por ésta, en gira de inspección, el señor Basilio Sienra, acompañado por el administrador de la colonia señor Miguel Jané.

Recorrieron todos los lotes y tomaron nota sobre el estado de la colonia y el ensanche para el informe que pasarán á la dirección de tierras y colonias.

El señor Sienra quedó bien impresionado de la colonización en el ensanche.

Lamentó únicamente la dejadez de los pobladores indígenas, que poco ó nada hacen por progresar.

Además, como los vínculos familiares entre ellos son mantenidos todavía según costumbres atávicas, hay muchos lotes de indígenas fallecidos que tendrán que ser reintegrados al fisco, desalojando á los que los ocupan, porque el registro civil no es para ellos tomado en cuenta.

El gobierno no debe seguir la colonización mixta de elementos civilizados é indígenas, sino darles tierras y formar con ellos solos, colonias, bajo la dirección y vigilancia de las reparticiones públicas interesadas.

Mezclarlos es un error, como lo demuestra lo que ocurre aquí, pues el 90 o|o de los indígenas no hacen más que construir una pequeña población con adobes y no cumplen con ninguna de las otras exigencias de la ley.

SANTA CRUZ

Queja contra un empleado de correos —Nuevo vaporcito

RIO CHICO, Diciembre 3 — El auxiliar de la oficina local de correos, sobre el que pesan graves cargos, fué acusado ante la superioridad por vecinos de ésta.

Se espera que la superioridad procederá como corresponde.

—En breve llegará el vaporcito de propiedad del hacendado señor Bonvalot, que lo hará navegar desde el lago Viedma hasta los puertos de la costa.

—Se continúa la esquila.

La máquina para esquilar está dando buenos resultados.

Campaña contra los bandoleros

PUERTO DESEADO, Diciembre 3— Llegó el jefe de la policía fronteriza, mayor Gebhard, después de haber recorrido toda la región de Río Pico, Lago Fontana y Lago Buenos Aires en persecución de bandoleros, que se dice se dirigen al Sur.

Espera órdenes del Ministerio para continuar la persecución de los delincuentes en el interior del territorio de Santa Cruz.

Se cree que tendrá resultado, por cuanto la policía chilena secunda la campaña emprendida por el mayor Gebhard.

Es de lamentar que las policías de los pueblos no cuenten con elementos suficientes para secundar una campaña tan beneficiosa para esta región.

—Se espera el vapor "Sarmiento".

ACTUALIDAD

Las elecciones municipales de Entre Ríos

La provincia de Entre Ríos estuvo ayer de elecciones municipales. El lector se encuentra enterado ya de los preparativos y del desenlace. Apenas han sido aquellas contiendas comiciales una sombra de lo que fueron hasta hace veinte y tantos años, en que las vísperas electorales y el día de las urnas., embargaban por completo el espíritu de las ciudades, no hablándose de otra cosa, no haciéndose nada que no estuviera en fuerte relación con el comicio.

Y no obstante la enorme diferencia existente entre los entusiasmos de aquel entonces y las actividades desplegadas ayer en la elección por los vecindarios entrerrianos, este acto cívico ha sido brillante al lado de las elecciones municipales simuladas de los últimos tiempos, en los cuales los gobernadores distribuían las listas de los intendentes y concejales que debían ser "elegidos" por sus "amigos" es decir, por los empleados policiales y municipales, que, ayudados por los de las demás reparticiones oficiales, ganaban la elección, no permitiendo la aproximación del pueblo á las urnas, pero permitiendo que votaran los ausentes y los muertos, con los que siempre contaban para sus victorias.

La abstención es una consecuencia del triunfo permanente é infalible de esas iniquidades. Si en aquellos tiempos el pueblo elector no se hubiera abstenido de contrariar en el comicio las órdenes electorales de los gobernadores, habría caído siempre en tendal, como el 17 de Abril en Paraná, bajo el fuego de fusilería del piquete, obediente á las órdenes de un candidato á gobernador, que quería serlo aún al precio de la desolación de las urnas, de la muerte de la democracia, porque fué ésta la que sufrió en carne viva las descargas de la policía en la plaza de Paraná.

En las elecciones de ayer, se nota un principio de resurgimiento democrático. Las comunas se han agitado en la mayoría de los centros urbanos de la provincia; y aunque esa agitación, parecida á los primeros ejercicios de los convalecientes, está lejos de satisfacer, es un grato indicio de vida cívica que el gobierno debe alentar por todos los medios á su alcance.

La garantía de la libertad comicial y de la honradez en el sufragio, es, como se sabe, la base de la confianza pública para acercarse á las urnas. Pero esa garantía necesita, como antecedente, un documento insospechable, como el de la imparcialidad del gobierno en la presidencia del proceso electoral y de su terminación.

El pueblo necesita ver con toda claridad la imparcialidad oficial, necesita verla en concreto, sin que esto pueda ser para los gobiernos políticamente honrados, materia de mortificación de especie alguna.

En nuestro país, por este triste pasado de treinta años, verdadera noche tenebrosa de nuestra democracia, es más necesaria ahora la documentación oficial de la probidad política de los que gobiernan. Los pueblos la exigen y las circunstancias la reclaman. Estamos en un período de reparación en el que los gobernantes, como la mujer del César, no sólo deben ser políticamente honrados, sino que hasta deben parecerlo.

Reflexionamos así, frente á la serie de interventores que el gobierno entrerriano ha enviado á las ciudades cuyos partidos en lucha le han demandado una intervención, en garantía de tranquilidad y de corrección en los comicios. Los interventores, sin excepción, son jefes políticos departamentales, de modo que, ayer, estos funcionarios se han cruzado en distintas direcciones en el territorio provincial, á presidir cada uno funciones cívicas para las cuales cierto número de ellos no están habilitados en los departamentos que gobiernan.

Hace pocos días que este diario recibió informaciones telegráficas que descalifican á uno de esos funcionarios, para presidir una elección, pues se le acusa en ellas de hechos atentatorios á la libertad política, como son los de apresar á los ciudadanos de la oposición, so pretexto de supuestas infracciones á órdenes que nadie conoce.

Ni en el caso honrosísimo de que ninguno de los jefes políticos hubiera sido acusado de parcialidad ni de politiquería, habría sido acertado confiarles la misión de interventores, pues la tradición ingrata de estos últimos treinta años arroja muy explicables desconfianzas sobre los directores de las policías, desconfianza dañosa para la democracia, y que se convertiría en certidumbre de parcialidad gubernativa en cada caso en que triunfara el bando más cercano al gobierno.

Ha sido un error del gobernante atender en tal forma el pedido de las ciudades, y lo hacemos notar en el deseo de que se reflexione otra vez sobre sus malas consecuencias para la causa del sufragio y para el prestigio oficial.

Las elecciones municipales entrerrianas, á pesar de este detalle, se han presentado como un buen síntoma de resurrección democrática, y durante su preparación el gobierno no ha sido acusado, felizmente, de intromisiones que le desconceptúen, fuera de escasos detalles sin mayor trascendencia en que han aparecido mezclados algunos empleados en los departamentos, acaso los mismos de cuya actuación vienen quejas en la información telegráfica del día.

La cura del escepticismo

Al jocundo optimismo que en el orden económico impera en el espíritu colectivo del país, corresponde en el orden político el más desalentador pesimismo. Hay tanta fe en las cosechas como descreimiento en los hombres públicos. Y ocurre un fenómeno singular. Cuanto mejor es la cosecha, mayor es el pesimismo político. Frecuentemente y en todas partes se oye decir: "la política seguirá igual, porque la cosecha va á ser magnífica". Según este principio, difundido en el espíritu de todo el mundo, la reforma política requiere la colaboración de las malas cosechas. Muchos suponen que el gobierno habría encontrado una resistente oposición, si no hubiera llovido. De donde resulta que el programa político se ha desarrollado favorablemente en el cielo. Así corresponde á su alta idealidad.

Para curar el escepticismo político, el Poder Ejecutivo proponía la receta del voto obligatorio, un revulsivo social para mover la inerte voluntad del pueblo. El espíritu de la ley era poner en actividad la conciencia pública, recurriendo para ello á la violencia, ya que, espontáneamente, por propio impulso, no se manifiesta en la proporción debida. Cuanto menor es el número de votantes, más fácil es su manejo por los profesionales del sufragio.

¿Pero puede una ley convertir en optimista al pesimista, crear fe donde no existe? Schopenhauer, con su poder soberano de expresión, llama al pesimismo "el cuervo de mil picos". ¿Es posible cortar con una ley tantos picos? ¿No serán más eficaces las tijeras? Obsérvese que el pesimismo no es consecuencia de malas leyes anteriores, sino de malos actos oficiales. Las leyes fueron siempre buenas. Los gobiernos han arrojado al pueblo de los atrios, no tolerando votos adversos. El pueblo concurría á los comicios, aún á riesgo de ser fusilado por los esbirros de la situación; pero un buen día se convenció de la inutilidad de votar, pues nunca el resultado de las urnas correspondía á la opinión que en ellas se depositaba. La repetición constante de los amaños y escamoteos concluyó por alejar á los mejores elementos de toda intervención en la vida cívica. El elector decía "blanco" y el resultado infalible era "negro". La última palabra de los comicios corresponde á los jueces de la elección: congresos y legislaturas, cuyo voto anula y habilita registros, al paladar de la situación, transformando las victorias en derrotas. ¿Para qué molestarse entonces? La gente se ha cansado del juego y de sus impuros accidentes.

El Poder Ejecutivo quiere ahora purificar el medio electoral. Pero resulta que la reforma es imposible sin el auxilio del pueblo mismo. La fuerza para aplastar un ambiente de logrería no está en el gobierno, sino en las masas, lanzadas con emoción generosa á los comicios. Un gobierno sin pueblo de pie tras de sí, movido por una fe ardiente, apenas puede modificar cosa alguna. Si en el sentido electoral los abstenidos son los buenos, y los activos son los malos, es difícil que un gobierno, con su exclusiva acción, transforme estos valores morales.

Por eso ha recurrido al voto obligatorio, buscando en las masas la fuerza que ha de ahogar las malas actividades políticas. Y así resulta que al pueblo que se le arrojó violentamente de los comicios, se le quiere hacer volver á ellos por medios violentos. Para el mal y para el bien, convengamos en que es mucha violencia.

El Ministro del Interior no ha hecho una exposición amplia y profunda de los fines perseguidos con el voto obligatorio. Ha debido, á nuestro juicio, llamar la atención del país sobre el fondo de la ley, tendiente á demandar el esfuerzo del pueblo para poder convertir en realidad el programa presidencial. Su palabra ha sido gris, opaca, incolora. Político lleno de reservas y timideces, de una prudencia atildada, incompatible con el espíritu brioso de nuestros mejores estadistas, las iniciativas de la presidencia, vigorosas en la sinceridad del primer magistrado, llegan muertas al campo de la experimentación.

La República Argentina en las exposiciones europeas

Un distinguido caballero argentino, dotado de un espíritu muy culto y observador, expone en una carta íntima, dirigida á un amigo, la triste impresión que le ha producido el pabellón de la República Argentina en la Exposición de Turín.

"Regreso en este momento—dice—de visitar la exposición. Como puede imaginarse, lo primero que busqué fué nuestro pabellón. Mejor hubiera sido no verlo. ¡Qué malparado queda nuestro país con tan lamentable concurso á un certamen mundial, donde todas las naciones se han presentado en forma digna de su cultura y de su capacidad! Desisto de enumerar las insuficiencias de nuestra instalación. Sería cuento de nunca acabar. Bastará decir que somos los últimos, la cenicienta de la exposición. No debe culparse de ello á los organizadores, que han hecho cuanto han podido dentro de la exigüidad de recursos señalados por el gobierno argentino".

"¿Cuándo comprenderán nuestros hombres públicos que es función esencialísima velar por el prestigio exterior del país? Estoy seguro de que si vinieran por aquí nuestros ministros y viesen el papel que hacemos ante los millones de visitantes italianos y extranjeros, pondrían empeño en no reincidir en descuidos como éste, que nos colocan á la altura de los países más retardatarios de Sud América."

Entretanto, se destaca, atestiguando pensamiento y patriotismo, el espléndido pabellón del Brasil, con magníficas instalaciones para sus productos, con una exteriorización fotográfica grandiosa de sus progresos y bellezas nacionales, y con soberbios salones de fiestas, lujosos y de buen gusto."

Las líneas transcritas producirán en todos los habitantes de la República una triste impresión. Ellas delatan un abandono verdaderamente lamentable.

La República Argentina debe tener en los certámenes europeos la representación que corresponde á su progreso, á su riqueza y á su cultura. Múltiples son las razones que á ello nos obligan. La manera de demostrar que nuestro país, por su desenvolvimiento económico y por el estado de su civilización, se halla á la cabeza del continente sudamericano, está en acudir dignamente á estos torneos de las actividades europeas, en los cuales queda consagrado el vigor progresista de cada país.

Por otra parte—casi es ocioso decirlo—una representación correspondiente á nuestra prosperidad, se traduce luego en atracción de brazos y capitales, los dos elementos necesarios para continuar nuestra ruta de progreso ascendente.

La deficiencia es más chocante aun en Italia, país tan vinculado al nuestro por la corriente inmigratoria y por las relaciones económicas. Los millares de italianos, ex residentes en nuestro país, que hayan visitado el pabellón argentino en Turín, habrán experimentado la misma sensación que refleja la carta de nuestro distinguido compatriota.

La exteriorización argentina en Europa, debe ser considerada como una de las principales acciones de buen gobierno. No hacerlo así, implica incurrir en grave responsabilidad, tanto en el orden moral como en el orden económico. Y no vale alegar escasez de fondos para tales fines esenciales, pues con lo que se despilfarra en otras cosas menos necesarias, sobraría para que el país estuviera representado dignamente en estos certámenes.

Las exposiciones ofrecen ocasión inmejorable para presentar la República ante el viejo mundo, tal cual es, en su espléndida realidad, sugiriendo á la vez la idea de lo que será en un próximo porvenir. No basta la difusión de las estadísticas para lograr este doble fin. Una exposición viene á ser, para los países expositores, la estadística plástica de sus riquezas y actividades.

En Londres se prepara un certamen de primera categoría: lo recordamos pensando en Turín.

Por honor y utilidad de la República, no puede ella faltar en estos torneos internacionales, presentada con aquel brillo que corresponde á su situación en el concierto de las naciones.

VIDA CONTINENTAL

La medalla del 9 de Octubre de 1820 y el general San Martín

Con gran pompa se ha celebrado el año en que estamos, el aniversario de la independencia de Guayaquil, en el Ecuador.

Uno de los números más atrayentes del programa fué, sin duda, la inauguración de la estatua del gran mariscal de Ayacucho, general Antonio José de Sucre, acto en el cual se hizo representar el presidente de la República por el gobernador de la provincia, don Gustavo Isaza, y en el que se leyeron magníficos versos de Dolores Sucre, sobrina del héroe, que como Carolina Coronado, canta, en avanzada edad, las glorias de su patria.

Los diarios todos publicaron ediciones especiales, dedicadas á la inolvidable efemérides, y uno de ellos, "La Unión", reproduce algunos documentos curiosos, entre otros la nota en que el señor Olmedo anuncia al general San Martín, que el gobierno provisional del cuál forma parte, ha decidido ofrecerle la primera medalla que se mandó acuñar en recuerdo del 9 de Octubre, fecha de la emancipación de la ciudad que luego agregó Bolívar á Colombia en 1823:

Eran diez los próceres que el cabildo, á indicación del coronel Luis Urdaneta, vencedor después en Camino Real, creía merecedores de recibir el premio decretado; pero como la medalla no era sino una, pues no había habido tiempo de acuñar las demás, los miembros del gobierno, Olmedo, Ximeno y Roca, decidieron, para igualarlos á todos, enviarla al protector del Perú y libertador de Chile, por las razones que se verán en el hermoso documento á que acabamos de aludir, y es éste:

Guayaquil, á 9 de Diciembre de 1820.—Excmo. señor general don José de San Martín.—El ayuntamiento patriótico de esta ciudad decretó diez medallas de oro para los que se distinguieron en procurarnos la independencia, que era el voto general de este pueblo. V. E., al poner el pie en el suelo de los Incas, dió un impulso tan eficaz á este movimiento, que se le puede considerar como el primer promovedor de la transformación del país; y de justicia se le debe la primera de las medallas consagradas á nuestros libertadores.
Esta junta de gobierno, de acuerdo y con indicación del ayuntamiento, hace esta ofrenda á la virtud y al valor; y espera que V. E. se digne admitirla, con el aprecio con que los héroes de las antiguas repúblicas recibían del pueblo una silvestre rama de laurel.
Dios guarde á V. E.—José de Olmedo.

"La junta y la municipalidad quisieron, sin duda, dice "La Unión", hacer una distinción especial al general San Martín, ofreciéndole esa medalla", que el Protector aceptó con gratitud y cariño. Más tarde se prodigaron iguales ó parecidos premios; pero ninguno tiene el mérito del que espontáneamente colocó en el pecho del ilustre capitán americano todo un pueblo, por conducto de sus personeros, á los dos meses justos de haber proclamado su independencia.

Era que San Martín estaba entonces considerado allí como la esperanza suprema de la libertad, pues Bolívar se hallaba aún muy lejos y era imposible que pudiera ayudar á los patriotas del Guayas, encontrándose como se encontraba, detenido en el sur de Colombia, por las formidables huestes realistas, que le cerraban el camino de Quito en Pasto. Fueron necesarios todavía dos años de rudo batallar, para que Sucre pudiera organizar un ejército en Guayaquil y marchar á la cabeza de argentinos, peruanos, colombianos y ecuatorianos, á destruir en Pichincha el poder de Aimerich.

Este general había extremado el rigor á tal punto, que hizo colocar la cabeza del comandante don José García, un hijo glorioso de Tucumán, en una jaula de hierro, á la entrada de Quito, en el puente del Machángara. Vencido en Enero de 1821, en el punto llamado Tanizahua, por los realistas, ayudados por un cura Benavides, de siniestra memoria, fué tomado prisionero, conducido á Quito, donde se le ahorcó y se le cortó luego la cabeza, que se exhibió "más que como un trofeo, dice un escritor, como espectáculo imponente para los rebeldes; y esto á pesar de la muy comedida representación que le dirigieron los corregidores (á Aimerich), á quienes contestó dándoles una fuerte reprimenda."

La prensa del Ecuador recuerda con afecto y gratitud, al rememorar estos hechos, la ayuda y protección prestadas por San Martín á la causa de la independencia de Guayaquil, que fué la base de la emancipación de Quito. Los nombres de Lavalle y demás jefes y soldados argentinos, que tomaron parte en el combate de Riobamba y en la batalla de Pichincha, se inscribieron este año, como se hace siempre, en los arcos triunfales levantados en Guayaquil, al lado de los de los próceres del 9 de Octubre de 1820, entre los cuales figura, en primer término, el comandante don José García, víctima de la crueldad del último de los tiranos en esa parte del continente. Y al referirse á San Martín, esa prensa no tiene sino unánimes elogios, porque á través del tiempo, la figura del gran hombre crece en la memoria de aquellos que lo debieron, en gran parte, el poder pasar del estado degradante de siervos, al de ciudadanos de una nación soberana.

LA REVOLUCION EN EL PARAGUAY

SITUACION DEL GOBIERNO

LLEGADA DE UNA ESCUADRILLA BRASILEÑA

REUNION DE DIPLOMÁTICOS

Desacuerdo entre el argentino y el brasileño

MOVIMIENTO DE FUERZAS

OTRAS INFORMACIONES

INFORMACIONES OFICIALES

El señor Adolfo Soler, enviado confidencial del gobierno paraguayo ante nuestro gobierno, ha recibido el siguiente telegrama del gobierno de su país:

El vapor "Mariscal López" llegó á Villa Encarnación, sin novedad, con el armamento que conducía.
El vapor revolucionario "General Díaz", que se decía iba á atacar á Villa Encarnación, se ha quedado en Ituzaingó.
Villa Encarnación, Asunción y todo el Norte sigue siendo fiel al gobierno.
Los revolucionarios siguen sin gente.

ESCUADRILLA BRASILEÑA EN LA ASUNCION

Según informes que recibió ayer el Ministro de Relaciones Exteriores, se sabe que en el día, había anclado en el puerto de la Asunción una escuadrilla brasileña compuesta por los siguientes buques: "Santa Catalina", "Tiradentes", "Paraiva" é "Itahua".

Por nuestra parte hemos recibido los siguientes telegramas de nuestros corresponsales:

Ituzaingó, Diciembre 3 — Hoy temprano pasó un vapor revolucionario paraguayo, con una lancha de vapor y una chata á remolque.

Conduce gente uniformada.

En la falúa de esta ayudantía fué á bordo el subprefecto para comunicarles las órdenes que tenía.

Dicho vapor salió en seguida para Posadas.

Esta tarde los revolucionarios desembarcaban gente en la isla Yacaretá.

Las tropas que conduce el vapor revolucionario se calculan en unos 200 hombres.

Posadas, Diciembre 3 — Se halla de regreso de Villa Encarnación, el vapor del gobierno "Mariscal López".

En dicho vapor se embarcó en Corrientes el coronel Ayala, con destino á la Asunción.

Respecto del buque revolucionario "Coronel Díaz" se dice que se halla fondeado en el riacho Toledo, un poco más arriba de Paso de la Patria.

Villa Encarnación está como en estado de guerra, según me informan, debido á lo cual las casas de comercio cerraron las puertas, porque las autoridades y las milicias sacan de ellas provisiones, bebidas, etc., cuando los place.

Formosa, Diciembre 3 — (De un enviado especial, desde la Asunción.) Por ferrocarril llegaron hoy de Villa Encarnación, el senador Marcos Codas Caballero y el mayor Sosa con el grueso de las fuerzas últimamente despachadas para dicho punto.

Dichas tropas llegaron á Villa Encarnación, sin encontrar en su camino al grupo revolucionario que había aparecido entre Cai Puente y dicha villa.

El senador Codas ha dejado en Villa Encarnación mil hombres, para defender la plaza en caso de que los revolucionarios vuelvan á intentar su toma.

—En el tren de pasajeros de Villa Encarnación, llegó el mayor Oliver, para ponerse al frente del regimiento primero de artillería, después de haber permanecido varios días en Corrientes, á su regreso de Buenos Aires, á fin de no caer en poder de los revolucionarios.

Los jefes y oficiales llegados de Encarnación hacen saber que el empleado del ferrocarril, señor Bernasconi, que inutilizó varias locomotoras para que no fueran usadas por las fuerzas leales de Encarnación, se había ahogado en compañía del joven estudiante Manuel Domínguez, del teniente Prieto y de otros oficiales adictos á la revolución, al ser perseguidos por un grupo de fuerzas del gobierno, que los obligó á cruzar en una pequeña embarcación el río Paraná, en momentos en que soplaba un fuerte viento.

El coronel Elías Ayala, que tuvo el mando de las fuerzas de Encarnación, cuando los revolucionarios merodeaban por sus alrededores, tomó medidas para evitar que la plaza cayera en poder de ellos.

El coronel Ayala bajó á Corrientes por agua, en donde tomará uno de los vapores de la carrera, para presentarse al gobierno, que solicitó su concurso, y combatir el movimiento armado.

Ayer llegó el buque nacional de guerra "Triunfo", que ha remolcado á los vapores que á su bordo conducían soldados y reclutas de la guarnición militar de Concepción.

Se habla en los círculos oficiales de que el gobierno está en tramitaciones para la compra de un buque de guerra á un país vecino, para evitar que simples vapores mercantes armados en guerra, molesten al gobierno, causando perjuicios al país.

Formosa, Diciembre 3 — (De un enviado especial, desde la Asunción) —Tuvo lugar una reunión de diplomáticos en la casa del ministro argentino, señor Martínez Campos.

En ella se trató sobre la probabilidad de que los buques revolucionarios bombardearan á la Asunción, y la actitud que se debía asumir en tal caso.

El ministro del Brasil fué de opinión que no se debía permitir el bombardeo, en vista de que esta ciudad no está fortificada.

Todos los demás diplomáticos se manifestaron de acuerdo con la opinión del ministro brasileño, excepto el señor Martínez Campos, que creyó que no debía intervenirse, porque en ocasión de la revolución de Febrero, el gobierno argentino rescató los vapores con bandera argentina, tomados por el gobierno del coronel Jara, y el revolucionario señor Adolfo Riquelme, lo que mereció de parte de la prensa paraguaya una fuerte censura y una interpelación al ministro de Relaciones Exteriores, por el diputado doctor Antolín Irala, en la que se consideró como un atropello á la dignidad nacional de este país.

Con tal motivo, surgió una discusión entre los dos representantes diplomáticos, que duró largo rato, hasta que el ministro brasileño manifestó que él sabría lo que debía resolver, en caso de producirse el bombardeo.

Estas informaciones son las que pude recoger, en los círculos diplomáticos.

—Las noticias que circulan en el extranjero, de que las familias huyen de esta ciudad, por temor, son absolutamente inexactas, pues, á pesar del formidable cañoneo del "Constitución", al Pirá Bebé, las mujeres y los niños corrían hacia el puerto Sajonia, para presenciarlo.

Se encuentran tranquilamente en sus casas las familias de Gondra, Schaerer, Caggiari, Paiva, Zubizarreta, Peña y otros, cuyos jefes figuran en el movimiento armado.

—Hoy salieron varios asilados de las legaciones oriental, boliviana y argentina, entre ellos el senador Daniel Candía y el señor Pastor Ibáñez.

—Continúa la más franca cordialidad entre los partidos, para evitar que el movimiento armado prospere y tenga convulsionado al país por más tiempo.

—Quedó arreglado satisfactoriamente el incidente ocurrido entre la gerencia del ferrocarril Central Paraguayo y el gobierno.

—Han salido fuerzas para Misiones.

Formosa, Diciembre 3 — (De un enviado especial, desde la Asunción) —El ministro doctor Isasi, recibió un telegrama de Buenos Aires, suscripto por el general Ferreyra, los coroneles Duarte y García, los doctores Benítez Viera, Almeida López, Decoud y otros emigrados que residen en aquella capital, en el que envían al gobierno de la República su palabra de adhesión y aliento.

Dicen que celebran á los elementos concurrentes para repeler el nuevo atentado contra el orden y el porvenir de la Nación, y que hacen votos porque estos acontecimientos sirvan para fomentar un gobierno institucional y de amplias reparaciones.

—El diario "El Nacional", transcribe el reportaje hecho al general Ferreira, que publicó LA PRENSA.

—Llegaron las cañoneras brasileñas de la escuadrilla de Corumbá, "Vidal Negreiro", "Fernández Viera" y otra que viene de estación con motivo de los acontecimientos políticos del día.

—Varias personas allegadas á los círculos gubernistas aseguran que los revolucionarios enviaron emisarios con proposiciones de arreglo, pretendiendo, como base, que el presidente señor Rojas presentara su dimisión.

Se agrega, que les contestó: que mejor sería que entregaran los buques y las armas, y que se retiraran al extranjero.

—El "Libertad", el "Triunfo" y el "Pirá Bebé", partieron para efectuar reconocimientos.

Fueron hasta Angostura, sin encontrar al buque revolucionario "Constitución", que parece haber seguido viaje para Villa Pilar.

El gobierno tiene sobre las armas más de ocho mil hombres de los cuales sólo tres mil no están en esta ciudad.

Los caudillos cívicos y colorados que salieron para la campaña, tienen en conjunto reclutados más de tres mil hombres aparte de los que ya están en el ejército y el batallón que mandan los mayores Garay y Centurión.

El lunes próximo partirá para Concepción, el comandante Núñez, acompañado de varios oficiales, para organizar las fuerzas que ocuparán aquella zona militar.

—El gobierno dió un decreto, por el que se exceptúa del servicio militar, á los empleados del ferrocarril, á fin de evitar que el tráfico sufra interrupción alguna.

La policía resolvió dejar libres á los obreros, del servicio militar, para que vuelvan á sus trabajos, á fin de dar movimiento á las calles de la ciudad, que, por dos días, quedaron silenciosas.

—Hasta hoy, el Congreso no puede celebrar sesiones, por falta de "quórum".

—Se asegura que los revolucionarios han resuelto trasladarse al alto Paraná, con el propósito de organizar sus fuerzas en un punto de la costa de dicho río.

El gobierno tiene fuerzas escalonadas desde esta ciudad hasta Encarnación, en forma tal, que no podrán enviar emisarios en busca de hombres á Misiones, porque se encontrarán con tropas leales, como ha sucedido á los que salieron del Pilar, con ese propósito.

Formosa, Diciembre 3 — (De un enviado especial desde la Asunción).— Desde el día jueves en público y en los círculos oficiales se aseguraba que uno de los principales proyectos de los revolucionarios era el de pasar al Norte, en vista de no encontrar adherentes en el Sur, es decir, desde Humaitá hasta Villeta y en varios pueblos de Misiones, á donde enviaron emisarios al efecto.

Con ese fin se dice que dos de los buques principales de la revolución fueron provistos de aparatos radiotelegráficos, para poderse comunicar entre sí.

Los revolucionarios perdieron una brillante oportunidad al no haber forzado el paso de la Asunción, en la noche del 25 de Noviembre, para organizarse en el Norte, único punto de la República donde hubieran conseguido por la fuerza formar batallones con los empleados de los numerosos establecimientos industriales situados en aquella parte del país.

La noche del 25 de Noviembre cayó una torrencial lluvia, que duró varias horas, lo cual hubiera facilitado mucho al buque revolucionario, para burlar la vigilancia de la artillería emplazada en la costa y el puerto de Sajonia, que se componía de dos cañones Krupp.

El jueves á la madrugada, pasaron los buques revolucionarios por Villeta, donde se tirotearon con la fuerza de infantería del mayor David Centurión.

Uno de los buques hizo varios disparos contra una compañía de tiradores, que no dieron en el blanco.

El mayor Centurión, recogió una bala de cañón Armstrong.

El "Constitución" fondeó á las once del día frente al puerto de San Antonio, situado á veinte minutos, más ó menos, del puerto argentino de Pilcomayo.

A la 1 de la tarde el aviso de guerra "Pirá Bebé", al mando de un cabo de cañón del "Libertad", le disparó dos cañonazos, á una distancia de quinientos metros.

Le contestó el "Constitución" con un formidable cañoneo, que duró desde la una y media hasta las tres y media, sin conseguir dar en el blanco, debido á que el aviso se puso en marcha, con el fin de llevar al buque revolucionario hasta donde la artillería de costa pudiera tenerlo á tiro.

—Personas llegadas al Chaco argentino, informan que los revolucionarios desembarcaron dos cadáveres y que hablaban los que daban sepultura á ellos de heridas que había recibido el comandante Chirife.

—Pasajeros llegados en el vapor "Lambaré" el jueves, dicen que momentos antes de llegar á Bouvier sintieron un cañoneo del "Constitución" pero que al llegar á San Antonio, ya había cesado y el "Pirá Bebé" se encontraba al amparo de la artillería de costa.

Los mismos pasajeros aseguran haber visto antes de llegar á San Antonio, flotar dos cadáveres, que pueden ser del buque revolucionario ó ahogados al pretender cruzar el río.

El "Pirá Bebé" presenta en las chimeneas algunas huellas de balas de fusil y un marinero de su tripulación fué herido levemente en el pómulo izquierdo.

APUNTES PARLAMENTARIOS

Juzgado federal de Bell Ville—La reforma electoral—El voto obligatorio.

La Cámara de Diputados ha resuelto ocuparse en la sesión de esta tarde del proyecto de ley por el cual se establece la jurisdicción del juzgado federal de Bell Ville.

Con tal motivo ha sido invitado á concurrir á la sesión el Ministro de Justicia para que suministre sobre el punto, algunos informes á la Cámara.

—

Después que se termine con el asunto anterior continuará la discusión en particular de la reforma electoral.

Hemos dicho ya que existe el propósito de pedir que se rectifique la votación recaída el viernes en el artículo 6o. que establece el voto obligatorio y que, como se recordará, fué rechazado.

Como la sesión de hoy es continuación de la anterior, puesto que la Cámara está en cuarto intermedio, pueda hacerse el pedido de rectificación.

En el caso de que los partidarios del voto obligatorio no logren que éste quede restablecido en el proyecto de ley que se discute, se harán trabajos para conseguir que la Cámara de Senadores restablezca el artículo 6o. Si así sucediera la de Diputados no tendría en el momento oportuno los dos tercios para insistir, toda vez que dicho artículo ha sido rechazado por solo dos votos de diferencia.

DERECHO A LAS BOLSAS Y ARPILLERAS

Petición de reforma de la ley de Aduana

El artículo 4 de la ley de aduana, dice: "que valiendo las bolsas en plaza 21 centavos el kilo, el Poder Ejecutivo quedará facultado para decretar la libre introducción de arpilleras y bolsas".

Ahora bien; hace algunos años, el Poder Ejecutivo dictó un decreto autorizando la libre introducción de ambos artículos, no obstante esto, la importación de bolsas confeccionadas ha sido ínfima durante ese lapso, habiendo llegado á ser casi nula en el corriente año, debido á la escasa producción agrícola de tres años á esta parte.

Este artículo de la ley, origina en parte este fenómeno, pues expone no sólo á los importadores, sino á los mismos fabricantes, á toda clase de sorpresas, máxime teniendo en cuenta que la mayor parte de estos artículos proceden de la India, y demoran dos meses para llegar en vapor, y casi tres meses, si son embarcados por la vía de Europa. Esta demora obliga á los importadores á obrar con la mayor circunspección.

Actualmente el kilo de bolsas en plaza, se vende á razón de 25 1|2 centavos oro, la arpillera tiene un aforo de 15 centavos oro el kilo, y las bolsas de 16 pagando la primera un derecho específico de un centavo oro el kilo y las segundas de 1 1|2 centavos oro el kilo.

Este asunto, merece pues, una especial atención por parte de las Cámaras, á los efectos de reformar el artículo pertinente de la ley respectiva, asegurando una estabilidad positiva en la importación y fabricación del artículo, amparando de este modo al agricultor contra cualquier abuso.

La Liga de Defensa Comercial que ha estudiado con detención este asunto, ha pedido al Ministro de Agricultura, como lo anunciamos, proponga á las Cámaras la derogación del artículo 4 de la ley de aduana, estableciendo los siguientes derechos específicos y permanentes:

"Para las bolsas (partida 2059) 3|4 centavos oro el kilo".

"Para la arpillera (partida 1921) 1|2 centavo oro el kilo, quedando los aforos inalterables".

Entiende la Liga de Defensa Comercial, que ésta reforma necesaria, coloca al mercado de bolsas y arpilleras en condiciones de franca y leal competencia, eliminando de las transacciones comerciales aquella excesiva fiscalización que ha sido siempre resistida.

La Liga Agraria secunda también esta iniciativa, agregando la franca importación del hilo para las máquinas agrícolas, atadoras, y las faenas rurales en general, en las que tanto se usa este artículo.

Se espera entre los interesados directamente que en las sesiones de prórroga se trate este asunto en las Cámaras á proposición del Ministro de Agricultura.

EL INCIDENTE MILITAR

Después de la información de ayer hemos recogido algunas versiones que, sin alterar el fondo del episodio, establecen variaciones en ciertos detalles de los antecedentes y del proceso mismo del incidente ocurrido entre el teniente general Rufino Ortega y el coronel J. Uriburu.

Con el fin de ampliar nuestras informaciones y llegar á una compulsa rigurosa de la verdad en este enojoso conflicto, hemos recurrido al general Ortega, quien se limitó á decirnos que, estando la cuestión militar sometida al fallo de la autoridad superior del ejército, no podía anticipar ningún dato sobre la actitud asumida, ni entregar á la publicidad antecedentes, ni opiniones, destinados á ejercer presión sobre la opinión pública ó sobre el criterio militar del primer magistrado.

Consecuentes con el criterio ya tradicional de LA PRENSA, en todo proceso sometido al fallo del consejo ó autoridad jurisdiccional, creemos muy justo esperar la solución administrativa de este conflicto y la publicación de todos los antecedentes antes de abrir juicio alguno sobre asunto tan delicado y que tan profundamente afecta el alma de la institución militar.

La demanda de justicia elevada al Ministerio de Guerra por el coronel Uriburu, fundada en una descansada exposición de los hechos producidos, se encuentra al dictamen del auditor.

EL DIA SOCIAL

"DINER CONCERT" DE CARIDAD

La fiesta del miércoles

Muy bien recibido ha sido en la sociedad la noticia de la próxima fiesta que ha organizado la comisión de señoras, y señoritas del instituto superior de economía doméstica de San Vicente de Paúl, á beneficio del mismo.

Las invitaciones han sido favorablemente acogidas y son muchas las familias que tienen resuelto asistir á esta reunión que se realizará el miércoles en el Pabellón de las Rosas.

En primer término figura el "diner-concert" para el cual el cubierto costará doce pesos.

Las entradas valdrán tres pesos.

Después de la comida que será amenizada por dos orquestas y una banda, habrá cinematógrafo y concierto. Los palcos se venderán á ocho pesos.

Para esta fiesta y como detalles de la misma podemos anticipar algunos pedidos de mesas.

El señor Juan Esteban Anchorena y su señora Carolina Benítez, tienen invitadas á las señoritas Elisa, Clara y Josefina Roca, Marta y Carmen Sauze, Agustina y Clara Maroó Roca y un grupo de caballeros.

El señor Alfredo Vivot y su señora Leonor Cabral, han invitado á los señores:

Federico C. de Alvear y su señora Felisa Ortiz Basualdo, José E. Uriburu (hijo), y su señora Agustina Roca, Emilio Anchorena y su señora Leonor Uriburu, señorita Mariana Vivot y Jorge Cabral.

Las señoritas Hortensia y Corina Berdier, han invitado á los señores:

Doctor Pedro Lacavera y su señora Luisa Magnanini, Eduardo Berdier y su señora María Arzac, Juan Carlos Gallegos y su señora Luna Alston, señorita María Blancas.

El señor José Blaquier y su señora María Urquiza tienen invitados al señor Juan José Blaquier y su señora Mercedes Elizalde y al doctor Eduardo Rocha y su señora Enriqueta Blaquier.

La señora Rosario Ibarlucea de Chávez ha invitado á las señoritas de Ibarlucea y á varios caballeros.

Tienen, además, reservadas mesas y han invitado á amigos, los señores:

Ministro de Marina y señora Teresa Urquiza de Sáenz Valiente, Adolfo Blaquier y su señora Marta Unzué, Tomás E. de Anchorena y señora Clara Cobo, ministro del Perú y señora Filomena Flores de Alvarez Calderón, Jorge Catelín y señora Enriqueta Basavilbaso.

Como la comisión tiene muchos compromisos de mesas ha solicitado se le anticipen lo más pronto posible los pedidos.

ESCUELAS Y PATRONATOS — Fué consagrado ayer por la tarde un nuevo esfuerzo de la sociedad Escuelas y Patronatos, que preside la señora Eloísa Ponce de León de Ezpeleta; institución que viene día á día prestando inestimables servicios á la caridad pública, ya en la obra directa y personal de la misma, como en sus asilos y colonias.

En Bella Vista, donde Escuelas y Patronatos tiene instalada una de sus colonias para vacaciones de niños débiles, se habían hecho modificaciones en el edificio dotándolo de mayores servicios.

A las 3 de la tarde en un tren especial partió del Retiro la comitiva de la cual formaban parte señoras de la comisión y varias familias invitadas.

Llegados á la capilla de la colonia se dió principio á la bendición de las imágenes por el arzobispo, doctor Espinosa.

El altar del Sagrado Corazón estaba cubierto de rosas rosadas y profusamente iluminado; fueron padrinos la señora Segunda Roca de Demarchi y el doctor Adolfo Casabal, en representación del Ministro del Interior, doctor Gómez.

De la imagen de la Concepción fueron padrinos la señora Victoria Sáenz de Otero y el doctor Saba Z. Hernández; de la imagen de San Francisco, la señora Aurelia Elía de Casabal y el señor Silvestre Demarchi.

La bendición de la capilla fué á las 10 de la mañana, siendo padrinos la señora de Ezpeleta y el Ministro de Justicia, doctor Garro.

Después de la ceremonia, la concurrencia recorrió todo el establecimiento que está ubicado en el centro de una manzana, rodeado de jardines.

Amenizó la reunión, la banda del 2o. de infantería.

La concurrencia felicitó á las señoras por la prolijidad y esmero con que están atendidas las salas y por el estado general de la colonia.

Los niños asilados estaban formados con sus uniformes y recibieron á la concurrencia con salva de aplausos.

Durante la ceremonia de la bendición, la señorita María Teresa Gondra cantó la plegaria de "Thanausser" y el "Ave María" de Gounod.

Después de servirse el te y "champagne", las familias se dirigieron á dar un paseo por los jardines hasta la hora del regreso que fué á las 7.

Las obras de reparación y ampliación en el establecimiento han sido realizadas en la enfermería, cuartos de baño, sala de desinfección el comedor de las hermanas, hall y dependencias del servicio.

El doctor Colleti, médico del establecimiento, suministró á la concurrencia algunos detalles de las instalaciones científicas.

Estuvieron las señoras:

Ana Lamas de Palacio, Clara Marenco de Sáenz Peña, Rosario Estrada de Estrada, Eloísa Ezpeleta de Sierra, Aminta Barrenechea de la Cárcova, Amalia Oromí de Nougués, Celia Ezpeleta de Estrada, Cipriana Mercedes Sáenz Peña de Lerena, Sara Onrubia de García Herrera, Eloísa Ponce de León de Ezpeleta, Victoria Sáenz de Otero, María Giribone de Neguera, Aurelia Elía de Casabal, Carmen Sáenz de Pfeiffer, Carmen Conde de Durá.

Señoritas: María Rita Molina, Celia Palacio, Josefina Estrada, María Luisa de la Cárcova, Sara Racedo, María Luisa Mezquita, Albina, María Josefa y Obdulia Rivero, Felisa y Esther Onrubia, Josefina Palacio, Carmen Pfeiffer Sáenz.

HIPODROMO ARGENTINO — Estaban ayer en las carreras, las señoras:

Mercedes Unzué de Quintana, Delia Alvear de Ocampo, Angélica Sastre de Paz, Julia Larrazábal de Acevedo, Amalia Font de Bilbao, María Augusta Estrada de Lezica Alvear, Laura Etchegaray de Carranza Mármol, Elvira Matte de Cruchaga Tocornal, Florencia Varela Ortiz de Fernández Górgolas, Virginia Tomkinson de Meana, Matilde Mezquita de Meyer Pellegrini, Genoveva Lastra de Pellet, Alita Livingston de Dorado, Celina Bustos Arana de Demaría, Cora Pasman de Christophersen, Estela Livingston de Luro, Paulina Bosch de Armesto, Emilia Warcalde de Díaz Valdez, Blanca Madero de Pinedo, Estela Lagos de Iriondo, María Eugenia Jáuregui de Zamboni, Elvira Rosende de Martínez, Elvira Martínez de Leguizamón, Emma Pietranera de Mezquita, Nélida Merlo de Sáenz, Elvira S. de González Piris.

Señoritas, Matilde García Calvo, Carlina Font, Mercedes y Elena Peña Unzué, María Alejandrina Elizalde, Benjamina Fernández, Victoria Achával Rodríguez, Adelia Acevedo, María Luisa Benítez, Isabel y René Livingston, Laura Amelia Carranza, María Dorado, Isolina Lagos, Josefina Iriondo, María Elena Pellet, Elvira y Celina González Piris, Rita y Emilia Díaz Valdez.

BANQUETE AL DOCTOR SANSONE —Un numeroso grupo de universitarios argentinos y de residentes italianos han iniciado la celebración de un banquete en honor del profesor Fernando Sansone, á quien el rey de Italia, ha conferido de "motu proprio" la alta distinción de comendador de la Corona de Italia, en consideración á sus servicios á la confraternidad ítalo-argentina.

El banquete tendrá lugar en el hotel Plaza, y será ofrecido por una personalidad universitaria argentina.

EN EL SAGRADO CORAZON — Se realizó ayer á la tarde en el salón de fiestas del Colegio del Sagrado Corazón de la calle Callao la reunión á beneficio de la despensa de las hijas de María de ese establecimiento, de la que es presidenta la señora Ernestina Llavallol de Acosta.

Hubo cinematógrafo y varios números de concierto, que agradaron mucho á la concurrencia.

Además, recitó la señorita Amelia Montes de Oca.

Llamaron la atención dos niños ciegos del asilo de huérfanos, que tocaron la flauta y el acordeón en forma muy correcta.

También hubo rifa con premios de preciosos juguetes.

Estuvieron las señoras:

Angelina Obligado de Barrenechea, Virginia Duportal de Elía, Dolores Peña de Calvo, María Luisa Cullen de Llobet, María Martínez de Calvo, Margarita Chapeaurouge de Landívar, Ana Elía de Ortiz Basualdo.

DAMAS DE CARIDAD — Hoy á las 10 de la mañana se reunirán en el Pabellón de las Rosas, las señoras de Damas de Caridad y con el ingeniero Rufino Varela, combinarán los detalles de las instalaciones y arreglos para las fiestas de Navidad y Año Nuevo.

REUNIONES — Mañana tendrá lugar la reunión que en obsequio de un grupo de sus relaciones, ofrece la señora Amelia Gulen de la Quintana de Tobal, y que debiendo realizarse el viernes pasado, fué suspendida á causa de la enfermedad de un miembro de la familia del tenor Bello Marín.

Se hará música y tomarán parte las señoras Celia Cetz Rozas de Lederer y Raquel Tobal de Berutti, y los señores maestro Arturo Berutti, Pedro Bello Marín, Enrique Salas Molina y Ramón Goya.

ASILO SAN JOSE DE BELGRANO— En el Palace Theatre se efectuará esta noche la función extraordinaria á beneficio de los pobres que sostienen las comisiones de las Hijas de María y asilo San José de Belgrano.

Patrocinan la velada las señoras y señoritas:

Tula Sardá, presidenta; Luisa Uriburu de García, presidenta; Angela Esteves, Manuela Vidal, Estela Basavilbaso, Mercedes Urdapilleta, María Brígida Matienzo, Raquel Sagasta Isla, María Sardá, Angélica Cané, Delia Merlo, Isidora Saralegui, Mercedes Caride, Mercedes L. de Real de Azúa, María Sardá, Elvira R. de los Ll. de Saravia, Julia R. de Kraus, Amalia Llambí, Ana B. de Lacroze, Adela R. de Fonseca, Ana Esteves de Canevari, Dinorah B. de Garzón, María T. Boneo de Guerra Steward, Elena B. de Sánchez, Estela Bilbao de Davies, Ventura M. de Guerrico, Margarita A. de Attwell, Ana C. de Caprile, Lucía L. de Petty, Ana W. de Esteves, Berta C. de Cadot, Adela R. de Fonseca.

Han retenido palcos, las familias de:

Ana B. de Lacroze, Mauricio P. Daract, Juan Emería, Miguel Petty, Joaquín Sánchez, Alberto Casado, Rosa A. de Tornquist, Ana W. de Esteves, Carlos Delcasse, Ernesto Bosch, Luis Güemes, Fausto Roberts, Aureliano García, José Sala, Alberto Torres, Salustiano Frías, Amalia Llambí, José A. Frías, Antonio Llambí, Fanor Velarde, Daniel Arana, Adolfo Basavilbaso, Benjamín Anchorena, Angela A. de Sardá, señoritas de Balbione, Mariano Loza, Valentín Virasoro, Teófilo Eppens, Alejandro Caride, Severa U. de Urdapilleta, Carmen U. de Gondra, Teófilo Lacroze, Samuel Alvarez, Diego Calvo, Adolfo Labougle, Juan Buschiazo, Nicolás Guerra Stewart, Juan Lacroze, Agustín Drago, doctor Orzábal, José R. Sagasta Islas, Margarita E. de Atwell, A. Laurín, Mariano Roldán, José Saravia.

Plateas: Artemio Newton, Arturo Pillado Matheu, F. Landívar, Manuel Lavió, Manuel Cadret, Dolores C. A. de Navarro Viola, Pedro Ezcurra, Jorge Bilbao, doctor Enrique Manson, Alfredo Ramallo, José I. Matá, Bismark Lagos, Antonio López Agrelo, Martín Miguens, Raúl Carranza, Julio Peró, Pedro de la Torre, Alberto Dillón, Elina P. de Dickman, Edelina J. de Calvo, doctor Alfredo Hudson, Antonio Iriarte, Nicolás Mihanovich, Eduardo Rodríguez, Honorata A. de Matienzo, Emilio Ocampo, Carlos Paats, Ezequiel Garzón, Enrique Green, Enrique Caprile, Fernando Klappenbach, Raúl Calvo, Vicente U. de Cané, Eduardo Casá, Carlos Creslo, Pedro Mihanovich, Magdalena H. de Lamarque, Jacinto Peralta Martínez, Massini Ezcurra, Octavio Molina, Justina H. de Alvarez, Zelmira S. de Ceballos, J. Carlos Galíndez, Manuel Arias, Horacio Bustamante, Nicolás Calvo, Cinna Malpelli, Atilio Palma, Ambrosio Romero, Alfredo Torres, Marcelo Carranza, María O. de Guiñazú, Alberto Martínez, Aníbal y Rodolfo Balcarce, Angélica P. R. de Balcarce, Eduardo Parker.

BAZAR ALEMAN — Con el mismo éxito de la primera reunión continuó ayer por la tarde y por la noche la "kermesse" en los salones del Club Alemán".

Esta noche será clausurada la fiesta con un programa especial de atractivos.

FIESTA ARTISTICA — En el salón Rodríguez Peña 361 se realizará el miércoles próximo á las 8.30 de la noche, una fiesta artística ofrecida por Mme. Helena Theodorini con el concurso de sus alumnas.

Tomarán parte en el programa preparado conocidas aficionadas que interpretarán números de canto, mandolín y recitados.

A la fiesta han sido invitadas numerosas familias.

PALACE THEATRE — El lunes 11 se realizará en el Palace Theatre una función especial, á beneficio del colegio gratuito San Pedro Nolasco.

Invitan las señoras:

Josefina Pirán Basualdo de Ferrer, Estanislada Anchorena de Paz, Fernanda Quirno Costa de Magnanini, Luisa Magnanini de Lacavera, Sara Quirno Costa de Paz, Mercedes Peña de del Carril, Cora Quirno Costa de Ortiz, Hortensia y Corina Berdier, Juana Anchorena, Elisa y Servina Bellocq, Juana y María Ortiz Basualdo, María Adela Peña, María Mercedes y Valentina Marcó del Pont, María Magdalena Ortiz Basualdo, Luisa y Marta Cantilo.

DIPLOMATICAS — Se ausentó para Alta Gracia, el secretario de la legación de Austria, señor Paúl Hevesy.

DEMOSTRACION — Hoy á las 8.30 de la noche será realizada la demostración que el personal docente y los alumnos de la escuela normal de profesores harán á su ex director señor Pablo A. Pizzurno, con motivo de su reciente jubilación.

La demostración, que consiste en un banquete, será efectuada en el local del establecimiento citado.

ENLACES — El 21 del corriente, á las 9 de la noche, se realizará en la capilla las Victorias el enlace de la señorita Tomasa Ibarra Falcón con el señor Horacio Oliver.

Bendecirá la unión el obispo de Jasso, monseñor Gregorio Romero y actuarán como padrinos la señora María Echeverría de Oliver y el coronel Pedro C. Falcón.

En el casamiento civil, que se realizará el día 20, serán testigos por parte de la señorita Ibarra Falcón, los doctores Agustín Cabal y Francisco A. Gastelú, y por parte del señor Oliver, el doctor José María Ramos Mejía y el señor Jorge Oliver.

COMIDAS — En el Aue's Keller, se realizará esta noche la comida de los bachilleres del colegio nacional Buenos Aires.

DESDE FLORES — Esta noche tendrá lugar en el salón Colón de Flores, la fiesta á beneficio de La Casa del Niño patrocinada por el periódico "El Social" y organizada por una selecta comisión de caballeros de la localidad.

Las familias más distinguidas de Flores, Caballito y Vélez Sársfield, han retirado ya localidades, lo que hace presumir que la velada asumirá las proporciones de un verdadero acontecimiento social.

Se ha preparado un notable programa, cuyos números más importantes hemos dado á conocer.

Han sido especialmente invitados el presidente de la República y su esposa, el intendente municipal y el jefe de policía.

Las bandas de policía y municipal amenizarán el acto.

DESDE MAR DEL PLATA — Domingo 3—(Por telégrafo)—Se efectuó hoy en el local de la escuela que sostiene la Conferencia de Señoras de San Vicente de Paúl, el almuerzo ofrecido por el capellán de esa institución en obsequio de un grupo de caballeros.

Los invitados que fueron muy bien atendidos por el personal de la escuela, visitaron las diversas dependencias en las que se notaba un orden perfecto y todas las comodidades que exige una escuela como la que nos ocupa.

En una de las salas se había preparado la mesa para el almuerzo.

Estaba preciosamente adornada por las niñas asiladas que en esa fiesta daban una prueba de su aprendizaje va en adornos como en la preparación de los manjares.

Rodearon la mesa, además del capellán, los señores:

Comisionado municipal César A. Ceretti; José Grael, doctor Héctor Jara, corresponsal de LA PRENSA, Luis F. Muño; doctor Abraham J. Bottana, Luis Amit, doctor Belatti, Juan Carlos Barla, Julio Punce, Horacio Pereyra, Antonio Etcheverry, Julio de la Rosa, Migoya Barceló, Segundo Bisatti.

Como decimos, todos los platos del "menú" habían sido preparados por las alumnas de 12 á 16 años, las que fueron muy felicitadas por los comensales por el buen gusto y arte demostrado en la confección de los manjares.

Los invitados pasaron luego á visitar las salas donde se hallan expuestos los trabajos realizados durante el año por las ciento ocho alumnas que se asilan actualmente en la casa.

Existen cuatro salas de labores. En una se hallan las frutas conservadas, en otra varios juegos de jardín de infante hechos por las alumnas; otra de labores confeccionadas por las niñas de 4 á 10 años y en otra de las niñas de 10 á 16. En esta última, están los trabajos de corte y confección de ropa.

Mañana por la tarde se realizará la distribución de premios á las asiladas, consistentes en útiles para sus labores, máquinas de coser y otros objetos.

—Llegaron hoy de esa los señores José A. Cortejarena, Bernabé Carabassa, Tomás Estrada y señora, Vicente Nogueira, Pedro Cernadas, Alberto Castaño y señora, César A. Ceretti y Ricardo y Raúl Seeber.

—Se ha fijado para el 23 del corriente la fecha de la inauguración del Bristol Hotel.

Amenizará las comidas y almuerzos la orquesta de Ullivi y la de zíngaros.

El anexo del Bristol no se abrirá á causa de no estar terminadas las obras que se hacen para su ampliación.

DESDE TUCUMAN — Domingo 3 — (Por telégrafo)—Dejó de existir la niña Elisa García Hamilton.

El sepelio de sus restos congregó un buen número de caballeros de nuestra sociedad.

A causa de tan dolorosa pérdida, se halla enferma de algún cuidado, la señora Beatriz de la Vega de García Hamilton.

DESDE CORDOBA — Domingo 3— (Por telégrafo)—Hermosa resultó la recepción ofrecida en el Casino Militar á un grupo de familias de nuestra sociedad. Estaban presentes entre otras las señoritas:

Luisa Reyna, Josefa Clara y María Yofré, Graciela Cristofoletti, Malvina y Catalina Navarro Ocampo, María Azucena Balco, Isabel González Achával, Mercedes y María Cordeiro, María Elena y Mercedes Allende, María Isabel Ferreyra, Manuela, María y Clara Rosa Maldonado, Rosa, Carolina y María Elsa Ferreyra, Susana Maldana, María Angela Agüero, María Ignacia Rius, Lola Allaga Achával, Ramona Ibáñez, Luisa y Ju-

lia Torres Castaño, Laura y Estilda Del Viso, Adela Correa, y Eduarda Quintana Alcorta.

—A una brillante fiesta social dió lugar el enlace de la señorita Mercedes Mujica, con el señor Ignacio Carranza Jofré. Después de la ceremonia se efectuó una animada recepción de la que participó un núcleo de conocidas familias.

—Se fijó para el 10 del corriente el casamiento de la señorita María del Carmen Serrano con el doctor Rafael Escuti.

—El 20 será consagrada la unión de la señorita Julia Leeson con el doctor Heriberto Walker.

—Se anuncia el enlace de la señorita Lucía Román con el doctor Justo Sosa.

—En los primeros días del año próximo se efectuará el enlace de la señorita Blanca Luna Olmos con el señor Edgardo Szula.

CAMBIOS DE RESIDENCIA — Salidas—A fin de semana se instalarán en el Tigre Hotel el señor Silvestre Demarchi y su señora Segunda Roca.

—En breve para su estancia en Entre Ríos, el general Eduardo Racedo y familia.

—Hoy se instalarán en su quinta de San Fernando, el doctor Manuel Augusto Zavaleta y familia.

—Por una corta temporada se han ausentado para la quinta del señor Pedro Estrada en el Tigre, las señoritas Sara Racedo y Josefina Estrada.

Llegadas—Regresaron de Corrientes, el doctor César Gondra y su hijo Julio.

—De su establecimiento en Las Palmas, anoche, el doctor Carlos Salas.

—Mañana regresa de Campana, la señorita María Teresa Estrada.

VIAJEROS — Llegadas:—De Europa, el señor L. M. Basset, presidente de la Sociedad Filantrópica Francesa del Río de la Plata.

ENFERMOS—Mejor el doctor Luis V. Varela.

—Sigue mejorando, el doctor Omar Landívar.

—Se ha notado una pequeña mejoría en el estado de la señora Amira P. de Muñoz González.

NECROLOGIA — En el cementerio del Oeste fueron inhumados ayer los restos del teniente coronel Mariano Bejarano.

Entre la concurrencia, que asistió al acto se hallaban los miembros de la sociedad militar de socorros mutuos Ejército y Armada, á la cual pertenecía el extinto.

Tropas de la región rindieron los honores decretados por el ministerio del ramo.

—Hoy se dirán misas en la iglesia San Francisco en memoria del doctor Tomás Martínez.

—Por el alma de la señora Lola Dantas de López Burgueño se rezarán misas hoy en la iglesia la Concepción.

—El hogar del señor Ricardo Belaústegui y señora Clara Rivero ha sido enlutado ayer con la muerte de su hijo Ricardo Luis, de 4 años y medio.

—Después de sufrir las alternativas de dolorosa enfermedad, falleció ayer la señora Sara Laura Durand de Tauber.

Su desaparición será muy lamentada en el círculo de sus relaciones que hace muy poco tiempo la acompañaran en su hora nupcial.

Hoy serán inhumados sus restos en el cementerio de la Recoleta.

—Falleció ayer la señora Aurora de la Rocha de Leroux, cuyos restos serán inhumados hoy en el cementerio de la Recoleta.

MUSEO DE PRODUCTOS DEL PAIS

Su próxima creación

Por iniciativa del Ministerio de Agricultura la dirección de paseos públicos intervino, hace algunos días, en las diligencias para la construcción de un pabellón destinado á constituir el local de una exposición permanente de frutos de las diversos regiones de la República, que deberá levantarse en el centro de los terrenos de ampliación de los bosques de Palermo comprendidos entre la avenida Sarmiento, avenida Vértiz y calles Darregueira y Cervino.

Como dichos terrenos son de propiedad municipal, el Ministro del Interior sirvió de intermediario en las gestiones que el de Agricultura debió realizar ante la Intendencia, para ponerse de acuerdo sobre la ubicación del pabellón y la forma más expeditiva de llevar á la práctica el proyecto.

Desde el primer momento, la Intendencia Municipal prometió contribuir con su apoyo, y para resolver definitivamente espera la presentación de los planos provisionales, de cuyo trazado se encargó la dirección de paseos, que debe terminarlos en esta semana.

El proyecto á que nos referimos encierra el propósito de ofrecer al público un lugar apropiado para la exhibición de los productos genuinos del Norte y centro del país, y aun de los territorios del Sur, por medio de exposiciones cambiadas de tiempo en tiempo, de tal manera que desfile por ellas toda la infinita variedad de nuestra producción nacional.

Para ofrecer mayor atractivo á los visitantes, se ha elegido un sitio agradable, rodeado de bosques que se construirán sobre un plan que los armonizará con los de sus alrededores, y en las proximidades del Jardín Zoológico, que atrae tanta concurrencia.

Dada la acogida favorable que la Intendencia Municipal ha prestado al proyecto en cuestión, es de esperar que su realización no estará lejana, y que en breve tendrán las riquezas de la Argentina un sitio adecuado para prestarse á la admiración de nacionales y extranjeros.

NOTICIAS DE POLICIA

"LA POLICIA... POR DENTRO"

Una obra interesante

El comisario jubilado, señor Laurentino C. Mejías, acaba de dar á la publicidad una obra titulada: "La Policía... por dentro", en la cual se reflejan varios episodios interesantes de su vida policial y una serie de observaciones sobre la organización actual de la mencionada repartición.

Sería tarea harto difícil intentar encerrar en los estrechos límites de un suelto el cúmulo de detalles que el autor de este libro enumera con criterio práctico, razón por la cual sólo nos limitaremos á manifestar que el capítulo titulado "En desorganización" ofrece muchas enseñanzas y podría servir de base en sus principales fundamentos para dar orientaciones indispensables no sólo á los procedimientos que hoy se estilan en las comisarías seccionales, sino también á la excesiva militarización de nuestra policía.

A este paso, dice el señor Mejías, en el aludido capítulo, se verá llegada la ocasión de imponerse á hacer alto al ciudadano que por cualquier causa tenga que acudir á una comisaría, y agrega, que esas actitudes, en vez de producir el anhelado acercamiento entre el pueblo y la policía, ahondarán mayormente al abismo que existe entre ambos.

Aparte de esto, considerara también una mala medida el retiro de la autonomía de que siempre gozaran las comisarías seccionales, y hace resaltar lo anormal del sistema de inspección implantado con respecto á las secciones.

La obra del señor Mejías se compone de varios tomos, debiendo aparecer en breve el segundo de la serie.

DEFENSA RURAL

EL "MEETING" DE AVELLANEDA

Importancia del gran acto popular

LA ACTITUD DE LA POLICIA

ENERGICOS DISCURSOS

La Defensa Rural inició ayer, con la de Avellaneda, la serie de las grandes manifestaciones populares que organizará en los principales partidos de la provincia de Buenos Aires, para que los vecindarios puedan exteriorizar sus anhelos y quejas en todo lo que se refiere á los procedimientos administrativos y régimen de impuestos.

La asamblea debía tener lugar á las 3 de la tarde en el teatro Roma, pero desde mucho antes de esa hora la vecina ciudad presentaba inusitado aspecto con las masas de pueblo que se dirigían al puente del Riachuelo, punto donde debían ser recibidos los caballeros miembros del comité central y que representarían á la Defensa Rural en el "meeting".

Las autoridades provinciales, procediendo incorrectamente y sin tener en cuenta el significado del acto, hicieron un gran despliegue de fuerza. No menos de 80 hombres del escuadrón provincial de seguridad fueron colocados estratégicamente, desde la 1 de la tarde, en la calle que conduce al puente, prolongación de la avenida Montes de Oca, mientras otros galopaban por los alrededores del teatro Roma, llamando sobremanera la atención del vecindario, que, en vista de ese despliegue de fuerza, creo estar en vísperas de graves acontecimientos.

Sin embargo, nada de eso debía ocurrir, desde que sólo se trataba de un acto pacífico, desprovisto de carácter político, por cuanto quienes concurrieron al "meeting", comerciantes, industriales, propietarios, agricultores y hacendados, fueron á representar un derecho, en defensa de sus intereses, para lograr, en un futuro no lejano la reducción equitativa de los impuestos y la normalización de los gastos de la provincia, único medio de lograr el equilibrio en las finanzas.

La actitud de la policía resulta muy criticable si se tiene en cuenta que dispuso que sus agentes fueron armados con carabinas, cuando no existía ni el más remoto temor de que fuera alterado el orden público.

LOS COMITES ORGANIZADORES DEL MOVIMIENTO EN EL ESCENARIO DEL TEATRO ROMA

LLEGADA DE LOS DELEGADOS

Pocos momentos antes de las tres, llegaron al puente de Barracas el presidente de la Defensa Rural, doctor Quirno Costa; el de la Sociedad Rural Argentina, doctor Malbrán; los señores Pueyrredón Clarín, Guerrero, Elía, Paunero y otros caballeros que los acompañaban desde la capital.

Una compacta masa de pueblo los acompañó entre aplausos y vítores, hasta el salón del teatro Roma, donde ya no cabía una sola persona, tanta era la concurrencia que lo había ocupado desde horas antes.

Al hacer su entrada en la sala los delegados de la Defensa Rural, estallaron interminables aplausos, que sólo cesaron cuando el señor Manuel Sinde, presidente del Centro Comercial é Industrial, declaró obierto el acto y presentó á los oradores que le seguirían en el uso de la palabra.

LOS DISCURSOS

Inició la serie de los discursos el señor Juan J. Sarobe, presidente de la Sociedad de Defensa de Propietarios, una de las instituciones organizadoras del acto.

Recordó el orador la acción fecunda en resultados provechosos para la provincia que lleva á cabo la Defensa Rural, de la cual dijo que, á pesar del poco tiempo que hasta ahora tiene de vida, ya había logrado sonados triunfos, como ser la anulación de la última revaluación y la renuncia del Ministro de Hacienda, quien no había sabido interpretar los verdaderos intereses de la provincia.

Saludó en seguida en términos entusiastas al doctor Quirno Costa, presidente de la Defensa Rural, de cuya acción, dijo, pueden esperarse grandes beneficios para los contribuyentes.

Habló en seguida de la situación de la provincia de Buenos Aires, cuyas finanzas, dijo, no están en buenas manos, puesto que se entroniza el desbarajuste administrativo, y con ello el desequilibrio económico, que se trata de normalizar acudiendo al repudiado sistema de la elevación de los impuestos.

Terminado el discurso del señor Sarote, en medio de los entusiastas aplausos de la concurrencia, hizo uso de la palabra el doctor J. Pueyrredón, en nombre de la Defensa Rural. Cada uno de los párrafos del vibrante discurso de este orador era interrumpido por ruidosas manifestaciones de aprobación que se prolongaban en aplausos unánimes.

Trazó á grandes rasgos y con mucho colorido, la situación económica de la provincia de Buenos Aires, relacionándola con el régimen de impuestos en vigor, que calificó de extorsivo y atentatorio para la libertad de trabajo. Dijo que los presupuestos provinciales, exageradamente abultados, no guardan hoy relación con la capacidad rentística del Estado, y que se ha llegado al punto de que los contribuyentes se ven obligados á entregar á las oficinas recaudadoras la casi totalidad de los beneficios que obtienen con su trabajo.

"Esta situación insostenible, agregó, es la que ha decidido á los propietarios, hacendados, agricultores y contribuyentes en general, á agruparse y formar la Defensa Rural, que tutelará sus intereses y luchará denodadamente hasta lograr que desaparezcan las anormalidades actuales."

Agregó que la Defensa Rural no daría por terminada su tarea mientras no lograra detener y resistir hasta donde sea posible, la descomposición administrativa que reina en la provincia de Buenos Aires, lógica, por cierto, puntualizó, dado su origen.

Esc alentados por estas gratísimas nuevas de reacción y prestando entero crédito á las palabras del doctor Sáenz Peña, cuyas obras vienen confirmándolas, que dos iniciadores de ese movimiento han creído que era un deber no permanecer indiferentes y que había llegado el momento de agruparse y constituir una asociación agraria para defender así los intereses rurales, las industrias, el comercio, las clases trabajadoras y procurar que la provincia de Buenos Aires vuelva al régimen de la Constitución, propendiendo á que impere la ley en toda su majestad y no la voluntad de los caciquezgos políticos.

"Continuemos adelante, terminó, perfectamente seguros del éxito de nuestra campaña, porque ella favorece los intereses generales, y los mismos que hoy son nuestros adversarios, reaccionarán al fin y se pondrán al servicio de nuestra causa, que no es la de un partido, ni la de un círculo, sino la gran causa en favor de la grandeza nacional. La armazón gubernamental de La Plata carece de cimientos; un segundo de inspiración patriótica del ciudadano que la encarna bastará para que veamos triunfantes los propósitos que nos animan y veamos derrumbarse un sistema político y económico anacrónico, pernicioso y perturbador de la sana política que con levantada inspiración patriótica se ha iniciado en el orden nacional".

—

Después del doctor Pueyrredón habló el doctor M. Paunero (hijo), en nombre del comité de la juventud de la Defensa Rural. El orador trazó con bellas frases, preñadas de energía, el estado actual de la administración de la provincia, que no cuadra al grado de adelanto del país, y tuvo frases de protesta para la descomposición política de ese Estado.

—

El doctor P. M. Clarín, de la Defensa Rural, pronunció después un bello discurso, que mereció largos aplausos de toda la concurrencia. Como los anteriores, el doctor Clarín condenó las prácticas administrativas provinciales, el exceso de los gastos y sus consecuencias sobre la fortuna y el trabajo privado. Incitó á todos á permanecer unidos ó perseverar en la campaña emprendida, en la seguridad de que el triunfo de la buena causa no puede hacerse esperar.

Tuvo frases de justa censura para los hombres del gobierno de Buenos Aires que, para servir sus fines políticos, no tenían reparo en distribuir favores que recargan el presupuesto, para imponer luego pesadas cargas á los contribuyentes á fin de equilibrar aquéllos.

Cuando el orador terminó, la sala prorrumpió en interminables aplausos, que no cesaron hasta que el señor Clarín habló nuevamente, para decir palabras de agradecimiento á quienes tan bién secundaban la patriótica acción de la Defensa Rural.

Cerró la serie de los discursos el señor E. Casal, en nombre del vecindario de Avellaneda, de quien dijo que estaba de pie y firmemente resuelto á secundar la obra de la Defensa Rural.

—

El doctor Quirno Costa puso término á la asamblea con breves palabras de agradecimiento á las comisiones directivas de las instituciones que habían preparado el "meeting", y de aplauso á los millares de vecinos y contribuyentes que le habían dado mayor importancia con su presencia.

LA DESPEDIDA

Los delegados de la Defensa Rural y los miembros de las comisiones directivas del Centro Comercial é Industrial y del Comité de Defensa de Propietarios, hicieron su salida del teatro Roma en medio de salvas de aplausos, que se repitieron en la calle, frente al local, donde una imponente masa de pueblo esperaba, por no haber logrado penetrar al mismo. Se organizó allí una manifestación, que acompañó á los delegados hasta el puente del Riachuelo, á los acordes de dos bandas de música y entre atronadores aplausos.

Al llegar al puente, en el momento en que los miembros de la Defensa Rural subían á varios automóviles, las bandas hicieron oír el himno nacional, que fué cantado y estruendosamente aplaudido.

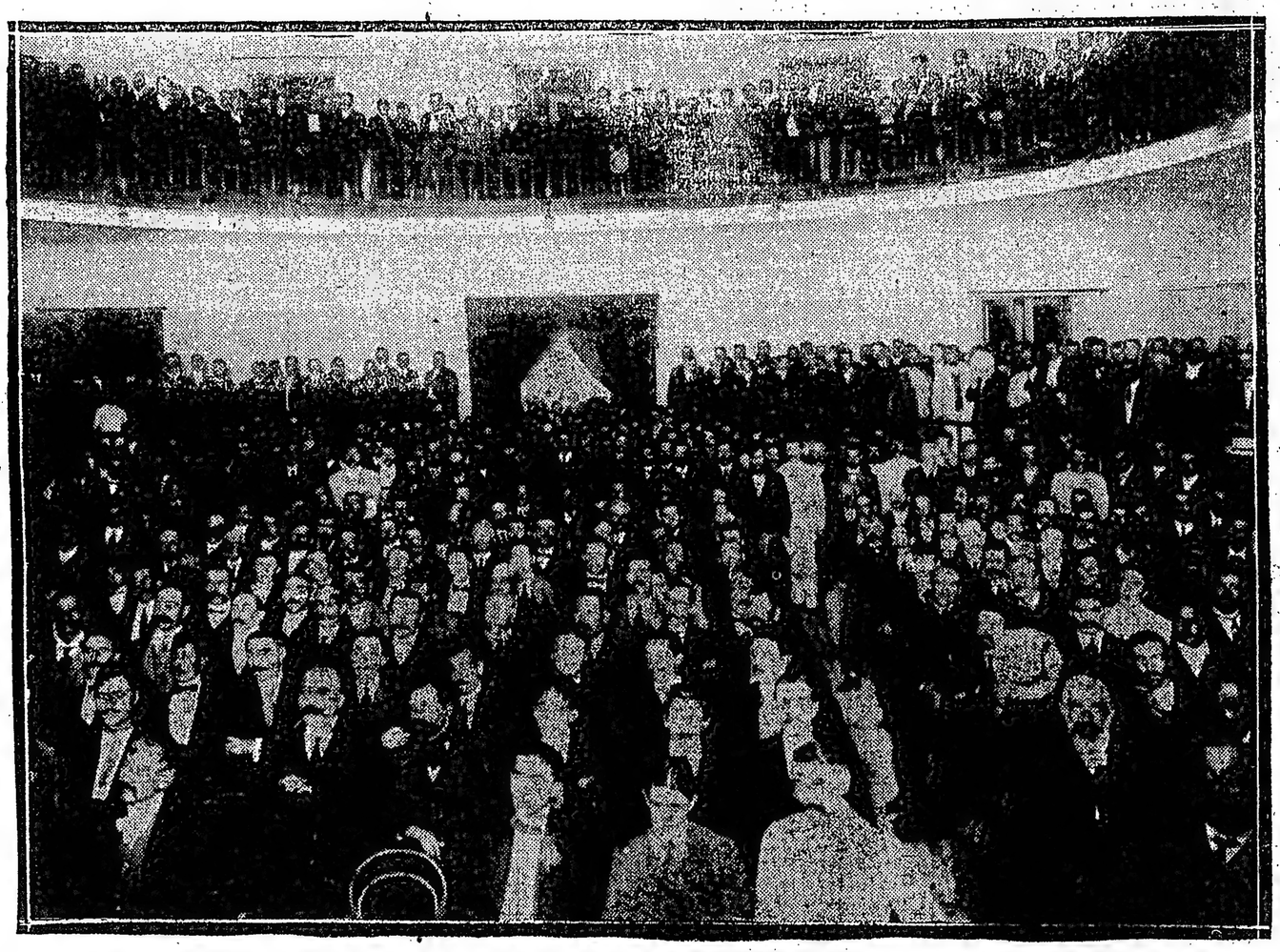

LA CONCURRENCIA EN EL TEATRO ROMA

OTRO SUCESO SANGRIENTO

Dos heridos graves

Un vigilante de la sección 34a., que aproximadamente á las 3 de la madrugada de ayer hacía recorridas, al pasar por la esquina de las calles Boedo y Garay, encontró tendido en la acera y bañanado en sangre, á Vicente Sanguinetti.

Inmediatamente lo hizo trasladar al hospital Bosch, donde examinado por un facultativo, se comprobó que tenía una profunda herida de arma blanca en el abdomen.

Mientras el agente se encontraba en el mencionado establecimiento, se le comunicó que se había presentado un tal Antonio Parengo, para hacerse curar una herida grave también en el abdomen.

El vigilante se presentó en la comisaría y dió cuenta de lo ocurrido á sus superiores.

A los pocos momentos se trasladó al hospital el auxiliar señor Cartia, á fin de interrogar á los heridos, pero éstos, no pudieron declarar debido á la gravedad del estado en que se encuentran.

La policía inició varias averiguaciones, pero hasta esta madrugada no se conocía el origen de las heridas de Sanguinetti y Parengo. A estar á las primeras diligencias, parece que ambos, la noche anterior, estuvieron en un baile que tuvo lugar cerca del parque de los Patricios.

Los dos son jornaleros, argentinos y tienen 23 y 18 años de edad, respectivamente.

TENTATIVA DE FRATRICIDIO

Herido de tres balazos

En la cantina de la calle Victoria 2180, ocurrió ayer por la tarde un hecho sangriento del que fueron protagonistas los hermanos Francisco y Miguel Callia.

Desde tiempo atrás ambos hermanos hallábanse enemistados por cuestiones de familia, por la que el primero había jurado vengarse.

Miguel tiene por costumbre reunirse con algunos amigos en la mencionada cantina, donde se entregan á varias partidas de naipes y ayer á las 6.30 se presentó Francisco en completo estado de ebriedad. Sin que mediara palabra alguna, el primero se dirigió á la mesa donde se hallaba su hermano y le propinó una serie de insultos que obligaron á Miguel á contestarlos en una forma pacífica, pues quería evitar cualquier incidente.

Como Francisco, en vez de calmarse, le amenazara con rigor, Miguel le invitó á salir del negocio, pero apenas éste estuvo en el umbral de la puerta, recibió un mordisco en la nariz y varios golpes de puño que lo dejaron sin sentido.

Vuelto de su sorpresa, y al ver á su hermano que intentaba golpearle nuevamente, extrajo un revólver y le hizo cinco disparos, á raiz de los cuales Francisco rodó sobre el pavimento completamente bañado en sangre. Tres de los proyectiles dieron en el blanco hiriéndole uno en el cuello y dos en la espalda.

A las detonaciones concurrieron varios agentes de la sección 8a. de policía quienes hicieron curar al herido por la Asistencia Pública y procedieron á la detención de Miguel.

De las averiguaciones practicadas por la mencionada comisaría resulta que Francisco hace un año que se casó con la cuñada de Miguel y que desde ese entonces abandonó completamente el trabajo, entregándose al vicio de la ebriedad.

Francisco y Miguel son italianos, de profesión albañiles, casados. El primero tiene 32 años y vive en la calle Castro 693. El segundo tiene 29 años y vive en la calle Remedios 2726.

La comisaría 8a. dió cuenta de lo ocurrido al juez de instrucción doctor Newton.

El médico de policía doctor Córdoba, que reconoció al herido, manifestó que su estado es de gravedad.

POR CUESTIONES DE AMOR

Un hombre gravemente herido

En la esquina de las calles Nazca y Dúngeness, Andrés Martinaschi, fué gravemente herido de un balazo en la espalda por Antonio Piopato.

Entre la víctima y el agresor existían graves resentimientos anteriores, á causa de que ambos habían concebido gran pasión por una joven que correspondía á los dos.

Con ese motivo sostuvieron varios altercados que no tuvieron mayores consecuencias, debido á la intervención de otras personas.

Ayer por la mañana los rivales se volvieron á encontrar y se desafiaron á pelear.

Al efecto se dirigieron al paraje mencionado á las 7 de la noche, y después de un breve cambio de palabras Piopato desenvainó un tiro á su contrincante dando con él en tierra.

Atraídos por la detonación, concurrieron varios vigilantes de la sección 35a. quienes detuvieron al heridor en momentos en que pretendía huir, secuestrándole el arma.

El herido, en una ambulancia de la Asistencia Pública fué trasladado al Hospital Alvear de donde nos informan que su estado reviste gravedad. Es argentino, de 20 años de edad, y su victimario, de la misma nacionalidad y cuenta 18 años.

En la comisaría citada se dió comienzo al sumario de práctica, después de haber dado cuenta del hecho al juez de instrucción, doctor Galleguillos.

BAJO LAS RUEDAS DE UN TREN

Un hombre destrozado

Un tren de pasajeros del ferrocarril Central Argentino ocasionó la muerte ayer á un hombre.

El accidente ocurrió á eso de las 5.30 de la tarde en el paso á nivel existente á la altura de la avenida Sarmiento.

En momentos en que el convoy avanzaba la víctima intentó cruzar las vías, pero no logró su intento, pues fué derribado por la máquina, pasándole por encima las ruedas de los vagones.

El pobre hombre quedó completamente destrozado y los despojos fueron trasladados en una camilla al local de la comisaría 19a., á fin de identificarlo. Por su indumentaria parece que se trata de un obrero.

El tren marchaba con destino al Tigre, guiado por el maquinista Domingo Sicone.

Se dió cuenta del suceso al juez federal doctor Jantus.

ASALTO Y ROBO

En la calle Oruro entre las de Pavón y Constitución, anteanoche á las 12, Ezequiel Polou fué atacado de improviso por tres individuos, los cuales después de robarle 16 pesos, un reloj y una cadena de plata valuado en 10 pesos, con un cuchillo le infirieron un tajo en el brazo derecho y se pusieron en fuga.

La víctima, sin dar conocimiento á la autoridad, se dirigió á su domicilio calle Constitución 2918; pero como se sintiera mal en la mañana de ayer resolvió hacerse curar en el hospital José María Bosch. En el trayecto á dicho establecimiento fué encontrado por el agente Marcos Oralos, de la sección 34a., quien después de hacerlo atender lo condujo á la comisaría 20a, donde formuló la denuncia correspondiente.

Se practican diligencias para descubrir á los asaltantes y se dió cuenta de lo ocurrido al juez de instrucción doctor Newton.

Quemaduras con alcohol

En la casa calle Salta 1306, el niño Raúl Suárez, de 5 años de edad, al mover una mesa volcó un calentador alimentado con alcohol, el cual le produjo quemaduras de escasa importancia en el cuerpo.

Lo atendió un practicante de la Asistencia Pública.

Pequeño incendio

A las 6.15 de la tarde de ayer, en una habitación que ocupa León Rambemberg, en la casa calle Valentín Gómez 595, se produjo un pequeño incendio, cuyo origen se ignora.

El fuego alcanzó á quemar parte de un ropero y algunas ropas, y fué apagado en el acto á baldes de agua por agentes de la comisaría 9a.

El monto de las pérdidas no se conoce, porque el damnificado se hallaba ausente.

Concurrió una compañía del cuerpo de bomberos, pero sus servicios no fueron necesarios.

Ladrón detenido

Cirilo Cumayotte hizo detener por un vigilante de la comisaría 3a. á Emilio Brenstin, por haberle hurtado éste 334 pesos 30 centavos que tenía guardados en las ropas de su uso, las que dejó colocadas en una silla mientras dormía en una habitación del hotel ubicado en la calle Victoria 487.

De poder del detenido fueron secuestrados 334 pesos 30 centavos.

Incidente en una tertulia

A las 2.30 de la madrugada de ayer, en la casa calle Rivadavia 6629, donde se llevaba á cabo una tertulia, se suscitó un incidente entre el dueño de aquélla Miguel De Martino y tres jóvenes, por haber sido reprochados éstos acerca de la manera incorrecta de conducirse.

Al intervenir Alfredo Giampetrucci para calmar los ánimos, uno de los promotores del escándalo le aplicó un puñetazo, causándole una contusión en el ojo derecho y una lesión sobre la ceja del mismo.

Aquéllos se pusieron en fuga. La comisaría 23a. procura detenerlos.

Las armas de fuego

En la casa calle Ruiz Díaz 257, en circunstancias en que examinaba una pistola Browing el menor Mario Luis, inadvertidamente hizo funcionar el disparador, y salió un tiro, cuyo proyectil le hirió en la mano izquierda.

Se le curó en el hospital Cosme Argerich, previa intervención de la comisaría 26a.

Mujeres bravías

En la casa calle Carlos Pellegrini 517, por cuestiones domésticas, se suscitó un acalorado incidente entre María García y Natividad Córdoba.

Esta, con un cortaplumas, agredió á su contrincante, produciéndole una herida en el brazo derecho.

Intervino en el hecho la policía de la sección 3a., la que detuvo á la agresora é hizo curar á la víctima en una farmacia próxima.

Robos y hurtos

Juan Wenli denunció en la comisaría 38a. que del aerodromo de Villa Lugano le sustrajeron objetos valuados en 350 pesos.

Ignora quiénes son los ladrones.

—En la comisaría 2a. denunció Andrés Ucha, que de su domicilio calle Chile 657, le hurtaron un reloj y cadena de oro valuado en 200 pesos.

—De una casa que se construye en la calle Otero, entre las de Leiva y Estados, le hurtaron dinero y objetos por valor de 115 pesos, á Antonio Zubertino.

Fué formulada la denuncia correspondiente en la comisaría 33a.

Pequeños incendios

En la casa calle Córdoba 347, domicilio del señor Julio Landívar, se inflamó ayer por la mañana un recipiente con nafta, causando la consiguiente alarma.

Concurrió el cuerpo de bomberos; pero sus servicios fueron innecesarios, pues el fuego se apagó por sí solo.

Efectos del alcohol

En el café calle Lavalle 3153, Francisco Coronel que se encontraba en estado de ebriedad, exigió al propietario, Eugenio Fernández, le despachara bebidas alcohólicas y como éste se negara á hacerlo, le arrojó varios vasos, hiriéndole en el rostro.

Fernández hizo dos disparos con una pistola, al aire, según él; pero el beodo dijo que los dirigió en su contra sin dar en el blanco.

Ambos se encuentran detenidos en la comisaría 9a. Se practican las averiguaciones del caso.

Los percances en el trabajo

Jesús Canosa, al descender de un carro aguatero en la esquina de las calles Cabot y Garay, resbaló del estribo, cayó al pavimento y se produjo la fractura del brazo derecho.

La Asistencia Pública le prestó los primeros auxilios.

—Gilberto González y Enrique Rouzi, mientras arreglaban unas banderas de remate, debido á un fuerte vaivén que dió el vehículo en que se encontraban, cayeron al pavimento y resultaron con leves lesiones en la cabeza.

Fueron asistidos en el hospital Teodoro Alvarez.

Riñas y heridas

En la Avenida Alcorta, frente al número 522, por cuestiones triviales se trabaron en pelea, armados de cuchillos, Juan Porti y José Pineyro, produciéndose lesiones de carácter leve en distintas partes del cuerpo.

Los combatientes fueron detenidos por agentes de la sección 26a.

—Ramón Rodríguez, frente al número 1359 de la calle Balcarce, dió un puñetazo á Mario Grinché, derribándolo al pavimento. En la caída sufrió lesiones de carácter leve en la nariz y en la boca.

Rodríguez se encuentra detenido en la comisaría 14a. Ocurrió el hecho debido á un cambio de palabras que ambos sostuvieron.

—En un horno de ladrillos situado en la esquina de las calles Santander y Viel, se produjo una cuestión entre Ramón Romagnan y José Gómez, quienes se tomaron en pelea armados con cuchillo y un mango de pala, respectivamente.

Durante la refriega, el segundo aplicó á su contendor varios golpes produciéndole la fractura de una costilla y una herida en el mentón.

Un vigilante de la sección 36a. detuvo al heridor é hizo trasladar al herido al hospital San Roque.

—En la plaza Once de Septiembre, Francisco Aguirre, después de un altercado que sostuvo con Francisco Lesio, aplicó á éste un golpe con una muleta, hiriéndole en la cabeza.

Aguirre se encuentra detenido en la sección 7a.

—En un terreno baldío existente en la calle Inclán, entre la de Muniz y la avenida La Plata, por causas nimias se trabaron en pelea varios individuos, resultando herido de arma blanca en la cara Enrique Ferrari.

La policía de la sección 36a. envió la víctima al hospital San Roque, y detuvo á cuatro sujetos, para el esclarecimiento del hecho.

Hechos diversos

En la esquina de las calles Sud América y Fonte un caballo aplicó dos coces á Luis Frascale, produciéndole graves lesiones en el pecho y en el brazo derecho

Frascale fué trasladado al hospital Torcuato Alvear.

—El menor Rafael Fernández, en momentos en que jugaba en la azotea de la casa calle Ayacucho 995, cayó al patio de la misma, resultando con contusiones de escasa importancia en el cuerpo.

Fué curado en el hospital de Clínicas.

—Salvador Fodde al salir de su domicilio, calle Muñecas 2161, resbaló, cayó al pavimento, y sufrió la fractura de la pierna derecha.

Se le envió al hospital San Roque.

—En los potreros de Pereyra, á la altura de la calle Iriarte, el niño de 6 años de edad, David Rodríguez, al intentar saltar un alambrado, cayó en tierra y resultó con una lesión de importancia en la pierna derecha.

La policía de la sección 32a. lo hizo curar en la Asistencia Pública.

Choques de vehículos

En la calle Rivadavia, frente al número 2872, debido á una mala maniobra que hizo, el ciclista Vicente Pérez fué embestido por un automóvil dirigido por Francisco Ramos, y á consecuencia de la colisión aquél cayó al pavimento resultando contusionado en la frente.

El "chauffeur" se encuentra detenido preventivamente en la comisaría 8a.

—En la esquina de las calles Santiago del Estero é Independencia, un automóvil, que se supone sea de la Compañía General, cuyo "chauffeur" desapareció, chocó con otro que dirigía José Berzono, ocasionándole daños por valor de 1.000 pesos.

La policía de la sección 4a., practica las diligencias del caso.

Caballos desbocados

En la esquina de las calles Rivadavia y Caracas, se espantó el caballo de un carro que guiaba José Arias, y emprendió veloz carrera.

El conductor, como no pudiera sujetar al animal, se arrojó al pavimento y como consecuencia del golpe, sufrió lesione de carácter leve en la cabeza, las que le fueron curadas en la Asistencia Pública.

El respeto á la mujer

La señora J. P. hizo detener por un vigilante de la sección 7a. á Alberto Matas, por haberle faltado al respeto en la vía pública.

—Por haber faltado al respeto á una mujer en la vía pública, se encuentra detenido en la comisaría 15a. Salvador Farina.

Accidentes en la vía pública

Frente al número 826 de la calle Humberto I, el niño de 6 años de edad Ramón Pérez, intentó subir á una jardinera, pero erró el estribo, cayó al pavimento y sufrió la fractura del fémur.

Lo curó la Asistencia Pública.

—En la esquina de las calles Lavalle y Paso, el menor Nicolás Pedrilla, chocó con una bicicleta que guiaba Jaime Liebleng, cayó y al dar contra el pavimento sufrió una herida en la región frontal.

Fué curado en el hospital de Clínicas.

Menores rateros

En la plaza Constitución, á Felipe Alabro, mientras dormía en un banco, varios menores le sustrajeron de las ropas la suma de 9 pesos y un reloj valuado en 10 pesos.

Un agente de la sección 16a. detuvo á uno de los rateros.

LA APERTURA DE LA CALLE PARAGUAY

UN CIRCULO VICIOSO

Convencida de que la apertura de la calle Paraguay, á la altura de las líneas del ferrocarril al Pacífico, reportará grandes beneficios para un extenso barrio del municipio, LA PRENSA ha insistido, en varias oportunidades, sobre la necesidad de que las autoridades municipales procuren realizar lo más pronto posible las obras del puente sobre el arroyo Maldonado, y, al mismo tiempo, ha predicado la urgencia con que debe exigirse á la empresa del citado ferrocarril, la demolición de los galpones que obstruyen la calle en ese sitio, y su apertura á través de los terraplenes de sus vías.

Informaciones recogidas de ambas partes, es decir, de la Intendencia Municipal y de la gerencia de la compañía, nos han permitido dar con la clave de tanta demora en la ejecución de una obra de tal manera indispensable para el tránsito de esa sección del municipio: la empresa no abre la calle esperando la construcción del puente, y la Municipalidad no construye el puente, porque aún estamos á la espera de planos y presupuestos accesibles á las finanzas comunales, y á la vez, sin la apertura de la calle no se ve la utilidad definitiva del puente. En una palabra, un círculo vicioso del que no se saldrá hasta que la Intendencia se decida á empezar por su parte, ó exigir que comience la empresa.

Verdaderamente, la obra á realizarse sólo dará sus frutos una vez llevada á cabo completamente, con la apertura de la calle y la construcción del puente; pero, por lo mismo que sus grandes beneficios, para ser tales, exigen la ejecución total de ambas partes, consideramos que debe terminarse el asunto, en forma que aparezcan las construcciones simultáneamente, si fuera posible, y sin pérdida de tiempo.

El departamento municipal de obras públicas ha dado ya su opinión sobre una propuesta conciliatoria de la empresa, reducida á la apertura parcial de la calle Paraguay, para evitar la demolición total de sus galpones, y esa opinión fué adversa, fundándose en razones de orden administrativo, á las que podemos agregar por nuestra parte otra contundente, desde el punto de vista de los intereses mismos de la compañía: ¿qué utilidad la representa la ejecución parcial de una obra que al cabo de algún tiempo, que razonablemente no puede ser muy largo, tendrá que completar?

Parécenos que lo más oportuno y hasta económico para la misma empresa, sería cumplir de una vez y definitivamente, el convenio celebrado con la Municipalidad, según el cual se libraba de una obligación anterior, consistente en la construcción del paso de la calle Guatemala, en cambio de la nueva obligación contraída, de abrir la calle Paraguay.

Ya que la empresa se ha manifestado conforme y dispuesta á llevar á cabo la parte que le corresponde, acrezca un poco más sus consideraciones para con el vecindario, que espera los grandes beneficios de una obra que para ella poco sacrificio puede significar, y decídase á satisfacer ampliamente el compromiso contraído. La Intendencia, por su parte, deberá apresurar las diligencias de sus oficinas técnicas, y las gestiones que sean necesarias para la provisión de los fondos requeridos, y así, con buena voluntad por ambas partes, nuestra propaganda habrá sido eficaz, y serán colmados los anhelos legítimos de un importante vecindario.

PROVINCIA DE SANTA FE

INFORMACIÓN GENERAL

DE NUESTROS CORRESPONSALES

SANTA FE

LAS PROXIMAS ELECCIONES

Un rumor grave

Santa Fe, Diciembre 3 — Circula el rumor de que los hombres dirigentes de la Coalición se han puesto de acuerdo.

Se asegura que milagrosamente efectuóse arreglo con el ministro de Gobierno, á fin de erigir al interventor decrete las elecciones para el mes de Enero.

Según ese mismo rumor, los ministros harán cuestión de estado, renunciando las carteras sino accede el interventor.

DEFICIENCIAS DEL PADRON ELECTORAL

Santa Fe, Diciembre 3—Continúa la junta radical electoral recibiendo informes sobre las deficiencias del padrón.

En Humberto, figuran once ciudadanos inscriptos que no existen y seis equivocados.

En Ataliva, 25 fallecieron y 15 desconocidos. En Presidente Roca, 3 fallecidos y muchos equivocados. En Vila, no figuran cuatro enrolados, 34 ausentes, 4 fallecidos y 10 pases sin despachar. En Sunchales, fallecidos 5, desconocidos 7 y 25 pases excluídos del padrón, estando inscriptos 3 ausentes.

EL DIA SOCIAL

Santa Fe, Diciembre 3—Para Enero se anuncia el enlace de la señorita Paz Arévalo con el señor Ventura González.

—Tuvo lugar esta noche la demostración despidiendo de la vida de soltero al capitán Federico Obieta.

Después del banquete, en casa de la prometida señorita Margarita Bustos, se hizo un rato de tertulia.

LAS CARRERAS

Santa Fe, Diciembre 3—A causa de la lluvia de ayer, fueron aplazadas para el próximo domingo las carreras anunciadas para hoy.

BANCO PROVINCIAL DE LROSARIO

Santa Fe, Diciembre 3—Llegan serias denuncias contra el Banco Provincial del Rosario, al cual se le acusa de negocios perjudiciales para la provincia.

HUELGA DE MAQUINISTAS

Santa Fe, Diciembre 3—La sociedad de maquinistas de ésta, se declarará en huelga á fin de mes, sino consigue la aceptación del pliego de condiciones impuesto á las empresas.

Estas contestaron categóricamente que están fuera de lugar las pretenciones de los maquinistas.

Ambas partes rechazan la intervención del gobierno, considerándola perjudicial á sus intereses.

PROCEDERES INCORRECTOS

Santa Fe, Diciembre 3 — Se denuncian procederes incorrectos usados por varios secretarios de juzgados, para elegir martilleros.

Se habla de una comandita, en la que recaen los principales nombramientos.

La prensa local se ocupa de este asunto, exigiendo una investigación, para esclarecer lo que hubiera de cierto.

SECRETARIO DE LA JEFATURA DE VERA

Santa Fe, Diciembre 3—Se exoneró al secretario de policía de Vera y se nombró en su reemplazo al teniente Miguel Fernández.

ROSARIO

LAS SESIONES DE PRORROGA DEL CONSEJO

PERJUICIOS PARA LA COMUNA

Nuevas consideraciones de "La Capital"

Rosario, Diciembre 3—"La Capital" de hoy, hace nuevas consideraciones, respecto de la resolución del intendente municipal, de no convocar al concejo deliberante para sesiones de prórroga.

Dice, entre otras cosas, el mencionado colega:

"Hacíamos notar ayer, que de acuerdo con el inciso 12 del artículo 32 de la ley orgánica de las municipalidades, todas las ordenanzas especiales, que no estuvieran incluídas de un año para otro en el presupuesto, quedaban de hecho derogadas, de modo que habiéndose negado el intendente á decretar sesiones de prórroga al concejo deliberante, para dictar la ordenanza de presupuesto de 1912 y otros asuntos importantes, sin que ningún interés público haya podido ocasionar semejante negativa, y por el contrario, la buena marcha administrativa las exige, todas las ordenanzas especiales dictadas este año y que están en vigor, no podrán tener efectos del 1o. de Enero en adelante.

"Asimismo, la licitación del impuesto de frutas y verduras, que debía hacer ingresar á la municipalidad, 25.000 pesos, no habiendo sido sancionada, habrá que hacerlo por administración, y ya sabemos por experiencia que en esa forma no ha producido arriba de 10.000 pesos.

Otro tanto decimos del impuesto sobre letreros de propaganda, que habría proporcionado al erario unos 23.000 pesos, y que cobrado administrativamente fué un desastre.

"Véase ahora las ordenanzas especiales, que por no decretar el intendente las sesiones de prórroga, quedarán caducas: reformas y ampliaciones en la casa de aislamiento 77.660.85 pesos, la cuota para el hospital del Centenario 10.000, urbanización del barrio Sur 100.000, aumento de subsidio á la liga anti-tuberculosa de 250 á 500 mensuales, subvención de 6.000 á la biblioteca argentina, pensiones varias del personal inferior y jubilación del doctor Isidro Quiroga."

El personal administrativo se verá también sacrificado, pues cesarán en sus funciones: dos auxiliares de contaduría, dos notificadores de la inspección general, un ordenanza para el concejo, un enfermero de la casa de aislamiento, peones en el cementerio La Piedad, médico inspector de sanatorios, director de la escuela de enfermeros y sin efecto la reinstalación del instituto antirrábico.

CORSO DE FLORES

COMPLETO EXITO DE LA FIESTA

La concurrencia

Rosario, Diciembre 3 — Favorecido por un día espléndido, se llevó á cabo esta tarde el corso de flores, en la avenida Central, del Parque Independencia.

La fiesta alcanzó brillantes proporciones.

Numerosa y distinguida concurrencia desfiló en una larga hilera de carruajes y automóviles, notándose también la presencia de muchas familias en el palco oficial.

Desde las cinco de la tarde afluyeron los coches, librándose la batalla de flores, hasta pasadas las 8 de la noche, siempre en medio del mayor entusiasmo.

El aristocrático paseo, engalanado con buen gusto, presentaba un hermoso aspecto, en un conjunto de gracia y de belleza, sello con que se caracterizan las reuniones, en que participa el elemento femenino, que acudió hoy en abundancia.

El primer día del corso de flores ha sido, pues, un éxito significativo para la comisión organizadora, tanto por el número de los concurrentes, como por el perfecto orden en que se desarrolló la fiesta.

La banda de policía hizo oír selectas piezas de su repertorio.

Asistieron el jefe político é intendente municipal, coroneles Broquen y Gou[illegible], respectivamente.

Entre las familias concurrentes anotamos las señoras: María Luisa B. de Muni[illegible]urria, Emma Zucchi de Llobet, Adelaida T. de González Albornoz, Marcelina I. de Maricondé y Monte, Josefa D. de Sugasti, Elena S. de Araya, Angela Chedy de Marquardt, Rita L. de Platti de López, Belinda P. de Urtubey, Amalia Rodríguez de Barlett, María Brown Arnold de González, Flora Bernal de Rodríguez, Amelia Longhi de Fiorentino, Mustiola Bayo de Martínez, María Fragueiro de Perkins, María Teresa Lacoste de Durán, Urbana C. de Botto, Dominga Vivanco de Ortiz de Salvatierra, Ermelinda Battini de Rodríguez, María Súnico de Omnes, Risso de Guillamet, Chargue de Escabini, Emma Valerga de Calcagno, Esther Copello de Colombo Berra, Rosario González de Vila Ortiz.

Señoritas: Carmen Moltedo, Muní Padilla, Lucrecia de Elía, Elena Ghione, Lía Lola Day, Marta Palencia, María Amparo y María Ortiz Grognet, María Esther Brito, Lidia y María Elena Zucarelli, Delia Manin, Rita Parera, Martina Escudero, Luisa Irene Gelabert, Angela, María Luisa, Rosa y Lida Pinasco, Sara Benegas, Sara y Lola Sugasti, Matilde y María Elena Fernández, María Susana Schleper, Alejandrina y Amanda Senac, María Luisa Fragueiro, María Mercedes Pimentel, Aida y Orfelina Agneta, Lucía Posse, María Julia Huebra, Sarita Lassaga, María Antonia y Maruja Casartelli, María Mercedes González Arnold, Ina Onnan, María y Herminia Botto, Rufina y María Infante Pierina, Emma Queirolo, Amalia y Elena Paganini, Celia Costanti, Sara y Elena Pinasco, María Luisa y Linda Corina Longhi, Haydée y Lola Carassa, Elena y Clotilde Cilvetti, María Elena Durán, Rosarito Ferrer, Amelia Grieben, Adela y María Elena Rodríguez Hertz, Amelia, Lydia, Teresa y María Tiscornia, Dora ó Isabel Berlengieri, Matilde de Pulgari, Rosario, Carlota y Sara Páez, Sara y María Luisa Vidoletti, María Elena y Delia Macras, Laura Urtubey, María Aurelia y Sara Berdaguer, Sarita y María Esther Fayó de Echeverría, Laura Bosco, Celia y Delia Passini, María del Carmen, Clementina y Rosarito Iñarra, Beatriz é Inés Le Bas, María Isabel Larrechea, Juana Maguín, Carlota Omnes, Sara, Emilia y Emma Nicolorich, María Esther y Ercilia Chiodi, Emma, Emilia y Sara Ginochio, Zulema Costa, Adela Casas de Caroni, Delia y Mercedes Torres, Laura Grena, Clelia Bellini, Clementina y Celina N. Somoza de Calcagno, Zulema, Elena y María Copello, María Haydée y Carmen Capmani, Carmen Dora Salva.

EN LA CARCEL PENITENCIARIA

TENTATIVA DE EVASION

MUERTE DE UN PENADO

Rosario, Diciembre 3—A eso de la 1 de la tarde, los presos aislados en la cárcel penitenciaria, habían sido pasados al patio de recreo, en un número no menor de 800.

Una pared que circunda al patio de referencia y que da á la calle Pichincha se halla en un estado completo de destrucción, hallándose sostenida por unas vigas.

Los presos, estaban cuidados solamente por dos celadores, circunstancia que aprovecharon aquéllos para acorralarlos y pretender una fuga, subiendo por las vigas, con el fin de tomar la calle Pichincha.

Como medida de previsión y en vista del mal estado de la pared citada, se había colocado un centinela en las inmediaciones.

El primero de los presos que salió, fué Mauricio Isaías, condenado por homicidio.

Cuando Isaías, había ya descendido la pared, y se encontraba en la calzada, recibió la orden de alto, dada por el centinela situado ahí, llamado Amador Pérez.

Aquél, desoyendo la orden y en actitud decidida, trató de agredirle. Al efecto, sacó de la cintura un cuchillo y se fué directamente contra Pérez; quien volvió á repetirle la orden de alto.

Viendo Pérez la actitud de Isaías, y notando que en la pared aparecían otros penados, quizás con las mismas intenciones que el primero, hizo dos disparos con su mauser.

Uno de los proyectiles dió en el blanco, hiriendo mortalmente á Isaías, en el costado izquierdo.

La muerte fué casi instantanea.

Isaías cayó al pavimento, y los que ya habían empezado á escapar, volvieron presurosos al patio.

Mientras tanto, la guardia se había armado y corría hacia el punto del peligro.

Como se ve, la tentativa quedó frustrada, costando la vida á uno de los penados.

Pérez, por su parte, cumplió con su deber, y en defensa de su vida.

El juez de instrucción en turno, ha tomado en el asunto, la debida participación.

POLICIALES

SUICIDIO DE UNA SEÑORA

Rosario, Diciembre 3—Esta mañana, á las 10, en su domicilio de la calle Rivadavia 2381, se suicidó la señora Ida Borinier de Morse, alemana, de 48 años.

Intervino un empleado de la comisaría 4a., comprobando el hecho.

La extinta era esposa del gerente de la fábrica de cerveza La Germania.

—Esta tarde, de 5 á 6, sujetos desconocidos, han efectuado un robo en la joyería que don Pedro Martínez tiene establecida desde hace tres años, en la calle Sarmiento 712.

Según parece, antes de las 5, Martínez salió á pasear con su familia, y los ladrones aprovecharon esa circunstancia para abrir la puerta del negocio con llave igual.

Una vez dentro, se alzaron con buena parte de las alhajas colocadas en una de las vidrieras; retirándose luego tranquilamente.

El monto de lo robado, no ha sido bien especificado; pero se calcula que próximamente alcanza á la suma de 6.000 pesos.

ECOS SOCIALES

Rosario, Diciembre 3—Por telegrama recibido en ésta, se tiene noticia de que ayer, han contraído enlace en París, la señorita Julia Valentina Bunge con el señor Ignacio Uranga.

La boda se efectuó á las 6 de la tarde, en la aristocrática capilla de Saint Pierre Chaillot.

Actuaron como padrinos la señora María Luisa Artega de Bunge y el señor Carlos Uranga, en representación del señor Leopoldo Uranga.

La ceremonia resultó lucidísima, hallándose presentes en ella numerosas familias de la colectividad argentina, en París.

Los esposos Bunge-Uranga permanecerán hasta Junio en el viejo continente, para venir luego á establecerse en el Rosario.

EL VALOR DE LA PROPIEDAD

Rosario, Diciembre 3—En la repartición respectiva se han anotado las siguientes ventas de propiedades:

Un terreno en lo edificado en la calle Cerrito entre Paraguay y Corrientes, mide 8.62 metros de frente por 25.85 metros de fondo, en 6.500 pesos.

—Un terreno en Alberdi, mide 43.10 metros de frente por 43.10 metros de fondo, en 6.500 pesos.

—Un terreno Alberdi, mide 86.20 por 43.10, en 6.000 pesos.

—Un terreno en Sorrento, mide 17.38 metros de frente por 43.10 metros de fondo, en 1.350 pesos.

Un terreno en el Arroyito de Ludueña, mide 148.24 metros al Norte, 149 metros al Sur y 104 metros en cada uno de sus costados Este y Oeste, en 8.243.40 pesos.

—Un terreno en la calle General López y Necochea, mide 21.65 metros de frente por 25.98 metros de fondo, en 16.875 pesos.

—Un terreno en Alberdi, mide 23.41 metros de frente por 32.756 metros de fondo, en 2.667.60 pesos.

—Un terreno en el Barrio Talleres, F. C. C. A., mide 12.69 metros de frente por 15.53 metros de fondo, en 2550 pesos.

—Un terreno en la calle Montevideo y Callao, mide 15.51 metros de frente por 16.378 metros de fondo, en 16.530 pesos.

—Un terreno con lo edificado en la calle Laprida entre Rioja y Córdoba, mide 8.66 metros de frente por 25.98 de fondo, en 39.000 pesos.

—Un terreno con lo edificado en la calle Paraguay entre San Luis y San Juan, mide 7.758 metros de frente por 15.51 de fondo, en 13.035.25 pesos.

—Un terreno con lo edificado en la cale Salta entre Corrientes y Paraguay, mide 19.02 metros de frente por 34.64 de fondo, en 70.000 pesos.

RECONQUISTA

VELADA — VIAJERA — DESBORDAMIENTO DE ARROYOS

Reconquista, Diciembre 3—Un éxito completo obtuvo la velada literario musical, efectuada por la escuela fiscal, dirigida por el señor Andrés Tandino.

—Se ausentó definitivamente para Santa Fe, la señora Inocencia V. de Doval.

—A causa de las continuas lluvias, continúa el desbordamiento de los arroyos.

LAS COLONIAS

EN LA ESCUELA CORONEL RAZETTI

Tostado, Diciembre 3—Se verificó la clausura de las clases en la escuela Coronel Razetti, con una simpática fiesta.

Consistió ésta, en una velada literaria-musical, en la que tomaron parte con muy buen éxito varios alumnos de la enunciada escuela y en una interesante exposición de labores y trabajos manuales.

Durante el corriente año se ha puesto en evidencia la competencia del personal de dicho colegio, y muy especialmente de sus directores señor Barrionuevo y señorita Carbajal, personas muy estimadas en la localidad.

LOS AEROPLANOS EN LA GUERRA

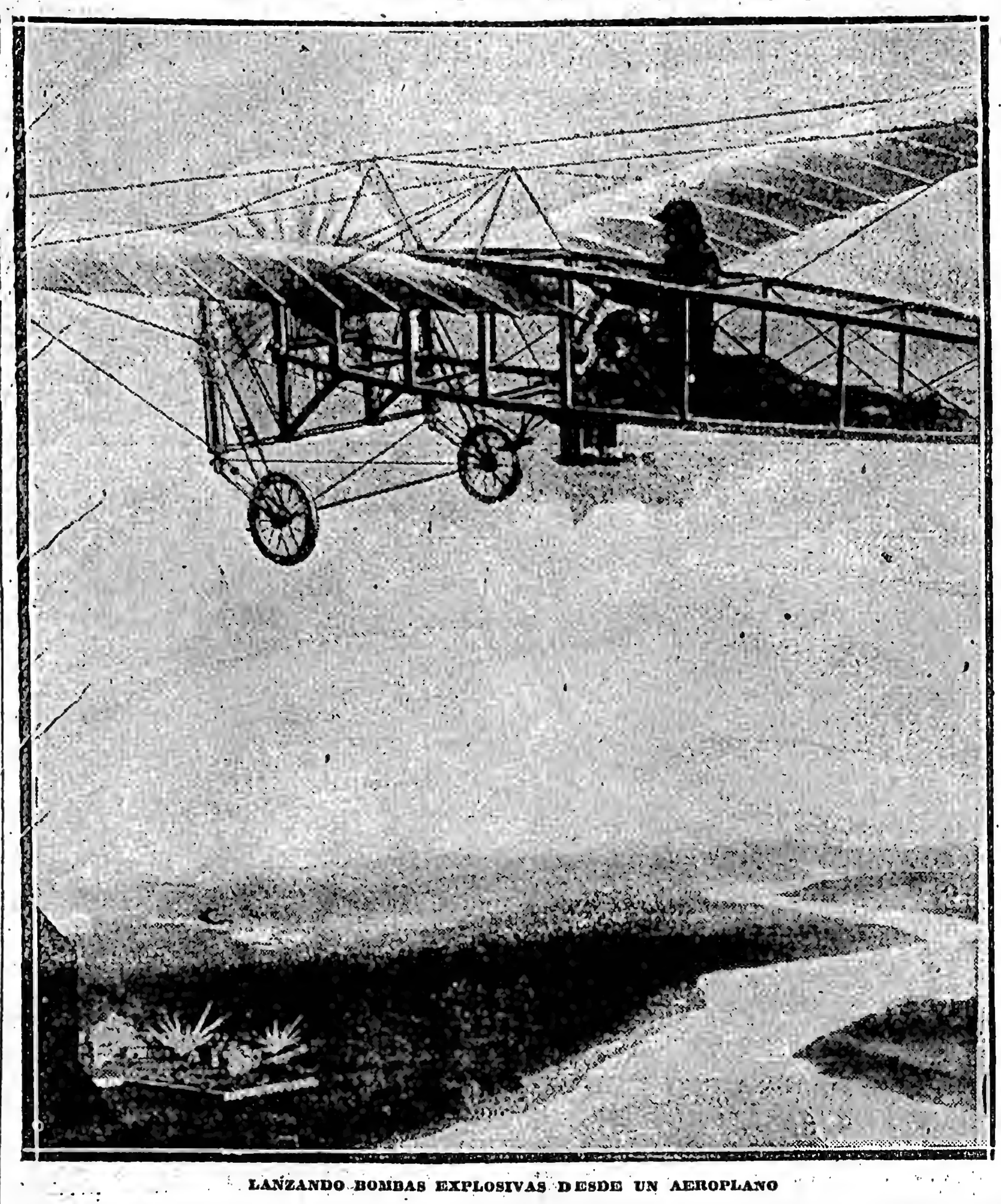

LANZANDO BOMBAS EXPLOSIVAS DESDE UN AEROPLANO

Tres eran las armas que se reconocían hasta ahora en la guerra: la infantería, artillería y caballería; pero la guerra ítalo-turca, le agregará una nueva arma: el aeroplano.

No es moderna, por cierto, la idea de la utilización aerostática para realizar reconocimientos sobre los ejércitos enemigos; ya en 1870, durante el sitio de París, una gran cantidad de aerostatos lograron burlar la vigilancia de las tropas alemanas que asediaban la plaza, y prestar, así, importantes servicios como conductores de correspondencia. Además, se les empleó para reconocer las posiciones del ejército contrario.

Desde la guerra franco-prusiana todos los ejércitos europeos contaban con su parque aerostático y su correspondiente cuerpo de voladores. En la guerra ruso-japonesa se recurrió, en más de una ocasión, á sus servicios; fué por medio de los globos cautivos que el estado mayor japonés sitiador de Port Arthur, obtuvo indicaciones exactas de las posiciones de las trincheras, y especialmente de las de la famosa colina de 203 metros, cuya toma motivó la caída de la ciudad y la rendición del ejército y del mejor, tal vez, de los generales rusos, Stoessel.

Pero las máquinas de volar, que aún no habían alcanzado la perfección actual, no fueron utilizadas por rusos ni por japoneses. Es á los italianos, como queda dicho, á quienes les ha tocado servirse de ellas como poderoso auxiliar en la guerra y demostrar su gran eficiencia. Como se verá á continuación, no sólo sirven los aeroplanos para efectuar exploraciones y reconocimientos, sino que, también, pueden causar gran daño al enemigo, siendo, así, por ambos conceptos, más útiles que las avanzadas y patrullas de caballería, expuestas siempre á las sorpresas y exigen mucho mayor número de individuos para proporcionar un servicio de información necesariamente más incompleto. Esto se prueba, sobre todo, en regiones como la que es teatro de la guerra ítalo-turca, en que la caballería no puede maniobrar debidamente por impedírselo la clase del terreno, completamente arenoso, mientras que los aeroplanos se elevan y cumplen su misión con facilidad.

A los efectos de reconocimientos, cuando el aeroplano emprende su vuelo hacia las posiciones enemigas, le siguen, por tierra, varios jinetes, que desempeñan las funciones de portadores de los partes que redacta, á medida que lo juzga necesario y de acuerdo con las instrucciones recibidas, el oficial que acompaña al volador, y que luego arroja al suelo, de donde los recogen los soldados para llevarlos al sitio en que se encuentra el jefe que debe enterarse de los resultados del reconocimiento. El procedimiento resulta seguro, práctico y expeditivo; y como nada es posible ocultar á la vista de los voladores se evitan los errores que producían los reconocimientos de la caballería, errores que tuvieron, en muchas guerras, desastrosas consecuencias.

Como medio ofensivo los aeroplanos resultan, según lo acaban de probar en Trípoli, notables. Uno de los sistemas más prácticos para lanzar las bombas es el inventado por el ex teniente del ejército norteamericano, Mr. Riley E. Scott, y que es, más ó menos el que emplean los italianos. El grabado que acompaña á estas líneas ilustra la forma en que se llevan las bombas, que tienen el tamaño de una naranja y son de acero. Al emprender el vuelo no se las lleva cargadas, porque una posible caída del aeroplano las haría explotar, sino que, á medida que se necesitan, el volador encargado de lanzarlas las sujetas con las rodillas y las llena.

El señor Scott ha logrado imprimir relativa dirección á los proyectiles, cosa, como es natural, difícil de conseguir cuando el aeroplano avanza á gran velocidad. Para ello ha dotado á las bombas de una especie de timón, en forma de pluma de flecha y las ha colocado (dos á la vez) en un aparato especial. El que las va á arrojar se tiende sobre el fondo del aeroplano y cuando la visual de su telescopio coincide con el blanco que se propone alcanzar, mueve una palanca y la bomba cae y describe una trayectoria que se calcula por la velocidad del aeroplano.

Es indudable que una flota de aeroplanos no podrá lanzar bombas sobre un campamento enemigo bien artillado, puesto que los cañones morteros que se construyen actualmente, se lo imposibilitarían, pero las avanzadas y líneas de defensa serán un fácil objetivo y blanco para los voladores en las guerras sucesivas.

Es de notar que los principales ejércitos europeos y el de los Estados Unidos cuentan ya con un cuerpo de voladores y que los gobiernos se preocupan seriamente del perfeccionamiento de la volación; la cuarta arma del arte de la guerra, como se la empieza á llamar en Europa, desde que los italianos han demostrado prácticamente su aplicación.

UN OFICIAL VOLADOR ENVIA UN PARTE

AGRICULTURA, GANADERIA E INDUSTRIAS

ESTADO DE LAS SEMENTERAS

PEHUAJO

Se calcula que fueron cinco mil hectáreas de cereales las destruídas por la piedra que cayó anteayer en los cuarteles 5, 6 y 7 de este partido.

ROQUE PEREZ

Hoy comenzaron los primeros trabajos de recolección de avena. Hacen falta brazos y máquinas.

La cosecha es excelente, con rendimiento de 40 fanegas por cuadra.

VELA

Volvió á llover torrencialmente, con viento fuerte

El agua caída alcanza á 30 milímetros.

GUAMINI

Anteayer estuvo el cielo durante toda la tarde, cubierto por una imponente tormenta que fué á resolverse más al Norte, donde causó serios daños, especialmente en las estaciones situadas después de Daireaux.

Averigüé si el viento había causado algunos perjuicios en nuestra campaña y recogí datos tranquilizadores, pues el fenómeno no tuvo violencia suficiente y no causó daño alguno, por lo menos desde Carhué hasta Caseros.

BANDERA

Llovió 25 milímetros.

SUIPACHA

Se presenta con buena perspectiva la próxima cosecha. Se calcula el 30 por ciento perdido, en lino, por causa de las muchas lluvias.

El maíz, el trigo y la avena, se hallan en muy buen estado.

Reina tiempo nublado.

SAN JOAQUIN

Llovió 25 milímetros.

Las sementeras están en buen estado y en la próxima semana se dará principio á los cortes.

Los campos alfalfados están en un estado inmejorable y son muchos los agricultores que ya comenzaron á cortarlos.

PELLEGRINI

Los colonos se aprestan para la próxima cosecha, que según parece será abundante.

Muchos pastos que habían sido cortados, se han perdido por las persistentes y abundantes lluvias caídas en este mes.

AJEDREZ

LOS PROBLEMAS DEL LUNES

Partida Gelly-Girondo

Solución á los problemas publicados en nuestro número del pasado lunes.

Al primero de mate en trese jugadas:

C 1 C R

Si P x P ó P 4 C R, 2. P 4 C R + R juega y 3. C 3 A R mate.

Si P 3 C R ó R 4 C ó R 4 R, 2. C 3 A R cualquier. 3. P 4 C R ó T 4 T R mate.

Al segundo de mate en tres jugadas:

T 5 D

Si R x C (cualq.), 2. C 7 A D + R juega y 3. T 5 C D mate.

Publicamos dos nuevos problemas de mate en tres jugadas:

Negras 1 pieza

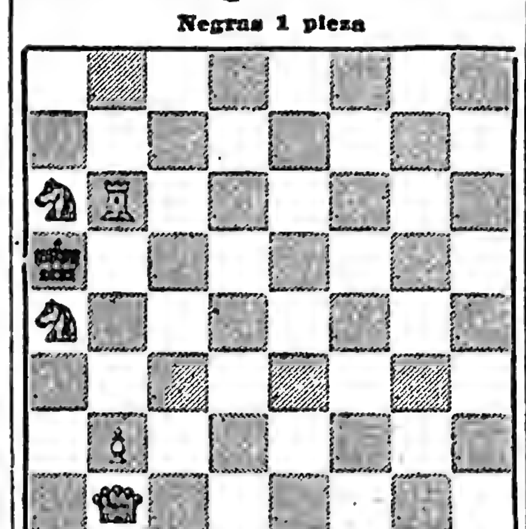

Blancas 5 piezas

Juegan las blancas y dan mate en tres jugadas

Negras 2 piezas

Blancas 5 piezas

Juegan las blancas y dan mate en tres jugadas

Partida jugada en el Club Argentino de Ajedrez de esta capital, en el torneo de campeonato, entre los señores Alberto Gelly y Rodolfo Girondo.

APERTURA VIENESA

Blancas: Gelly	Negras: Girondo
1—P 4 R	P 4 R
2—C 3 A D	C 3 A D
3—P 4 A R	P 3 D (a)
4—P x P	P x P
5—C 3 A R	A 3 D
6—A 4 A D	C 3 A R
7—O-O	O-O
8—P 3 D	P 3 T R
9—A 3 R	C 5 C R
10—D 2 D	D 2 R (b)
11—C 5 D	D 1 D
12—P 3 T R	C x A
13—D x C	C 2 R
14—C 6 A (c) +	R 1 T
15—C 5 T	C 3 C
16—C 2 T R	D 2 R
17—R 1 T	R 2 T
18—P 3 A D	P 4 A R
19—P x P	A x P
20—T D 1 R	T D 1 R
21—C 3 C	C 5 T
22—C x A	C x C
23—D 4 R	P 3 C R
24—T 3 A R	D 4 C R
25—P 4 C R	C 5 T R
26—T R 3 R	T 7 A
27—C 3 A R	C x C
28—T x C	T x T
29—D x T	T 1 A R
30—D 2 C (d)	D 5 A R
31—A 5 D (e)	Tablas.

a)—También se puede continuar en 3. P x P, 4. C 3 A R, P 4 C R, 5. P 4 T R, P 5 C, 6. C 5 C, P 3 T R, 7. C x P A, R x C, 8. P 4 D, P 4 D, etc.

b)—10. C x A, 11. D x C, C 5 D, 12. D 1 A D, A 5 C R, era lo indicado.

c)—Sacrificio de valor dudoso, después de 14. P x C, 15. D x P, A 3 R, 16. D x P, A x A, creemos que el ataque quedaría muy limitado para el blanco, conservando el negro la pieza de ventaja.

d)—Con alfiles de distinto color, sería inútil exponerse á un ataque, ganando el peón caballo dama, que por otra parte, sería momentáneo á causa de la fuerte respuesta del negro D 7 D, seguido de T 7 A R, etc.

e)—Igual número de peones y alfiles contrarios, lógicamente, la partida debe ser tablas; sin embargo, es indispensable cuando hay reina un juego sumamente fino y cuidadoso para evitar las contingencias de un ataque.

NOTICIAS UNIVERSITARIAS

Facultad de Medicina

SOBRE INSCRIPCION Y TRABAJOS PRACTICOS

En vista de que es indispensable y urgente regularizar la ejecución de los trabajos prácticos, de manera que todos los estudiantes de cada curso los inicien y concluyan en una misma fecha y bajo la misma dirección, el consejo directivo de la Facultad de Medicina resolvió que la inscripción de todos los alumnos, oficiales y libres, tenga lugar del 16 de Febrero al 15 de Marzo de cada año, de conformidad con lo dispuesto por el artículo 3o. de la ordenanza de arancel.

Por establecerlo el artículo 11 de la ordenanza general universitaria, los alumnos libres deberán pagar la cuota correspondiente al derecho de trabajos prácticos, en la fecha fijada por el artículo citado en el párrafo anterior.

El último artículo de la ordenanza recientemente sancionada por dicho consejo, establece que los estudiantes oficiales y libres que no hubieran llenado los requisitos precedentes, no podrán figurar en las listas de alumnos que son pasadas á los profesores, para la ejecución de los trabajos prácticos, ni en las que son formadas para los exámenes.

Esta ordenanza fué sancionada en vista de que anteriormente los alumnos, tanto libres como regulares, podían ingresar en los cursos prácticos en cualquier fecha del año, antes del mes de Julio, lo cual, como es natural, traía los trastornos consiguientes para la dirección técnica del establecimiento y también para la administración del mismo.

EXAMENES DE PREVIOS EN JULIO

Este mismo cuerpo universitario resolvió en una de sus últimas sesiones, que en los primeros 15 días de Julio sean recibidos exámenes á los alumnos previos que lo soliciten en oportunidad.

En otro artículo de la misma ordenanza se establece que los alumnos que sean desaprobados en su examen previo, en Marzo, Julio ó Diciembre, deberán rendir examen en la época inmediata á aquélla en que hubieren sido desaprobados.

REVALIDA DE TITULOS EXTRANJEROS

Con arreglo á lo dispuesto por el artículo 62 del estatuto universitario, y haciendo extensiva esa disposición á la reglamentación de las reválidas de profesionales extranjeros, el consejo directivo de la Facultad de Medicina resolvió que para revalidar los títulos de profesionales extranjeros, sea exigido que los médicos revalidantes hayan aprobado las asignaturas correspondientes á los tres últimos años de la escuela de medicina de Buenos Aires.

A los farmacéuticos, parteras y dentistas, les será exigido solamente la aprobación del último año de las respectivas escuelas.

Facultad de Derecho

CITACION DE MESAS

Para hoy fueron citadas las siguientes mesas examinadoras que tomarán las pruebas finales á alumnos previos: A las 8 de la mañana, derecho civil (libro 4o.); á las 9, psicología comercial (2a. parte), procedimientos, civil (libro 3o.), y filosofía (1a. parte); á las 3 de la tarde, civil (libro 2o.)

Para alumnos regulares, regulares con previos y libres, fué citada la mesa examinadora de derecho romano (2a. parte), la cual se reunirá á las 9 de la mañana.

ARTE Y TEATRO

Moderno—La empresa de este teatro acaba de contratar al aplaudido actor cómico milanés Gaetano Cavalli, cuya compañía empezará á trabajar desde el próximo viernes.

Forman parte de esta compañía, entre otros elementos estimables, las primeras actrices señoras Cesarina Lucchini y Clemenza Bedel y los primeros actores Carlos Barone, Luis Casali y Enrique Cúneo.

San Martín—Esta noche se realizará en este teatro la función á beneficio del actor Valentín González. Se representará la opereta "La casta Susana" y la comedia de López Silva, "Las bravías".

INSTRUCCION PUBLICA

Centro Colegio Nacional Norte—Esta asociación estudiantil inaugurará el 15 del corriente, las clases de ingreso á los establecimientos de segunda enseñanza.

Los interesados pueden inscribirse en la secretaría, sita en la calle Libertad número 1263, todos los días hasta el 14, de 9 á 11 de la mañana.

En la escuela Presidente Roca—En esta escuela se realizó ayer la fiesta de fin de curso. A las 4 de la tarde el amplio patio central se hallaba totalmente ocupado por familias invitadas al acto. Poco después dió principio el desarrollo del programa, con el Himno Nacional, como es de práctica.

Como en años anteriores, los niños hicieron de cómicos, representando algunas piezas dramáticas, diciendo uno de ellos el monólogo "Animal", composición completamente inadecuada por el mal gusto que campea en ella. El alumno de 5o. grado C. Tailor, declamó "La patria", con precisión de gestos y voz. Se dijo un diálogo que corre parejo con el monólogo á que nos hemos referido, en cuanto á su bondad.

Fueron cantados un estilo y una vidalita, en forma plausible; los niños entonaban bien, sin esfuerzo y dando expresión justa á la música, sobre todo en la vidalita. Esta, coreada por voces infantiles, adquiere una suavidad agradable.

Uno de los números de más real mérito fué la ejecución del Ave María, de Gounod, por los hermanos Pariente. Lo lamentable es que el patio de la escuela se presta poco para estas audiciones y en general, para estas fiestas, porque de ninguna parte se oye bien. Tal circunstancia restó méritos á la ejecución del Ave María; pero, no obtante, se la aplaudió mucho y con justicia.

La señorita M. Martínez declamó la poesía que lleva por título "Los pequeños", con todo acierto, imprimiendo justa energía á los conceptos y modulando apropiadamente las estrofas.

Otros números también fueron del agrado de la concurrencia, entre ellos el monólogo "Celebridad" y las partes de canto á cargo de la señorita Ana Deporte.

Asilo Naval — Ayer terminaron los exámenes en este establecimiento, con buen éxito.

La comisión examinadora fué presidida por el inspector técnico del Consejo Nacional de Educación, señor Uranga.

Homenaje á una maestra—Después de veinticinco años de ejercicio del magisterio, ocupando durante ocho de ellos la dirección de la escuela General Necochea, la señora Constancia Capdevila de Chenau se acogió á la jubilación, y todos aquellos que fueron sus compañeros de tareas en la labor cotidiana y los que fueron sus discípulos, se reunieron en torno de la maestra para despedirla dignamente. En la tarde de ayer, en el local mismo de la escuela se congregaron alumnos y compañeros de la señora Capdevila, y la vicedirectora, señorita García, pronunció un discurso, en el que puso de manifiesto los méritos de la maestra que deja la dirección, contestando ésta con palabras felices, que expresaron sus plausibles anhelos por el progreso de la escuela nacional.

Concurrieron varios miembros del consejo nacional á esta sencilla ceremonia, y el presidente del consejo del distrito, doctor Peluffo.

Sociedad Amigos de la Educación—Visitamos ayer la exposición de trabajos realizados por las alumnas que estudian en la escuela nocturna popular que funciona bajo los auspicios de la sociedad Amigos de la Educación.

En uno de los salones altos de la escuela Presidente Roca se ha hecho la exposición de los trabajos del último concurso. Lo expuesto no es mucho y ello se explica, desde el momento en que las alumnas, cuando son ya capaces de hacer un vestido ó un sombrero con méritos para ser expuesto, prefieren hacerlo para su uso. De esto se deduce que la enseñanza es eminentemente práctica y que da los resultados deseables. Los vestidos de la exposición son de papel; si se hicieran de tela, originarían mucho gasto á las alumnas, quienes emplean la tela únicamente en el caso de hacer ropa para el uso.

Concurren á esta escuela cerca de seiscientas alumnas; muchas de ellas trabajan en los talleres del centro hasta las siete, y dos veces por semana, que es cuando se dan clases de una hora en la escuela, se dirigen á ésta sin haber cenado, pues las clases comienzan á las siete y media. En dos años la escuela les da título que comprueba su capacidad en las diversas profesiones que allí se enseñan.

La exposición llama la atención; existen hasta trajes de novia, cosa que en dos años de estudio, no muy intensivo, denota una aplicación y una enseñanza buenas.

SOCIEDADES Y CIRCULOS

INTERESANTES FIESTAS

UNION ISRAELITA ARGENTINA — Un gran exponente de los progresos de esta sociedad y de la cultura de la colectividad, fué, sin duda, el baile familiar que ofreció anteanoche, en su lujoso salón de la calle Ombú.

El frente del edificio fué iluminado durante toda la noche, con profusión de luces; el salón presentaba un aspecto deslumbrante, tal era la cantidad de lamparillas eléctricas que, con verdadero gusto, habían sido colocadas en todo el gran salón de fiestas.

Una buena y numerosa orquesta colocada en el escenario amenizó durante toda la noche aquella lucida reunión de la que participaron numerosas señoras y señoritas, que lucían elegantes "toilettes". La comisión directiva, que presidió el señor S. Borok, fué muy felicitada por el éxito de la fiesta.

JUVENTUD REPUBLICANA ESPAÑOLA—Con buen éxito se realizó ayer por la tarde, la fiesta familiar organizada por esta sociedad, en ocasión del tercer aniversario de la inauguración de la bandera social.

El programa de la fiesta lo constituyeron: "La Marsellesa", por la asociación coral republicana; un monólogo, por el señor Juan Ferrer; poesía dedicada á la bandera, por el señor Hipólito G. de Andoín, y un baile familiar que se prolongó hasta las primeras horas de la noche.

LAGO DI COMO—A una lucida reunión familiar dió motivo la "soirée" que mensualmente ofrece á las familias de sus socios esta sociedad.

Las numerosas familias asistentes tuvieron oportunidad de disfrutar de un selecto programa danzante, y pasar unas horas de amena sociabilidad.

PROVINCIA DE BUENOS AIRES — GOBIERNO CENTRAL Y DE

EL TRANVIA ELECTRICO EN NECOCHEA

INAUGURACION DE LAS OBRAS

Interesantes fiestas

Un acontecimiento trascendental para el progreso de la pintoresca ciudad balnearia de Necochea, se realizó ayer, con el concurso del vecindario y de las personas vinculadas á sus adelantos: la inauguración de las obras del tranvía eléctrico, que unirá el centro de la ciudad con su playa marítima y su puerto comercial.

El tren especial que conducía á la comitiva, salió anteanoche de Constitución, á las 8 p. m. Formaban parte de ella, el presidente del directorio de la Sociedad Fomento de Necochea, constructora del tranvía, señor Domingo Olivera, y los miembros del mismo, señores Mariano Celaya, Santiago Navarrete, Luis Labadens y Fernando Márquez; varios periodistas, entre ellos el enviado especial de LA PRENSA, y muchos vecinos de Necochea, entre los que recordamos á los señores Felipe y Severo Perujo y Adolfo Vidal.

El acto de la inauguración de las obras y los festejos á que dió lugar, se consignan en los siguientes despachos:

(De nuestro enviado especial)

Necochea, Diciembre 3—El tren de esa capital llegó con una hora de atraso, á las 9.30.

Son unánimes las protestas contra la empresa, por el mal servicio de esta nueva línea, recién inaugurada; por lo cual es de esperarse que se adoptarán las medidas del caso para mejorarlo.

La comitiva fué recibida por el presidente de la municipalidad, señor José Rucciarelli; el intendente, señor Antonio Ignacio, y otras autoridades. Concurrieron también más de quinientas personas y la banda de música municipal.

El corresponsal de LA PRENSA, doctor Avelino Ferreyra, ofreció su automóvil á los periodistas, conduciéndolos hasta el Gran Hotel. Esta atención fué muy agradecida.

La comitiva se dirigió al hotel mencionado, en la avenida Alsina.

Tras breve descanso, se dirigió la comitiva, á las 11.30 a. m., al sitio donde debían inaugurarse las obras del tranvía eléctrico.

Estaba allí representada la comuna, por el intendente, los concejales y numerosos empleados.

Abrió el acto el presidente de la comisión, señor Olivera, quien colocó el primer durmiente, pronunciando una breve y conceptuosa alocución, en la que ensalzó á los cooperadores en esta iniciativa progresista.

Habló luego el intendente, señor Ignacio, en apropiados términos. Ambos fueron aplaudidos por la concurrencia.

Terminado el acto, trasladáronse los invitados al Necochea Hotel, donde se sirvió un almuerzo de setenta cubiertos.

Al destaparse el champaña, ofreció la fiesta el señor Olivera, quien saludó, en nombre de Necochea, á los visitantes.

Nuestro corresponsal, doctor Ferreyra, pronunció también un discurso, que fué largamente aplaudido.

La concurrencia se dirigió hacia el puerto, para visitar las obras que en él se construyen.

Los periodistas se trasladaron en el automóvil del doctor Ferreyra, y regresaron luego á esta ciudad, para concurrir á una recepción que se les dió en el palacio municipal, por iniciativa del intendente.

Necochea, Diciembre 3 — Se efectuó una recepción en la municipalidad, á la cual concurrieron las autoridades, principales vecinos y demás representantes de la prensa en general. Agradecieron la manifestación, en nombre de los periodistas, el representante de la "Patria degli Italiani", y el señor Adolfo Mayer; habló luego el secretario de la municipalidad quien tuvo frases elogiosas para los presentes.

Luego la concurrencia visitó la plaza Isabel. La Católica, donde se establecerá un centro de diversiones, y al finalizar la tomaron los visitantes vehículos para recorrer la ciudad, aprovechando el espléndido día.

Necochea, Diciembre 3—Parten en este momento 9.40 p. m., los miembros del directorio de la sociedad de fomento y representantes del periodismo. Los viajeros fueron acompañados y despedidos por numeroso público que les tributó entusiastas aclamaciones.

Van muy satisfechos de su corta permanencia, prometiendo ocuparse de los problemas que interesan á esta ciudad.

La banda de música y dianas, saludaron á los visitantes á su partida.

EL JUEGO EN BERNAL

Un reñidero á puertas abiertas

Personas caracterizadas de Bernal, nos han denunciado la existencia en ese pintoresco pueblo, situado á pocos minutos de la metrópoli, de un reñidero de gallos, que funciona impunemente, á puertas abiertas, puede decirse, como si se tratara de una lejana localidad patagónica.

En ese antro de corrupción, que es á la vez exponente de sentimientos que hacen poco honor á la cultura alcanzada, se juega descaradamente, todos los días sumas respetables de dinero, resultando así un número proporcional de víctimas, padres de familias muchas de ellas, que arrojan en la miseria á sus respectivos hogares.

Los denunciantes agregan que ese reñidero goza de la complicidad policial, pues el comisario de Bernal conoce su existencia, naturalmente, pero no ha tomado medida alguna para que desaparezca, no obstante tener el ineludible deber de hacerlo.

Esperamos que el jefe de policía de la provincia tomará nota de esta denuncia y procederá como corresponde.

"LA PRENSA" EN LA PLATA

(DE NUESTRA SUCURSAL)

VIOLACION DE LA LEY DE CONTABILIDAD

Arrendamientos de tierras y canteras fiscales

LA PRENSA, inspirada siempre en la defensa de los bien entendidos intereses generales de la provincia, ja más dejó de manifestar la verdad y la justicia de los hechos, presentándolos abiertamente á la consideración pública, guiada por un ideal patriótico, como lo es el de cooperar á la feliz realización de las buenas y sanas doctrinas, en todos los órdenes de la manifestación humana. De ahí que señalemos ciertas deficiencias administrativas, con el laudable propósito de que ellas sean debidamente corregidas, porque así lo exige el interés colectivo y el buen nombre del gobierno.

Insistimos nuevamente en lo que llevamos tantas veces repetido, esto es, que el gobierno ha violado en repetidas ocasiones el artículo 54 de la ley de contabilidad, que establece que toda venta, trasmisión ó arrendamiento de valores, bienes muebles é inmuebles de la provincia, se hará en subasta pública, debidamente anunciada, con especificación de la base, modo de pago y demás condiciones, cuyos requisitos deberán llenarse, excepto cuando una ley especial establezca lo contrario. A pesar de todo esto, nada se ha hecho en varios casos, contrariando la ley de contabilidad, como, por ejemplo, en el arrendamiento de las canteras de Tierras Bayas, en el de las tierras de Patagones y en el de los terrenos conocidos por bañados de la Ensenada, etc., casos que, en síntesis, contrarían decididamente lo establecido en el mencionado artículo 54 de la ley de contabilidad.

Es necesario, por lo tanto, que esos contratos sean inmediatamente revisados y declarados caducos, en salvaguardia de los propios intereses del fisco.

Por otra parte, nos consta que el actual ministro de Hacienda, doctor Ahumada, se preocupa, preferentemente del asunto, ante la insistencia de LA PRENSA, á fin de que estos males cesen de una vez. Para el efecto, ha consultado el caso con un alto empleado de su repartición, que por su competencia é ilustración, lo habrá asesorado satisfactoriamente, lo que quiere decir, que es muy posible que se dicte hoy algún decreto por ese ministerio, en lo referente á las líneas que preceden.

Esperamos, pues, que se produzca alguna resolución enérgica y terminante sobre el particular, y la esperamos con tanto más anhelo, cuanto que ete diario la viene reclamando desde hace tiempo, en bien de todos, y muy particularmente, del propio gobierno.

INSCRIPCION DE LOS NACIMIENTOS

EL PROCEDIMIENTO EN USO

Resoluciones de la dirección del Registro Civil

Recientemente nos ocupamos de la forma irregular en que se practica la inscripción de los nacimientos en la mayoría de las oficinas del registro civil. El hecho, insignificante en apariencia, viene hoy á complicarse con la nueva ley electoral de la Nación, y con la no menos importante del enrolamiento y servicio obligatorio, amén de todos los inconvenientes de otro orden á que puede dar lugar la inscripción hecha fuera de las prescripciones reglamentarias.

El hecho se magnifica por sí solo, al leer las consideraciones á que da lugar la dirección general del registro civil, que acaba de pasar una extensa circular á todos los jefes de oficina, recordándoles la necesidad de que una vez por todas, terminen los olvidos y consideraciones especiales.

Además de la circular á que nos referimos, el doctor Rébora ha hecho distribuir grandes carteliones, transcribiendo las obligaciones del público en todo lo relacionado con este asunto.

Dada la conveniencia de que se conozcan dichas obligaciones, transcribimos á continuación las instrucciones que ha preparado la dirección general, á fin de facilitar la tarea de los comprendidos por la ley.

PLAZO PARA LA INSCRIPCION DE NACIMIENTOS

Los nacimientos que tuvieran lugar en la capital y partidos de la provincia, deben ser inscriptos en los registros respectivos, dentro de los siguientes plazos:

Tres días para los ocurridos en los solares y quintas de las ciudades y pueblos; cuatro días para los ocurridos en las chacras; cuatro días, ampliados á razón de uno por cada cinco leguas de distancia, para los ocurridos en el resto de la campaña.

INSCRIPCIONES DENTRO DEL PLAZO

Los jefes deben comprobar la verdad de los nacimientos ocurridos dentro del ejido de los pueblos. En este caso, la "denuncia del nacimiento"; "su comprobación por el jefe" y su "inscripción en el registro", son tres actos que deben realizarse sucesivamente y dentro del plazo expresado en el párrafo 1o. El primero de ellos, la denuncia, no tiene más objeto que el de iniciar el procedimiento; siendo el libro respectivo un simple medio de hacer ordenadamente anotaciones, y de dejar constancia de que la persona obligada á denunciar ha llenado el deber que la ley le impone.

La existencia de los que nacieren fuera del ejido se comprueba con un certificado del juez de paz, y con dos testigos. En este caso, la inscripción debe hacerse dentro del término ampliado como corresponda. La inscripción se realiza en el mismo acto de la presentación del interesado con el certificado referido.

Se recomienda á los jefes, dejar simultáneamente constancia en el "libro de denuncias", á efectos de la regularidad en las anotaciones.

INSCRIPCIONES DESPUES DE VENCIDO EL PLAZO

Si se solicitase la inscripción de un nacimiento después de vencido el término legal, se presentará orden judicial para efectuarla. La comprobación del nacimiento resulta de las actuaciones judiciales.

La orden será solicitada: por las personas que tienen el deber de hacer la inscripción del nacimiento, determinadas en el párrafo VI; por el jefe de la oficina del registro civil, y por el agente fiscal.

La autoridad competente para ordenar esta inscripción fuera de término, es el juez de primera instancia del departamento ó el de paz en su defecto. Ante ella debe acreditarse en forma el nacimiento.

Con el testimonio del auto se presentará el interesado á reclamar su inscripción en el registro civil.

El auto que declare probado el nacimiento y procedente su inscripción debe determinar la edad de la persona.

LA OBLIGACION DE DENUNCIAR

Están obligados á denunciar los nacimientos ocurridos en la provincia:

Si se trata de un hijo legítimo, el padre y en su defecto la madre y á falta de ésta el pariente más cercano que exista en el lugar; si se trata de un hijo ilegítimo, la persona á cuyo cuidado hubiese sido entregado y la persona en cuya casa se haya verificado el nacimiento.

Si el nacimiento ocurriera en un hospital, hospicio, cárcel ú otro establecimiento análogo, el administrador de éste.

Si se tratara de un niño expósito ó abandonado el administrador del establecimiento en que fuese recogido.

Sin perjuicio de la obligación que de un modo especial pesa sobre las personas enunciadas en la regla anterior, están indistintamente obligados á denunciar un nacimiento:

El facultativo y la partera que hubiesen asistido á un nacimiento, cuya ilegitimidad no les constase, la persona en cuya casa hubiese tenido lugar, si no fuese la residencia de la madre; la persona que hallare un recién nacido y que no lo conservase á su cargo; la persona en cuya casa hubiere sido expuesto un niño, si no lo conservase en la misma.

Los ministros de cualquier religión á secta ante quienes se autoricen bautizos ú otras solemnidades relacionadas con el nacimiento de las personas, deberán comunicarlo al jefe del registro dentro de los plazos fijados.

Cuando una de las personas indicadas anteriormente se presente á denunciar un nacimiento que antes hubiese sido denunciado por una de las expresadas en la regla primera, ó viceversa, se dejará constancia si así lo pide el interesado y se ligará el asiento con el anterior por medio de una nota, sin numerarlo.

DIQUE DE CABOTAJE

Su persistente paralización

Han transcurrido dos años y medio desde que se inauguraron las nuevas obras de ampliación del dique de cabotaje del puerto de La Plata, y desde esa fecha hasta hoy su movimiento no ha variado, manteniéndose una paralización cuyas causas, por más que se han investigado oficialmente, no han sido remediadas, circunstancia que no permite esperar una reacción tan deseada por la población platense.

En el Ministerio de Hacienda de la Nación, han de existir los antecedentes de aquella investigación, y haría una obra de beneficio para La Plata el actual ministro, si los estudiara y diera con la forma de poder remediar la actual situación de ese dique, concediéndole todas aquellas franquicias que sea posible otorgar.

Algún obstáculo serio debe existir para que el número de embarcaciones que á ese punto concurre sea siempre reducido, á tal extremo que no pasan de siete ú ocho, que se ocupan en el trasporte de leña y arena, siendo siempre las mismas.

Sin embargo, habría motivo para que ese número aumentara, puesto que siendo el costo del trasporte fluvial menor que el ferroviario, deberían ser muchas las embarcaciones menores que se ocuparan en ese trabajo, entre el puerto de la capital y otros de los ríos con el de la Plata. La población de esta ciudad, que notoriamente ha aumentado, tiene mayores necesidades cada día y por consecuencia el movimiento de cabotaje podría tener allí un renglón importante.

LIGA POPULAR CONTRA LA TUBERCULOSIS

Reunión de la comisión directiva

Bajo la presidencia del doctor Garat, en el local del Círculo de Periodistas, celebró la primera sesión ordinaria la junta directiva de la liga popular contra la tuberculosis.

Entre las diversas resoluciones que fueron adoptadas por la comisión, figura en primer término la impresión de diez mil ejemplares de sus estatutos, que serán distribuídos en toda la provincia, como medio de propaganda.

A fin de poder iniciar las tareas de la comisión, se resolvió solicitar de cada uno de sus miembros una cuota extraordinaria de diez pesos, como mínimo, y el pago adelantado de la anualidad de seis pesos que corresponde á cada socio.

Se aceptó también, como medio de propaganda y con el propósito de obtener recursos, á fin de ser éstos devueltos en forma de alimentos, remedios, sanatorios, etc., la impresión de tarjetas que llevan el nombre de la liga, fraccionables en porciones de diez centavos, que permitirán colocar cada una de ellas por cinco pesos. A cada una de las personas que compren una tarjeta, se les proveerá de un carnet.

Con este mismo propósito, se solicitará el concurso de todas aquellas sociedades que están en condiciones de contribuir á aliviar la suerte de los tuberculosos pobres, así como también la contribución de los poderes públicos.

A fin de adelantar la tarea y al mismo tiempo hacer que tomen parte activa en ella la mayor cantidad posible de miembros de la junta directiva, se nombraron tres comisiones especiales, las que tendrán, respectivamente, á su cargo, la apropaganda en toda forma en pro de la liga, las cuestiones técnicas y las finanzas. Esta última proyectará todas las formas posibles de allegar recursos.

A la reunión de anoche de la comisión, concurrieron los doctores Garat, Centurión, Griffin, Malenquini y Rébora, y señores: Mongiardino, Ure, Sempé, Alvarez, Otériño, Vucetich, Cabello, Orayen y Torcelli.

En la primera reunión celebrada por la junta directiva, se pudo notar el entusiasmo que ha despertado en todas las clases la constitución de la liga, y del que son pruebas palpables las numerosas adhesiones de sociedades y particulares recibidas hasta la fecha por el presidente, doctor Garat.

Se trata de dar la mayor difusión posible á los propósitos con que ha sido creada la institución, para lo cual se hará una activísima propaganda en toda la provincia. Gracias á esto, puede esperarse que dentro de poco quedará habilitado el primer dispensario público, y que tal vez dentro de no muchos meses la liga habrá conseguido levantar el primero de los sanatorios que se proyectan.

Las adhesiones hechas en cualquier forma, pueden enviarse directamente al presidente de la liga, que como se sabe, funciona en el Círculo de Periodistas.

COMISIONADO DEL P. E. EN AZUL

El gobernador de la provincia ofreció al doctor Arturo D. Valteone el cargo de comisionado especial del P. E. en el Azul, que ha sido aceptado.

El lunes próximo partirá el doctor Valteone para aquella ciudad, á desempeñar su cometido, que parece estar limitado al estudio de la cuestión electoral, de que ayer nos ocupamos.

JUAREZ

La creación del partido — Razón de su denominación — El ejido — Su fundación y trazado — Característica topográfica — La población — Movimiento demográfico.

La zona territorial que ocupa el partido de Juárez, históricamente, en la guerra de frontera, estaba comprendida, en la denominada "frontera del sud", tan llena de brillantes episodios, como de incidencias administrativas, que retardaron el sometimiento del indígena alzado después de la caída de Rosas. La guarnición del Tandil, el destacamento de Claro Meco, y las fuerzas ubicadas en la laguna de los Perros, nacimiento del río Quequén, radicaron valientes pobladores que en su avance progresista y por los intereses económicos que generaran, decidieron al gobierno bonaerense á crear en aquella zona una nueva división política administrativa, desmembrando la jurisdicción de Necochea á que pertenecía.

La denominación del partido debió haber sido la geográfica, dada por su orografía, la sierra de la Tinta, ó la del Sombrerito, pero como, éstas disonaron en 1857, al espíritu porteño, generoso cuando se agita poseído de americanismo, impuso la personalidad del doctor Benito Juárez, que en los sucesos que se desarrollaban en Méjico contra la política europea representada por Maximiliano, había perfilado su talla de gran caudillo y hombre de estado patriota, Juárez, con su acción republicana, representa, ciertamente, una página de oro en la vida cívica de América. Y el gobierno de Buenos Aires al bautizar con el nombre de Juárez, una división de su territorio, por ley del 30 de Octubre de 1867, afianzó el credo republicano. En América no podían existir más monarquías que las que á raíz de su independencia se organizan, y que, para honra de la civilización, la República Argentina, hace 22 años, cooperó á su caída. Jamás en, el pensamiento cívico cabe auspiciar ó tolerar gobiernos monárquicos, por momentáneas depresiones sociológicas de los pueblos, dentro de su evolución política.

Estos detalles de la razón denominativa del partido de Juárez, las traemos á colación buscando destruir ciertas creencias dominantes en su población, de que el nombre del partido obedece á honras discernidas á personajes de nuestra política nacional, hoy fallecidos.

A la gloria de su nombre, el partido de Juárez no tiene más episodio militar que recuerden los viejos vecinos, que la sublevación del 5o. de caballería de línea, cuya "milicada" se dispersó por las poblaciones depredándolas con más fiereza que el indio.

Uno de los sublevados del 5o. de caballería, Victoriano Balmaceda, director del movimiento, constituído en prisión el año 1880 por un crimen bestial, y condenado á presidio dirigió más tarde la sublevación de presos en la isla de Martín García, en 1882, y se fugó á la República Oriental.

En 1858, la línea de frontera aun no pasaba del territorio que hoy ocupa Juárez. Y en 1878 el asiento de la 3a. comisaría de campaña al que pertenecían, los partidos de Necochea y Tres Arroyos, estaba allí.

Cuatro años después de su fundación como partido en Noviembre 24 de 1871, el gobierno dictó un decreto disponiendo la reserva de 16 leguas para la fundación del ejido, actual cabeza de partido, cuya traza se dispuso por decreto dictado en 1875. No afirmamos esta fecha, pues es de referencia. En el registro oficial de la provincia no se inserta el decreto de fundación del pueblo; la Dirección de Estadística, en su vademécum no lo publica, y dice "que el pueblo de Juárez tuvo su origen en 1875."

Por ley de 25 de Octubre de 1878, se le fijaron los límites divisorios con el partido de Olavarría, y el 6 de Abril de 1882, al fundarse el partido de Pringles, se lo fijaron con éstos.

La documentación oficial es respecto de Juárez, bastante escasa. Desfilan tomos del Registro Oficial de la provincia y en ellos Juárez, es mencionado por decretos de integración de comisiones municipales, ó designación de jueces de paz, titulares y suplentes.

La iniciativa oficial respecto del partido se precisa únicamente en la ley 2 de Noviembre de 1882, que mandó estudiar la vía férrea que debía unirlo al Tandil.

Juárez tuvo comunicación férrea, mucho después de esa fecha, á pesar de que los esfuerzos de la población en ese sentido, databan del año 1876. En el archivo de la Municipalidad del Tandil, hemos tenido oportunidad de leer las iniciativas de los vecinos de Juárez, Necochea, Tandil, Ayacucho y otros, para obtener del Ferrocarril del Sud, que en vez de arrancar la prolongación de sus líneas, en esa época, de Las Flores á Tapalqué y Azul, y desde el Azul al Tandil, construyeran las prolongaciones, directamente, de Dolores al Tandil.

Las razones económicas que argüían los vecinos de aquel entonces, algo debieron influir en el ánimo de la empresa y del gobierno, cuando treinta y cinco años después, dicha empresa realiza su pensamiento de entonces: construye el ramal de Olavarría al Tandil, produciéndose con respecto á la primera idea, la variante del arranque, pues la empresa el año 1876, pensó partir del Azul.

La anotación de estos antecedentes, perdidos entre montones de papeles polvorientos del archivo municipal del Tandil, ha de servir para orientar á los que alguna vez escriban sobre la historia de las comunicaciones ferroviarias del país. En el caso del ramal al Tandil, hace treinta y cinco años, el criterio de los administradores ingleses aparece rectificado, en forma eficiente, por el espíritu del criollo.

La superficie total del partido es de 8.852 kilómetros cuadrados, siendo sus límites los partidos del Azul, Necochea, Laprida, Tres Arroyos, Coronel Pringles y Olavarría.

AVENIDA SAN MARTIN—JUAREZ

La población del partido se estima por la policía en 19.441 habitantes, y por la dirección general de estadística en 21.480. La municipalidad carece de cálculo preciso: se refiere al censo nacional de 1895, que da al partido 9.318 habitantes, de los cuales 2.935 son urbanos.

La cabeza del partido tiene como cuatro mil habitantes. El movimiento demográfico, durante el año de 1910, ha sido de 615 nacimientos, 235 defunciones y 88 matrimonios.

La reducida nupcialidad caracteriza á Juárez como una región de solteros.

La estadística explica al viajero; por qué el pueblo de Juárez conserva aún la costumbre, ya perdida en los demás pueblos de la provincia, del desfile femenino á la hora de los trenes. Si Cupido no llega en tren, difícilmente lo encuentran las niñas de Juárez, en la sociedad local.

Los centros urbanos del partido, además del pueblo cabeza del mismo, son, el de Alzaga, y la poca población radicada en las estaciones Barker y López.

Sin embargo, numerosa población del partido se agrupa, en los pueblos de Vela y González Chaves, que si bien su trazado principal, se encuentra en los partidos del Tandil y Tres Arroyos, la circunstancia de estar ambos sobre la línea divisoria con Juárez, hace que la población perimetral de éste, contribuya con su actividad al desarrollo de ambos.

Juárez, por esa causa, amengua su importancia; pero el hecho inevitaves sean cabezas de partidos que deberán crearse, por razón de progreso de dichas zonas, á la mayor brevedad.

La impresión del viajero cuando llega al pueblo de Juárez, es más bien de soledad, atenuada por la afluencia de niñas en la estación. Los alrededores de ésta muestran hermosos panoramas de trabajo: un molino de viento que, haciendo "pendant" con los galpones y corrales de la estación, se anima en la época de faenas rurales; un poco más allá, los corrales de la feria rural, y la plaza general Mitre, rodeada de chata edificación.

El avance por el pueblo comprueba un amplio trazado, de calles anchas, y bulevares que desafían la fecundidad á través de los siglos, con buena edificación, arboleda en las orillas de las aceras, alamedas en el centro de las calzadas, plazas bien cuidadas, alumbrado eléctrico, hidrantes de agua corriente para el uso público y gratuito, líneas telegráficas, comercio abundante, Bancos y todo ello, vivificado por una población culta, laboriosa y tranquila, dentro de la característica agrícola ganadera del partido, con buena administración municipal progresista como ya tendremos oportunidad de revelarlo.

Las vistas fotográficas de las avenidas y edificios que publicamos, definen el perfil de población progresista y moderna que caracteriza á Juárez.

La ubicación topográfica del pueblo, es una hondonada. La curva del declive tiene en el pueblo una sagita de treinta metros, como puede observarse en nuestro dibujo. Juárez, sin embargo, está á 214.69 metros de altura sobre el nivel del mar, y la posición es de mayor altura que la ciudad del Tandil, que sólo está á 178.25 metros.

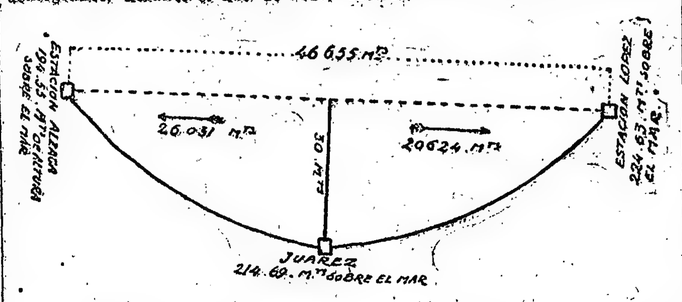

No obstante la hondonada en que está ubicado el pueblo de Juárez, tiene su nivelación y buenos desagües, obras éstas que estuvieron á cargo del agrimensor Cornelio Baca, y que costaron á la comuna cuatro mil pesos oro. Fueron realizadas en 1888.

AVENIDA ALSINA—JUAREZ

EL ARROYO DEL GATO

Mejoras y deficiencias

Hemos podido comprobar personalmente que las últimas y abundantes lluvias han demostrado el buen resultado que ha dado la canalización que se hizo del arroyo del Gato, pues aun cuando las últimas lluvias fueron abundantes, no han causado perjuicios de mayor importancia á los habitantes de los barrios inundables de esta ciudad, cuyas aguas van á desembocar en ese arroyo.

Sin embargo, tan plausibles beneficios correu el riesgo de desaparecer si el gobierno no toma las medidas necesarias para que los juncos que brotan en esos cauces y que obstruyen la corriente de las aguas, desaparezcan completamente, para cuyo objeto indicamos la conveniencia de recorrer con una draga todo el lecho del río, ya sea adquiriendo una nueva draga que prestaría grandes servicios á la provincia en éste y otros casos, ya sacando á licitación pública la obra.

LAS LAGUNAS FISCALES

Hemos indicado en repetidas ocasiones, la necesidad de que la comisión oficial nombrada por decreto de Septiembre de 1910, para estudiar el estado y conveniencia de la explotación de las lagunas fiscales de la provincia, se expidiese de una vez para conocer el resultado á que haya podido arribar. Ha sido necesario que este diario, insistiese en esta propaganda, para que, al fin, podamos anunciar que el presidente de dicha comisión, nombrada por el gobierno, para el estudio biológico y económico de las mencionadas lagunas, ha presentado al ministerio de Hacienda un informe sobre la parte correspondiente al estudio de las del Tigre y Saladillo, del partido de Castelli.

Aconseja en dicho estudio, que, teniendo en cuenta las condiciones del suelo de esas lagunas, para establecer en ellas viveros, como asimismo su fácil comunicación con la estación Guerrero, sería muy conveniente formar en ellas un vivero de pejerrey, con cuya creación se podrían aprovechar las crías para poblar otras lagunas fiscales, que carecen de buena pesca.

Como se ve, no ha caído nuestra propaganda en el vacío; pero hemos de manifestar todavía, que la labor realizada por dicha comisión no se conoce, haciéndose esperar demasiado, por lo que debe expedirse á la mayor brevedad y con la mayor amplitud posible, á fin de que toda la provincia tenga una noción lo más exacta, del estado y riqueza de las lagunas fiscales.

Convendría también que la citada comisión especial prestara buena atención en sus estudios á las lagunas de Cochicó y Alsina, de Guaminí que por sus riquezas en aves acuáticas y pesca, están en excelentes condiciones de explotación y por consiguiente pueden dar mayor renta al Estado, si el gobierno al celebrar nuevos contratos con empresas particulares, desecha todo favoritismo odioso y las contrata mediante licitación pública.

El reparto de las semillas — Gestiones para su cobro

Según tenemos entendido, ha dispuesto el gobierno, que todos los documentos referentes á la distribución de las semillas, hecha á los agricultores del Sur de la provincia, sean pasados á la contaduría general, para su estudio.

Una vez aprobadas y establecido el precio por cada cien kilos, según lo que cuestan al gobierno, se procederá á llenar los pagarés firmados por los colonos, y se remitirán á la comisión de auxilios de Bahía Blanca, que intervino en el reparto de las semillas, y que, de acuerdo con el decreto dictado por el ministerio de Hacienda el 1o. del mes pasado, está encargada del cobro de esos pagarés.

Fiscalía de estado

El sábado fueron despachados los siguientes expedientes.

Adolfo Q. Aguilar, Angel Alais, Catalina Lescano de Benac, Vicente Burgos, María C. de Cantos, Agustina Castromán, Tomás Churruarín, Nicolás Carrera, Sara Villar de Cabrera, Ramona Echayde, Victoria F. Fuentes, Jesús Ferreyra Berges, J. S. Geoghegan, Nicolás Gazzaneo, José L. González, Pedro Herrera, Arostegui Hardoy, Rosa Iglesias, Ignacia Jones, Carlos L. Massa, José Merlo, María F. de Maseira, Natividad Toribia Melgar, María A. Magaburu, María Guadalupe B. de Nanclares de García, Vicente Pase, María Luisa Sotelo, Alfredo Schaffroth, Amadio Torres, Napoleón Uriburu, Manuel R. Vázquez, Pilar R. de Verdaguer, Larcera, Félix Barrionuevo, Nicolás Buitrago, José Conrado, Dolores de de la Peña, José Inza, Catalina Juárez, Pedro B. Loureyro, José Morales, Leonor Oporto, Vicenta Pedemonte, Benita Jofré de Schultze, José G. Verdaguer, Antonio Mazzotta, Angela Franchi, María V. de Aguntera Gática, María Gibert.

Caja Popular de Ahorros

Mañana tendrá lugar el sorteo de certificados de la Caja Popular de Ahorros, correspondiente á la emisión 36 de la misma, cuyo acto se verificará en el local de la calle 50, entre 7 y 8, á las 2.30.

CRONICA SOCIAL

BENIGNA DIAZ DE GAMBIER—Después de una penosa enfermedad, falleció ayer en esta capital la distinguida señora Benigna Díaz de Gambier, dama extensamente vinculada en nuestros círculos sociales y muy estimada por sus relevantes virtudes.

Su esposo, el doctor Agustín B. Gambier, con tal motivo, recibió ayer numerosas demostraciones de condolencia.

El sepelio de la señora Díaz de Gambier, se efectuará hoy, en la necrópolis de La Plata.

EN LA ESCUELA NORMAL—Anteayer tuvo lugar la inauguración de la exposición de trabajos manuales confeccionados por las alumnas de la escuela normal, durante el trascurso del ciclo escolar de este año.

Al acto asistieron las familias de:

Albarracín, Sarmiento, Morales, Delgado, Calvo, Mercante, Fosse, Ballesteros, Chaves García, Díaz Reynoso, Somau, Tolosa, Alvarez, Menéndez, Pedemonte, Roca, Contreras, Miranda, Debenedetti, Segré, Maurifio, Cobanera, Villa, Aristegui, Pereyra, Garbent, Ocampos, Giménez, Sánchez, Boado, Lilliedal, Ramos Quintana, Merlo Laghman, Segura, de la Torre, Lozano, Gomila, Arroyo, Juliánez Islas, Delheye, Iriarte, Gramajo, Molfa Villanueva, Terzaga, Chanetón, Altube, Varela, Sasso, Maurifio, Figueron, etc.

La exposición permanecerá hoy abierta, de 4 á 6 p. m.

BANQUETE—En el restaurant Fablet, tuvo lugar anoche el banquete con que los amigos y compañeros de tareas obsequiaban al doctor Silvestre Oliva, con motivo de su viaje al viejo mundo.

Entre los asistentes, se encontraban los señores:

Antonio J. Márquez, doctora María Teresa Martínez Bisso, José María Neyra, doctor Carlos R. Gomelte, doctor Dalmiro Sáenz, doctor Justo V. Garat, José Pío Sagastume, Miguel A. Fufié, doctores Bruno Gavazutti, Clodomiro Griffin, Alejandro Oyuela, Pastor Molla Villanueva, Andrés G. Badi, Enrique Abella, Vicente Centurión, Fernando Malbechini, Teodoro V. Granel, Fernando Malenchini, Alejandro Bergalli, Tomás Rameila, Cecilio González, Esio Mongiardino, Juan Goñabett, Desiderio de la Fuente, Segundo Guillén, Enrique Saavedra, Manuel Correa, Eduardo Benítez, José Cotti, Adolfo Alemán, Jorge A. Susini, Juan A. Pestaña, Alfredo Torcelli, etc.

ECOS DE UNA FIESTA—La mejor impresión ha dejado la fiesta realizada por la escuela número 8, en el teatro Olimpo, con motivo de la terminación del ciclo escolar.

La señorita Luisa Bertana, que cantó "O mia lira inmortale", de la ópera "Saffo", de Gounod, y "Eternamente", de Mascheroni, se hizo acreedora á nutridos aplausos, como asimismo la señorita Adela Bertana, que á pesar de su corta edad, cantó, con toda corrección "La Sonámbula", de Bellini, que le valió muchas felicitaciones, por su voz dulce y por la gracia con que fué modelada la partitura del canto.

El bajo Humberto di Tomasso, cantó con acierto el aria de "Don Carlos", de Verdi, luciendo su voz melodiosa y se hizo merecedor á repetidos aplausos.

En cuanto á los profesores Castro, mantuvieron al público con la partitura que ejecutaron en una atención continua, que les valió una ovación por parte del público.

ENLACE—El 9 del corriente se realizará el matrimonio de la señorita Raimunda C. Destrade con el señor Towald Beckmann. Por la noche se celebrará una comida en el hotel Sportman, á la que han sido invitadas varias familias amigas de los contrayentes.

TARDES DE PARQUE—Ayer se realizó una lucida reunión social en el Bosque, con motivo de ser día de moda.

Entre el largo desfile de carruajes y peatones notamos la presencia de las familias de:

Portes Aranzábal, Arias, Taquini, Lecot, Oyhenarte, Hegoburo, Sagastume, Gallastegui, Fernández, Guido Lavalle, Ramayón, Pronsatti, Dhers, Doyhenard, Langenhein, Rezával, Ugalde, González Arzac, Boffi, Villafañe, Chanetón, Gnecco, Ves Lozada, Dibur, Lavié, Leonardi, Reyna Almandos, Garay, Garate, Dubroca Neyra, Serra, Miguerza, Lugones, Figueroa, García Cortina, Vidal, Hernández, Verzura, Maestri, y muchas otras.

TEATROS — Muy concurridos se vieron anoche los teatros Olimpo, Ideal y Ateneo. En el primero trabajó la compañía Pablo Podestá, y en los últimos se exhibieron interesantes vistas de biógrafo.

EDUCACION

ESCUELA NORMAL DE LA PLATA

Exposición de trabajos

Llama justamente la atención de los entendidos, la exposición de la labor docente organizada en la escuela normal de La Plata, por su directora, señorita Juana Morales, con motivo de la terminación de los cursos del año.

La exposición comprende: un salón de pedagogía, donde se encuentran monografías psicológicas, textos, aplicaciones psicofisiológicas, aparatos de investigación de educación, metodología especial, bosquejos, críticas, etc.; un salón de historia y geografía, en el que se exponen trabajos en relieve de las diferentes partes del mundo; cortes de la tierra, secciones demostrando la acción de los diferentes accidentes geográficos, mapas en arcilla y arena, relieves con perfiles de islas, rocas, estratos, manantiales superficiales, cartas y álbums con la representación de las diferentes partes de la historia; un

LOS MUNICIPIOS — ADMINISTRACION, TRABAJO Y CULTURA

salón de ciencias naturales y matemáticas, dividido en varias secciones, en el que se exhibe todo lo relacionado con la botánica, herbarios, cultivos hechos por cada alumno, desde el jardín de infantes hasta el 6o. grado; reproducción de frutas en arcilla; colecciones de minerales y trabajos especiales, como fruto de observaciones directas en cada caso. En la sección de histología, cortes, disertaciones, preparaciones microscópicas, etc. En la sección de zoología, animales embalsamados, dibujos y abundante material de clase. En la sección de matemáticas, desarrollos de problemas y teoremas hechos en arcilla, estearina y cartón, así como también de cuerpos geométricos; cuadernos de ejercicios generales, etc. En la de física, construcción de aparatos, cuestionarios, observaciones, etc.

Son dignos de consideración los trabajos del jardín de infantes, entre los que se encuentran tejidos, perforados, modelos, cultivos y herbarios de las plantas cultivadas. En el salón de química, se exhiben preparados diversos y observaciones hechas por cada alumna, así como también varios aparatos construídos por éstas. En el de trabajos manuales se ven buenas obras de encuadernación, cartonado, modelos libres, etc. En la sección de labores, hay hermosas confecciones de encajes diversos, bordados, tejidos, trabajos en hule, cuero, flores, etc.

Complementa todo esto el salón de dibujo, en el que se exhiben numerosas copias del natural, al pastel, lápiz, oleo y acuarela.

El conjunto de la exposición da clara idea de los trabajos y esfuerzos de la dirección, personal docente y alumnas de la escuela normal, que son muy dignos de encomio.

LA LEY DE EDUCACION COMUN

Proyecto de reformas

Mañana continuará el consejo general ocupándose del proyecto de reformas á la ley de educación común, debiendo tratar la parte referente á atribuciones del director de escuelas y del consejo.

Ya dijimos días pasados, estableciéndolo ligeramente, cuál es el concepto con que debe discutirse en cuestión tan delicada, á propósito de uno de los incisos del artículo destinado á las atribuciones del consejo general, el cual dispone que preste ó niegue el acuerdo que para los nombramientos de inspector general de escuelas, inspectores seccionales, contador, tesorero y jefes letrados, le solicite el director general, se omite deliberadamente la misma circunstancia para los demás jefes de oficina de la repartición.

Desde que la Constitución de la provincia dice en su artículo 218, que la dirección facultativa y la administración general de las escuelas comunes, serán confiadas á un consejo general de educación y á un director general de escuelas, los que tendrán las atribuciones que por ley se determinen, es fácil comprender que ha sido su mente acordar á ambos poderes una por igual intervención en el desenvolvimiento y régimen de la enseñanza.

Toda disposición que tienda á colocar á una de las dos ramas por debajo de la otra, debe considerarse contraria al espíritu constitucional. Por definición son las dos, fuerzas concurrentes y complementarias.

Dar á uno de estos poderes la atribución de remover todo el personal técnico y administrativo de la administración, de por sí, sin previo sumario, sin dar cuenta al otro, significa restar á este último toda su autoridad material sobre esos empleados, y depreciar, por consiguiente, en la medida de lo posible, su autoridad moral.

No creemos, tampoco, que á la buena marcha de la repartición convenga limitar en tal forma estas atribuciones, que para la simple remoción de un empleado administrativo se necesite del acuerdo de los dos poderes. Empero, para los jefes de oficina, que por razón de sus funciones están en continuo contacto con los que, dependiendo indistintamente de ellos, también, debe existir la cláusula que establezca la atribución de que puedan ser removidos por el director de escuelas, previo acuerdo del consejo general.

Como hemos dicho, esta disposición está contenida en el proyecto que actualmente se estudia, refiriéndose nada más que al tesorero, contador, inspector general, director de asuntos legales é inspectores seccionales. La no inclusión en esta nómina de otros jefes de oficina, como el director del cuerpo médico, el de la biblioteca pedagógica, el de arquitectura, archivo, depósito, museo, publicaciones, estadística, etc., es más que desigual y desprovista de serios fundamentos, es inconveniente para la buena marcha de la administración escolar, desde que sustrae á la autoridad del consejo general la fiscalización directa sobre esas oficinas.

Nada significa esto en verdad, siempre que este poder coincidiera en criterio ó apreciaciones con el otro, pero fácil es imaginar cuán restringida estaría su acción en los casos de plena divergencia con el director de escuelas.

INSPECCION MEDICA

De la visita practicada por el secretario técnico del cuerpo médico, doctor Eduardo Berenguer, dicho facultativo se ha compenetrado de las condiciones higiénicas que presentan los establecimientos, habiendo examinado á un buen número de maestros, no sin pasar detenida inspección del estado de salud de los educandos. Con tal motivo, presentará á la superioridad el correspondiente informe, en el que hará notar todas las deficiencias dignas de ser tenidas en cuenta.

COLEGIO SECUNDARIO DE SEÑORITAS

Comenzarán hoy en este establecimiento, los exámenes para alumnas libres y de ingreso, reuniéndose las mesas siguientes:

A las 8.30 a. m. Primer año. Aritmética: señorita M. Gibert Bergez, señora C. Z. de Heredia y señorita P. Stigliano.

Tercer año. Geometría: señorita P. Stigliano, señora C. Z. de Heredia y señorita M. Gibert Bergez.

Cuarto y quinto años. Historia: doctor J. del C. Moreno, señoritas L. E. Jofré y S. Lovera.

Ingreso. Ciencias: señoritas V. Astelana, B. Ayarragaray y J. Chamans.

A las 2.30 p. m. Primer Año. Castellano: señoritas L. Pereyra, V. Altube, señora P. Ch. de Chaves.

Tercer año. Historia: señoritas D. Albarracín, E. González Goizueta, S. Lovera.

Cuarto y quinto años Literatura: señoritas F. Rodríguez, L. E. Jofré, E. Ayarragaray.

Ingreso. Letras: señoritas A. Mauel, C. Gibert Bergez, V. Astelana.

TRIBUNALES

TOMA DE RAZON DE EMBARGO — APERCIBIMIENTO DECRETADO

En el juicio seguido por el Banco Popular contra C. Lozano y otro, en virtud de haberse librado cuatro oficios sucesivos á la dirección de escuelas, ordenándole la toma de razón de un embargo, sin que hayan sido diligenciados por ésta, el juez doctor Marcenaro dictó el sábado último una resolución, en la que recuerda que el artículo 15 del Código de Procedimientos prevé lo que es de la naturaleza misma del cargo judicial, los medios que los jueces deben emplear para compeler á los funcionarios y á toda persona que intervenga en asuntos judiciales, ya directamente como parte, ya en calidad de mero ejecutor de orden judicial, como en el presente caso, si se alzan contra su autoridad, obstruyendo el curso de la justicia en daño de las partes.

Por ello y atento al pedido del interesado, se apercibe al director general de escuelas, por sus reiteradas faltas de cumplimiento á las órdenes dadas, y se ordena librar el nuevo oficio solicitado, con trascripción del auto, y bajo apercibimiento de una mayor corrección disciplinaria en caso de nueva reincidencia, á cuyo efecto se fija el término de cinco días para el diligenciamiento del oficio susodicho.

PERITOS IDENTIFICADORES

El asesor de gobierno, doctor Luis Reyna Almandos, se ha expedido aconsejando que se otorgue el título de perito identificador al señor Mariano M. Sorra, empleado de la oficina de identificación de la provincia.

CRONICA POLICIAL

LOS DRAMAS DEL AMOR

En la diagonal 77 entre 8 y 9, de La Plata, ayer puso fin á su existencia el menor de 17 años de edad Luis Colombo, descerrajándose dos tiros de revólver, que le atravesaron el cráneo.

Cuando llegó al lugar del suceso una ambulancia de la Asistencia Pública, cuyos servicios fueron requeridos, el suicida había fallecido.

El extinto dejó dos cartas, en las que manifiesta su resolución de quitarse la vida. De las averiguaciones practicadas por la policía, se desprende que el suceso se debe á contrariedades amorosas, aseveración que se justifica con el hecho que narraremos á continuación.

La niña de 16 años de edad María Mollo, domiciliada en la calle 2 esquina 46, mantenía relaciones amorosas con Colombo. Ayer de mañana tuvo conocimiento del suicidio de éste.

En seguida intentó suicidarse ella también, bebiendo una solución de bicloruro de mercurio é infiriéndose después una puñalada en la región mamaria izquierda.

Fué trasladada á la Asistencia Pública, siendo su estado de gravedad.

Intervienen en la información sumaria de estos hechos las comisarías 1a. y 2a., en cuyas jurisdicciones han ocurrido.

ATROPELLO DE UN AGENTE DE POLICIA

(Por telégrafo)

Martínez de Hoz (Lincoln), Diciembre 3—El agente De la Torre, sin ningún motivo intentó poner preso al vecino Sinforoso Pacheco, del interior del negocio de Manuel Millán, y al pretender éste intervenir en defensa de su parroquiano, fué insultado y amenazado por el referido agente.

Es necesario que la jefatura tome nota de este atropello para aplicar el correctivo merecido.

SUICIDIO DE UNA JOVEN

(Por telégrafo)

San Martín, Diciembre 3—La sirvienta Luisa Frazquiera, de 23 años de edad, que había tomado veneno con la intención de suicidarse, sin resultado, se descerrajó un tiro de pistola en la cabeza, falleciendo instantáneamente. El cadáver fué entregado á su familia.

HURTO

De su domicilio, ubicado en la calle 60 número 394, de La Plata, le sustrajeron á don Arístides Ramírez, una cadena de oro, valuada en 68 pesos.

HOMICIDIO

En la estación La Delfina, cuartel tercero del partido de General Viamonte, Manuel García dió muerte de un tiro de revólver en la región pectoral izquierda, á Alfredo Pecrini.

El hecho se produjo á raíz de una discusión que víctima y victimario sostuvieron por viejos resentimientos.

García fué detenido.

INFORMACION TELEGRAFICA

(DE NUESTROS CORRESPONSALES)

BAHIA BLANCA

REGRESO DEL INTENDENTE MUNICIPAL

Sus entrevistas con el gobernador

PROPOSICION DEL COMITE CONSERVADOR

Bahía Blanca, Diciembre 3—Regresó el intendente municipal doctor Vergara siendo recibido por numerosas personas, deseosas de conocer sus impresiones respecto á las entrevistas con el gobernador.

Esta tarde visité al doctor Vergara, quien me ratificó las informaciones de LA PRENSA sobre sus conversaciones con el general Arias en presencia de los delegados del comité local conservador.

Me dijo que había expresado lealmente al gobernador todos los detalles de las elecciones del 26, ampliando los fundamentos que tuvo el concejo deliberante para anularlas.

Le manifestó que todo ésto obedecía á una inspiración de respeto á la ley y á los sentimientos de dignidad cívica de este vecindario, sin ningún otro designio que el de no desnaturalizar la actitud correcta y franca con que había ejercido sus derechos electorales. El gobernador aprobó la conducta del concejo deliberante que, aparte de ser encuadrada en principios legales, reconocía como móvil la moralidad política. No obstante, y en su deseo de establecer la armonía comunal, manifestó su empeño en que los conservadores obtuvieran dos concejales, á lo que el intendente doctor Vergara contestó, que eso sólo podría resolverlo el sufragio. Que si los conservadores tenían elementos suficientes y estaban dispuestos á concurrir á los comicios de verdad, perfectamente garantizados y bajo la fiscalización de un representante imparcial del Poder Ejecutivo, el gobernador podía abrigar la seguridad de que el veredicto comicial sería respetado. Como el gobernador insistiera en propiciar un arreglo privado á instancias de la delegación conservadora, el intendente doctor Vergara ofreció como una garantía absoluta de la libertad electoral, que cada ciudadano inscripto se presentara á votar provisto de su libreta de enrolamiento y que en esta forma nadie debía rehusar la lucha cívica, mucho más si los conservadores tenían el propósito sincero de obtener la representación por medios legales y eran leales sus declaraciones de colaborar en el bien público, sin otras aspiraciones que el progreso de esta comuna.

Esta noche se celebró una reunión, asistiendo numerosos y respetables vecinos, á la que concurrió el doctor Vergara, exponiendo el resultado de sus conferencias con el gobernador. Hasta este momento se ignora el resultado de la deliberación.

En el ambiente general predomina la idea de que si los conservadores quieren representación en el gobierno de la comuna, deben conquistarla en los comicios libres, aceptando todas las garantías que se les ofrecen; que si no aceptan este temperamento, evidenciarán que sus propósitos no han sido los que exige el interés de este municipio.

RAMALLO

MANIFIESTO DE LA UNION COMUNAL

GRAVES CARGOS CONCRETOS

Preparativos de un "meeting"

Ramallo, Diciembre 3—Como estaba anunciado se lanzó un manifiesto por la Unión Comunal, que ha producido honda sensación en todo el vecindario, tantos cargos concretos son los que cita dicho manifiesto, como la denuncia presentada con anterioridad por el presidente del concejo, señor Eduardo F. Stegman contra los dirigentes de la municipalidad.

Especialmente, la parte que hace revelaciones de que el intendente señor Castex cuenta con la promesa del gobernador de reelegirlo en su cargo de senador, así como también de que por habérselo prohibido en La Plata, se negaba á que fueran á la municipalidad personas caracterizadas de esta localidad, por no ser miembros del partido Conservador.

A este propósito me entrevisté con el señor Stegmann, quien me ha exhibido una carta del intendente, en la cual habla textualmente de tal prohibición.

Se trata de emprender una campaña activa, á fin de concluir de una vez con esta desastrosa situación y desde luego se prepara un gran "meeting" para pedir al gobernador que haciendo uso de las facultades que le acuerda la nueva ley de municipalidades, remueva al actual caudillo de su puesto y mande comprobar la bancarrota de la municipalidad y especialmente el gravísimo cargo que contra él hace el señor Stegmann, en la denuncia sobre apropiación indebida de tres manzanas de tierra pública. Se cree que el partido Conservador investigará también por su parte la exactitud de estos cargos antes de propiciar la reelección de tal político.

Hoy se ausentó para La Plata un miembro del tribunal de cuentas que á pedido del presidente del concejo vino á investigar las cuentas de esta municipalidad. Aunque dicho funcionario no se pudo encontrar con el señor Stegmann, por estar éste ausente de la localidad. Sin embargo, por datos que ha tomado y por haber comprobado que no existen libros en forma, es de esperar que el gobierno tomará alguna resolución al respecto.

Hoy el presidente del concejo se dirigió al tribunal de cuentas, ofreciéndole las pruebas de las irregularidades denunciadas.

EN LA DIRECCION DE ESCUELAS

Ampliación de su edificio

La administración escolar proyecta la ampliación del viejo edificio donde funciona, en la calle 13, de La Plata, y con tal motivo el director general de escuelas, doctor Vega, expidió el sábado un decreto licitando las futuras construcciones.

La ampliación, que comprenderá una superficie de 1.130 metros cuadrados en cada planta, será destinada á instalar, en el piso bajo, el consultorio del cuerpo médico escolar, el depósito y oficina de provisión de muebles, útiles y libros escolares, y en la planta alta la biblioteca, la inspección de enseñanzas, la inspección de obras y la sección arquitectura, de la cual formará parte un salón especial para dibujo.

Como consecuencia de la nueva

PROYECTO DE AMPLIACION DEL EDIFICIO OCUPADO POR LA DIRECCION GENERAL DE ESCUELAS DE LA PROVINCIA

construcción, se ampliarán después en el cuerpo que existe actualmente, las instalaciones del consejo general de educación, oficinas de secretaría y tesorería, secretaría de la "Revista de Educación" y sección de informes y publicaciones, oficina de asuntos legales, archivo, etc., la mayor parte de las cuales se encuentran ahora instaladas con notables deficiencias y aprovechando los corredores.

Las nuevas obras, para cuyo costo de construcción se ha incluído, una partida especial en el proyecto de presupuesto para 1912, han sido proyectadas por la oficina respectiva, á cargo del arquitecto, señor Vidal Cárrega, consultándose las comodidades usuales en las construcciones de esta naturaleza. De ellas da idea el adjunto fotograbado.

SAN MARTIN

LA MISION DEL COMISIONADO

Iniciativa en marcha

San Martín, Diciembre 3—Ha terminado su misión el comisionado del Poder Ejecutivo, señor José M. Silles, llevando todos los antecedentes que comprueban plenamente las denuncias del comité popular y que dan fundamento al pedido de intervención. Se ha hecho constar ante este comisionado un hecho de capital importancia que vicia de nulidad toda la elección, y sin embargo, el Concejo no lo tomó en cuenta: se ha omitido, al constituirse las mesas, levantar acta de cada instalación, cuya omisión es causa de nulidad absoluta, desde que no hay constancia alguna por escrito de su funcionamiento.

—Ha sido muy leído el artículo de LA PRENSA de hoy, sobre la situación de Tres Arroyos y se aplaude la idea de que soliciten varios partidos la intervención nacional.

La Juventud Independiente se reune esta noche en asamblea, á fin de tratar la invitación de la juventud de Tres Arroyos, y formar una liga de partidos contra el caudillaje deprimente.

Anoche la policía mantuvo vigilancia constante en el Comité Popular, disolviendo grupos formados en la puerta y esquina, no permitiendo aglomeración.

Continúa reinando expectativa por la resolución del gobierno respecto á esta comuna.

DEMOSTRACION A UNA EDUCADORA — ELOCUENTE ACTO

Villa Ballester, Diciembre 3—Como estaba anunciado, se llevó á cabo hoy en la escuela número 7, en Villa Klein, la demostración á la ex directora señorita Mercedes Camps, cuya fiesta tuvo un brillantísimo éxito por el número y la calidad de los asistentes. Ofreció la fiesta con un conceptuoso y elocuente discurso, en nombre de la comisión de damas organizadora, el señor José María de los Santos; acto seguido hizo uso de la palabra, en representación del consejo escolar, el miembro del mismo señor José María Igarzábal, quien tuvo frases muy halagadoras para la meritoria educadora señorita Camps. En nombre de sus compañeras habló la educanda de nueve años, Eusebia Lisso, quien pronunció frases cariñosas para su ex directora, que en tono conmovedor agradeció la demostración.

Entre las numerosas personas que asistieron, recordamos las siguientes:

Señoras: María C. de Ballester, Leontina F. de Borvert, Anita G. de Orr, Carolina J. de Abraham, Catalina Doro de Cattáneo, Enriqueta R. de Bemposta, Elisa Lisso, Elena B. de Dasso, Edelmira G. Garrido, Octavia B. de Bima, Victoria Doro, Rosalba Moullé, Zoila M. de Perosanz, Catalina Larresa de Croz, Virginia de Loprade, Lajanne de Parent, Laura P. de Carnadro, Juana Sander, M. de Kisiin, Severina de Blondini, Ana C. de Jueraúlt, Rosario A. de Perosanz.

Señoritas: María Luisa Blondini, María Susana Gueraúlt, Paz Argentina Andino, Lola y Cuerima Andino, María de la Paz Frigueiro, María Silva, Sofía Larrosa, Argentina Ballester, María Esther Ballester, María Teresa Pérez, María Croz, Rosa Croz, Leonor Bornert, Florinda, Alejandra, Josefina Espolle, Irene Dasso, Ernesta Silva, Flora Redra y Juana Silva.

SAN NICOLAS

TRIBUNALES

Juzgado de lo civil y comercial

San Nicolás, Diciembre 3—Despacho del día 2. Juzgado de lo civil y comercial Juez doctor Pedro R. Quiroga, secretaría de don Adolfo J. Bruyant:

Banco Industrial Argentino con Domínguez; el mismo con Moreno; el mismo con Muro y Billar; Ortiz Antonio rectificación de partida; Ferreira Heracilo con Rebuffo; Banco Industrial Argentino con Rhode; Carrasco con Ormaechea y Tamborenea; Roquena Pedro, concurso civil; Larroy y Luquero; viuda de Bresco y Compañía con Colangelo; Canabal de Fernández, su sucesión; Silva Lasarte, posesión treintañaria; Bengolea Abel, bonificación de título; Calderón, sucesión; Luis Severino; Faustino Sarmiento, sucesión; Matías Parrera, incidente sobre rendición de cuentas; Domingo Spagnuolo, sucesión; Cima con Oliveri; Puñed Hilario, "ab intestato"; Gómez Ezequiel, "ab intestato"; Fernández Brígida, división de condominio; Alberdi Felipe, "ad intestato".

Secretaría del escribano Emilio M. Pinto: Rupero Julio, su concurso civil; Alcaraz Francisco Urbano, su "ab intestato"; Flaunegau Lorenzo con Rosario Suárez Bustos de Ramos; Carpentini Arturo y Cía., tercería de dominio en el juicio Juan A. Casetta con Luis P. Santa Ana; Fassio Segundo y Cía., contra Honorio Acevedo; Sánchez José M. contra Carlos Fossa; Kearney Tomás J. contra Pedro y Francisco Jacquelin; Harrington Daniel, su "ab intestato"; Girard Pedro, su "ab intestato"; Casetta Juan A. contra Luis P. Santa Ana; Balderramo Pedro, su "ab intestato"; Magnavacca Pellegrino, su quiebra; Huará y Cía., su quiebra; Mazzei de Trotta Rosa, su "ab intestato"; Quevedo Emeteria, su "ab intestato".

Secretaría del doctor Alfredo de Uriburu Asesor de menores, solicitando el nombramiento de tutor dativo para los menores Emma Mónica é Irene Rosaura Moza y Vaquie; Larrondo doña María, su "ab intestato"; de la Sota doña Manuela, su "intestato; municipalidad de esta ciudad contra los que resulten ser dueños de la finca ubicada en esta ciudad, calle Lavalle 128; García Manuel, su quiebra; Trigo José, contra Enriqueta Sánchez y otros.

MERCEDES

ECOS SOCIALES

Mercedes, Diciembre 3—Muy concurrida estuvo la plaza San Martín, con motivo de ser día de moda. Se encontraban presentes las señoras de: Berrondo, Carranza, Lavega, Siri, Ibarra de Dubarry, Dubarry de Aguirre, Dubarry de Curat, Morot de Thompson, Echagüe de Martínez Urrutia, Martínez de Heredia, Manzanares de Guerrero, O'Gorman de Savio, Siri de Panizza, Sevane de López, Cirio de Sotuyo, Villafañe de La Vega, Díaz de Soeiro, Etchandi de Mercante, Otárola de Aranguren, V. de Ibaluccia y muchas otras.

Señoritas: Aída Guimot, María Luisa Díaz Soeiro, Clotilde y Rosa Manzanares, Esther Miranda, Honoria Carmen y Pura Ojea, Olga Redondo, Pura López, Alescina Bremberg, Mercedes y Cristina Borra, Guillermina, Laurentina y Raquel Lacasa, Aída y Aurora Ibaluccia, Sofía Míguez, Esther y Raquel Ballesteros, Catalina Murphy, María Luisa Rodríguez, María Luisa Rey, Carolina Curat, María Garuffo, Julia Lobato Mulle, Rosa Sisini, Juana, María Luisa y Eva Turconi, Brígida Morrox, María Antonia Dimova, María A. Real, Celina Alday, Josefa Torres, Laudelina y Audelina Arnaldi, Elvira Gianini, Edelmira Sandini, marquesa Benaval, Rosa y María Manández, Blanca y Josefina Pardo, Cora Alori, Amelia y Adelina Lastra, Zulema Bullero, Antonia Camul, Carmen Cámpora, Rosa Peyregne, Flora Sangiácomo y muchas otras.

En la avenida Mitre se formó también un nutrido corso de carruajes y automóviles, aprovechando la tarde primaveral.

—Llegó de La Plata el secretario privado del jefe de policía, señor Oscar Martínez Urrutia.

CLAUSURA DEL AÑO ESCOLAR — NUEVO HORARIO DE TRENES — PARADA NECESARIA

Goldney, Diciembre 3—Con las clases públicas que tuvieron lugar á fines del mes último, en la escuela local, quedó clausurado el año escolar.

Al acto asistió la comisión nombrada al efecto y varias familias que comprobaron, una vez más, la buena preparación y disciplina de los niños, elogiando las labores presentadas, consideradas de relativo mérito. En agradecimiento por su contracción á la enseñanza y por suscripción entre los alumnos de esta escuela, ha sido obsequiada su directora, con un objeto de arte.

Es altamente encomiable la labor educacional de la directora señorita Rosa C. Castro, secundada por su ayudanta la señorita Matilde Castro.

—Con desagrado de este vecindario entró en vigor el nuevo horario de trenes. En una reunión del comercio y vecinos se resolvió solicitar de la empresa del Pacífico, parada para uno de los trenes nocturnos en el caso de haber pasajeros para ésa. El primer tren con parada facultativa llega á Retiro á las 11.10 a. m.

El gremio de tamberos resulta muy perjudicado con el nuevo horario, en las estaciones hasta Pilar, por tener que hacer los trabajos y conducir la leche á ésa, en el rigor de los calores.

Es de esperar que la empresa atenderá quitativamnte las solicitudes que en tal motivo se le dirijan.

QUILMES

TRASLADO DEL COMISARIO—SENTIMIENTO GENERAL

Quilmes, Diciembre 3—La mayor sorpresa ha causado en esta localidad, el traslado del comisario señor Manuel T. Valdez, á Avellaneda, ocurrido ayer, por orden de la jefatura.

Es de lamentar el cambio de este funcionario, que en el tiempo que estuvo á cargo de esta comisaría, fué una garantía para el vecindario que vió siempre en él al correcto empleado en el cumplimiento de sus deberes.

El señor Valdez hizo entrega ayer de la comisaría local, al subcomisario señor Pazos, hasta tanto llegue su reemplazante, circulando el rumor de que los candidatos para desempeñar el puesto en ésta, son los comisarios López ó Donati, ambos conocidos en este vecindario, y con especialidad el primero que ya ha prestado servicios en esta localidad.

CAJA DE EDIFICACION ESCOLAR — FIESTA EN QUILMES

Berazategui, Diciembre 3—La caja de edificación escolar de la provincia, creada por resolución del consejo general de educación en 1906, es una institución que en el distrito de Quilmes siempre se le ha prestado la cooperación necesaria á fin de que respondiera á los propósitos de su creación.

Con motivo de la terminación del curso escolar, la escuela número 1, de aquel pueblo, que dirige la señorita América Gregorini, por indicación de la inspectora seccional, señora Lucila Sarrat de Etcheverry, está preparando un festival á beneficio de dicha caja, que tendrá lugar el 5 del corriente, á las 8.30 p. m., en el teatro Colón.

Por las invitaciones repartidas entre las familias principales del pueblo, como por las simpatías que tiene adquirido dicho establecimiento, se le augura á esta fiesta un éxito completo.

El discurso de apertura está á cargo de la inspectora señora Sarrat de Etcheverry.

Le seguirán números de canto, piano y declamaciones, á cargo de los alumnos de la escuela y de las señoritas Margarita Bornatalo y Esther Goturo.

El consejo escolar, que preside el señor Rodolfo Labourt, coopera al mejor resultado de la fiesta.

—Partió para Darraguoira, el corresponsal de LA PRENSA, en aquel punto.

OLAVARRIA

EL DIRECTOR DE ENSEÑANZA AGRICOLA — ESCUELA PRACTICA DE LECHERIA

Olavarría, Diciembre 3—En el tren de las 5 a. m. llegó el director general de enseñanza agrícola, acompañado por el ingeniero Manuel Torres Armengol, M. Sancet y G. de Marueff, y doctor M. Quevedo. Lo esperaban en la estación una delegación de la comisión pro escuela de lechería y el agrónomo señor Parcel, pasando por la oficina del agrónomo regional, que prometió dotar de mayores elementos de trabajo para que pueda proseguir sus investigaciones á los efectos de la enseñanza; pasaron luego al Banco de la Nación, donde se le había preparado alojamiento, y en cuyo local lo esperaba la comisión pro escuela de lechería, partiendo de allí al terreno en que se instalará la escuela.

Sus impresiones son muy buenas, respecto á la resistencia de los actuales edificios, asegurando su posible utilización para realizar el proyecto de escuela de lechería modelo. Dice, que las obras empezarán inmediatamente y que la escuela podrá funcionar á mediados del año entrante, fecha que cree estarán terminadas las ampliaciones, que se limitarán á los edificios de la lechería, faltando únicamente un galpón para las vacas.

Los viajeros visitaron Sierra Chica y á su regreso recorrieron la ciudad, recogiendo buenas impresiones. Se les dió un banquete en el local de la Sociedad Rural. El señor Carbó y sus acompañantes partieron esta noche de regreso á ésa, en el tren de las 10.40.

ALMIRANTE BROWN

VELADA LITERARIO-MUSICAL

Adrogué, Diciembre 3—En ocasión de efectuarse la distribución de premios á los niños que concurrieron durante el año á la doctrina cristiana, el cura párroco don Arturo Torcelli Massa, ha organizado un velada literario-musical, que se verificará el 8 del corriente, en la Sociedad Italiana, con el siguiente programa:

Palabras, por el señor cura Arturo Torcelli Massa; "¿Qué es vivir? ¿Qué es morir?", por la niña Sara Moggia; "La Huérfana", comedia por las niñas Delia Raluchi, Carmen Castellanos, Nélida y Hortensia Calcagni, Matilde Sisco, Margarita, Elena y Rosa Carrot; "Flores rústicas", por la niña Amalia Molli; "Introducción y Polonesa", violín y piano, por las señoritas Catalina y Palma M. Pedrotti; Distribución de las medallas á las niñas de la primera comunión.

"Reir llorando", por la niña María O. Varela; "Las dos gemelas", comedia, por las niñas Luisa Pastora, Inés Cruz, Sara Moggia, Hortensia y Nélida Calcagni y Amelia Molli; Distribución de medallas á los niños de la doctrina cristiana; "Las tres hijas del cielo", diálogo por las niñas Inés Cruz, Hortensia y Nélida Calcagni; "Una lección sin maestro", monólogo, por el niño Enrique Capurro; "Salve al pueblo argentino", coro.

PERGAMINO

EN LA ESCUELA NORMAL—FIN DE LOS CURSOS—EL PERSONAL SUPERIOR DE LA COMISARIA — TRASLADO QUE SE IMPONE

Pergamino, Diciembre 3—La escuela normal que dirige el señor Belindo Palavecino, ha clausurado brillantemente el año escolar.

En la exposición de trabajos, verificada con tal motivo, llamaron justamente la atención, los labores, trabajos manuales y dibujo, á cargo, respectivamente, de la señora Julia A. de Gutiérrez y señores Fermín González y Arturo A. Silvestrini, quienes han recibido merecidas felicitaciones.

—A pesar de las denuncias formuladas, la jefatura de policía no ha determinado aún el traslado del personal superior de la comisaría, medida que reclama la inmensa mayoría de este vecindario, sin distingos políticos.

Se desea policía correcta é imparcial, desvinculada de todo círculo que pueda desvirtuar su misión.

La jefatura no debe esperar una larga exposición de cargos y hechos concretos, aunque numerosos y de peso los está formulando la prensa caracterizada; pues ello sería más bien materia de un sumario, que de la simple medida administrativa que un vecindario digno de ser oído reclama para su tranquilidad y sosiego.

DOLORES

MAESTRAS NORMALES

Dolores, Diciembre 3—Terminaron sus estudios y egresan como maestras normales, las señoritas Delia Abasolo, Blanca Berceló, Esmeralda Corrado, Angela D. Lázaro, Delia Dumú, María D. Gazzaneo, Delicia Guidici, M. C. Gómez Rodríguez, Victorina Lasterie, Angela Pelliza, María S. Pérez, Serafina Pirovano, Juana F. Roucal, América Rivas, María Simen, María Theveron y Dardo Moya.

Con este motivo hoy tiene lugar una interesante fiesta en la escuela normal.

CORONEL BRANDSEN

SUCURSAL DEL BANCO DE LA NACION — BANQUETE INAUGURAL

Coronel Brandsen, Diciembre 3—Se llevó á cabo ayer el banquete con que el comercio y vecinos de la localidad habían resuelto conmemorar la instalación de la sucursal del Banco de la Nación.

Este se efectuó en el hotel del ferrocarril y alrededor de las bien servidas mesas tomaron asiento más de 50 comensales.

La comida transcurrió en medio de la mayor alegría, y al ser servido el champaña, el presidente de la comisión organizadora del banquete, señor Pío Ojea Cabo, en un conceptuoso discurso brindó la fiesta, haciendo resaltar el significado que para el progreso de este pueblo importaba la instalación de esa sucursal. Hablaron después, el comisionado señor Martí, y los señores Fourcaud y Lecumberri.

Al terminar, el gerente, señor Lattuada, en breves palabras invitó á los comensales para la inauguración oficial del establecimiento, que se efectuará hoy á las 3 p. m.

CARMEN DE ARECO

ENLACE

Carmen de Areco, Diciembre 3—El 9 del corriente, se efectuará el enlace de la señorita Emilia Cantos con el señor Juan G. O'Connell. Serán padrinos la señora Máxima C. de Carramasa y el señor Gregorio Arrouye.

La ceremonia será de carácter íntimo por el luto de la familia.

GENERAL ALVEAR

DONACIONES PARA EL HOSPITAL — VIAJEROS

General Alvear, Diciembre 3—La señora Peregrina B. de Lucero, esposa del mayordomo del establecimiento La Aurora, ha entregado á la asociación Bernardino Rivadavia, la cantidad de 524 pesos, recolectado entre el personal de dicho establecimiento, y limítrofes, con destino al hospital en construcción.

Dicha asociación ha agradecido por medio de una atenta nota el importante donativo.

Los señores José Crotto é hijos, han hecho efectiva la donación de 5.000 pesos con destino al hospital.

Se espera que otros hacendados que se han suscripto para la misma obra, hagan efectivas las donaciones; pues la asociación necesitará el dinero para efectuar los pagos de la obra que se encuentra ya bastante adelantada.

Hay muchos comerciantes y hacendados que aún no se han suscripto, lo que se espera hagan, ya que ahora es un hecho la construcción del hospital.

—Para esa capital, los señores Teófilo y Félix Malhet.

BRAGADO

VELADA LITERARIO MUSICAL

Bragado, Diciembre 3—Organizada por la sucursal del conservatorio Santa Cecilia, se realizó anoche, una velada en el teatro Francés.

Se ejecutaron varias audiciones musicales por alumnos de esa institución, tomando parte la señorita Elvira Oscar y el señor Ricardo Pastor en el piano, acompañados por el violinista señor Golder.

Se representó un boceto dramático titulado "Del Pantano", escrito por los señores Enrique P. Maroni y Rogelio Giudice, de esta localidad, siendo interpretado con acierto por jóvenes de ésta.

La obra obtuvo un merecido éxito, viéndose obligados los jóvenes autores á presentarse, reiteradas veces en el escenario, reclamados por las aclamaciones y nutridos aplausos que el público les brindó.

—Con motivo de la clausura de la escuela nacional de Mechita, se efectuará hoy una fiesta escolar.

GENERAL ALVARADO

LAS ELECCIONES COMUNALES — NUEVO COMISARIO—ESPLENDIDA COSECHA—ESTACIONAMIENTO DE LAS CONSTRUCCIONES.

Miramar, Diciembre 3—Votaron 68 ciudadanos por el partido Popular, eligiéndose cuatro municipales titulares y cinco consejeros escolares.

—El comisario Ramos se trasladó á Ajó, viniendo en su reemplazo el señor Rossi.

—Desde Chapadmalal hasta cerca de Mar del Sur, en este partido, hay alrededor de 26.000 hectáreas de trigo, lino y avena, en espléndidas condiciones. Se está sembrando también bastante cantidad de patatas.

—La casa Durán y Cía., que construye el chalet del señor Caimarí no encontró carpinteros en ésta y tuvo que traerlos de Buenos Aires.

No hay ladrillos suficientes, y la mano de obra competente es completamente escasa. Se han suspendido construcciones por falta de hombres y materiales.

—Miramar está de parabienes por la prolongación del telégrafo nacional de Mar del Plata á ésta.

—El ferrocarril construirá galpones para máquinas y coches, y prolongará la línea hacia el Sur.

—Se vendió una fracción de la chacra 11, á razón de $ 1.20 la vara.

SALADILLO

ENFERMA—VIAJEROS

Roque Pérez, Diciembre 3—Gravemente enferma la señora Antonia Haygos de Acharrea, de una distinguida familia de la localidad, y se teme un fatal desenlace, debido á su avanzada edad de 99 años.

—Siguen llegando familias para veranear.

—Hoy llegó el señor Juan P. Iriarte, su señora Amalia Calderón y familia.

CORONEL DORREGO

EDIFICIO PARA ESCUELA — ELECCION DE MUNICIPALES

Coronel Dorrego, Diciembre 3—Se ha principiado á construir el edificio para las escuelas de la planta urbana, en un terreno de cincuenta metros cuadrados, con frente á la plaza principal.

—El partido Conservador eligió municipales, sin oposición y sin votantes.

TANDIL

INAUGURACION DEL CEMENTERIO

Vela, Diciembre 3—Próximamente se inaugurará el cementerio local, lo que dará lugar á un acontecimiento importante.

PEHUAJO

OFICINAS DE CORREO — ESTADO DEL CEMENTERIO — RECOLECCION DE AVENA

Pehuajó, Diciembre 3—Ha comenzado el traslado de las oficinas del correo á su nuevo local, en el que estará más cómodo. Ahora sólo falta que se aumente el personal por requerirlo el exceso de trabajo y movimiento postal y de giros.

—El último ciclón de Noviembre destruyó el tapial del cementerio, frente al camino público. La municipalidad hasta ahora no lo ha refaccionado, debido á lo cual el cementerio es invadido por animales que lo convierten en campo de pastoreo.

En varias partes del partido comienza la recolección de avena con buen resultado.

LINCOLN

INICIATIVAS BENEFICAS — EDIFICACION ESCOLAR Y PROTECCION A LA INFANCIA—TELEGRAFO NACIONAL—RECOLECCION DE AVENA—EL DESTACAMENTO DE POLICIA

Vedia, Diciembre 3 — Ha quedado constituída una comisión de vecinos caracterizados que se ocupará en la recolección de fondos para construir edificios, que respondan á las necesidades del elemento escolar, que sufre la completa falta de locales adecuados, poniendo en peligro la salud pública.

En la comisión forman el doctor Francisco Cernadas, escribano público Brígido Ramírez, delegado municipal, y otros elementos.

Esta iniciativa se debe al inspector seccional de Mercedes, señor Ramón F. Soler, quien desde hace días se encuentra en ésta en gira de inspección.

Por trabajos del mismo inspector se formará también una comisión de damas para protección á la infancia.

—Se dió principio á la instalación del telégrafo nacional que será un adelanto para esta población por los grandes beneficios que reportará al comercio y al público, que se ha visto obligado á sufrir la tiranía de la empresa del ferrocarril al Pacífico.

—Si el tiempo lo permite, en la semana corriente se dará comienzo á la recolección de la avena, que se encuentra en excelentes condiciones.

—Por repetidas veces se ha llamado la atención al jefe de policía, para que dote al destacamento local de diez agentes, pues es muy deficiente el servicio que prestan los tres actuales, y los robos se cometen á diario. A pesar de ello, el vecindario no ha sido atendido.

—Corren rumores de que la intendencia de Lincoln enviará á esta localidad una cuadrilla para el arreglo de las calles. Es de esperar que dichos rumores se conviertan en realidad, por no haber una calle que sea transitable.

SUIPACHA

DEMOSTRACION

Suipacha, Diciembre 3—Con motivo de ausentarse para las provincias del Norte, comisionado para combatir el paludismo, el doctor Nicolás Carrizo Rueda, sus amigos le obsequiaron hoy con una comida, en el hotel Hispano-Argentino.

Selecta concurrencia rodeaba una bien servida mesa, notándose la presencia de los doctores Vallejo, Novaro, inspector de escuelas señor Espondaburu, escribano señor Iribarne, y los señores Montoya, Casabe, González, Quartaruolo, Arribas, Muñoz, Duro, Campreabe, Alcántara, Villalba, Fuentes, Cámpora y Ayhamburu.

Ofreció la demostración el escribano señor Iribarne, contestando el obsequiado. Hablaron luego el doctor Eudoro Vallejos y señor Alberto Alcántara.

—Para Buenos Aires partieron los doctores Carrizo Rueda y Vallejo y el señor Espondaburu.

ADOLFO ALSINA

TERMINACION DEL AÑO ESCOLAR—MEJORA EDILICIA—VIAJEROS

Maza, Diciembre 3—Con muy buen éxito termináronse las clases públicas en la escuela número 6, que dirigen las señoritas de Bondonio.

—Bajo la dirección del delegado municipal, señor M. Fernández, se están arreglando las calles de esta localidad.

—Procedente de esa capital, llegaron el doctor Tomás Anchorena y el señor A. Vignau.

SAN ISIDRO

DEFICIENCIAS EDILICIAS — VIAJEROS

Martínez, Diciembre 3—A pesar de lo mucho que se habla sobre mejoras edilicias, las autoridades nada hacen para confirmarlo. Se trata de promesas hechas desde tiempo inmemorial, que nunca se cumplen.

Se requieren muchos pasos de piedra, y donde los hay, están en pésimas condiciones. Las calles se hallan sin abovedar y llenas de baches.

El riego se efectúa deficientemente, y donde hay adoquinado como jamás se limpia, se forma un barro [illegible].

Las cunetas de desagüe están completamente abandonadas. No se cumplen, ni se hacen cumplir las ordenanzas sobre cercos y aceras, higiene y salubridad.

Ahora que las familias empiezan á radicarse en esta localidad, para pasar la estación veraniega, es menester que las autoridades comunales inviertan parte de lo mucho que recaudan, por concepto de impuestos, á fin de darle las mejoras á que tiene derecho.

—Se instalaron en sus residencias, las familias de los señores: doctor Jorge H. Frías, doctor L. Melo, ingeniero Etcheverry, R. y G. Barbosa, doctor Joaquín M. Cullen, ingeniero Föster, doctor Zorraquín y Llambí.

PATAGONES

CLASES PUBLICAS—FIESTA ESCOLAR—LAS TIERRAS DEL EJIDO—EN EL CENTRO SOCIAL—FALTA DE IRRIGACION.

Patagones, Diciembre 3—Con motivo de la terminación de las clases públicas, el presidente del consejo escolar ofreció el viernes una fiesta simpática en el local de la escuela complementaria, donde se congregó todo el personal docente, las autoridades y numerosas familias. El presidente condensó en breves, pero elocuentes frases, la labor escolar desarrollada por el personal docente durante el año, haciendo notar algunas deficiencias, que espera ver subsanadas en el próximo.

Al terminar el acto, fué servida á la concurrencia una copa de "champagne".

—Es unánime en el vecindario la opinión de que la municipalidad debe arrendar las tierras del ejido, únicamente en remate, por tratarse de tierras excelentes, con buenas aguadas, que la comuna puede obtener de 1.500 á 2.000 pesos por legua.

—Conmemorando el 25o. aniversario de su fundación, el Centro Social dió anoche en sus salones una tertulia, que revistió grandes proporciones como fiesta social.

—A causa de la falta de poleas en las máquinas del elevador de agua, de la chacra experimental, se ha interrumpido la irrigación, precisamente en la época más necesaria, lo que causará grandes perjuicios, si oportunamente no se reparan los defectos.

PILA

REGISTRO CIVIL—EL AÑO ESCOLAR—ELECCIONES — ESCUELA RURAL

Pila, Diciembre 3—Se ha hecho cargo de su puesto el nuevo jefe del registro civil, escribano señor Ricardo L. O. Shec.

—Terminaron las tareas escolares, habiéndose visto las clases públicas concurridas por gran número de familias.

—Se aprobaron las elecciones verificadas el domingo último, resultando electos municipales los señores Horacio C. Martínez, Tomás Ratto y Maximiliano Acosta, y consejeros escolares los señores Esteban Echeverry y Tomás Martiarena.

—Se hacen gestiones ante la dirección general de escuelas de la provincia, para la creación de una escuela rural en el cuartel séptimo de este partido, que en toda su extensión, que es de más de treinta leguas, no cuenta con ninguna.

El F. C. del S. ha aumentado el número de trenes en circulación, en su ramal de Chas á Ayacucho. Corren ahora, ocho trenes por semana, en su viaje de ida á Ayacucho, y siete de regreso, con lo que se beneficia enormemente al vecindario de este partido, adyacente á la línea indicada.

—La reunión para la que convocó el comandante militar del partido, á varios hacendados, con objeto de constituir el comité local de Defensa Rural, no tuvo éxito.

—Se ausentaron á ésa, los señores Horacio C. Martínez, Tomás Ratto y Miguel Iribarne.

RAUCH

TELEGRAFO PROVINCIAL

Rauch, Diciembre 3—El señor Juan R. Garina, está al frente de la oficina del telégrafo provincial.

GUAMINI

PEONES PARA LA COSECHA — VIAJERO

Guaminí, Diciembre 3—Un núcleo de comerciantes se presentó en la oficina de correos, pidiendo para el 15 del corriente algunos peones, pues se calcula que para esa fecha empezará y aún antes, probablemente, la siega de los cereales más tempranos.

—Anoche se ausentó para La Plata, el comisionado señor Beascoechea.

OBSERVACIONES METEOROLOGICAS

Instalación especial de LA PRENSA

Termómetro		Barómetro
A las 3 a. m. hoy 17.0		A las 3 a. m. hoy milím. 763.0
Ayer		Ayer
8 a. m. 20.0		8 a. m. 762.0
12 m. 27.0	VIENTO á las 2 a. m. de hoy: Norte.	12 m. 762.0
6 p. m. 21.0	Cielo: Despejado. SOL: Sale 4.18 a. m. Se pone 6.38 p. m.	6 p. m. 762.0
2 p. m. 18.0	LUNA: Sale 5.17 p. m. Se pone 2.47 a. m.	12 p. m. 762.5

Las condiciones atmosféricas fueron ayer buenas, lo mismo que el aspecto del cielo.

Continuó reinando buen tiempo y el ambiente no fué muy caluroso.

Dirección y velocidad del viento: NE., E. y ESE., con una velocidad media de 12 kilómetros por hora. A las 12 de la noche soplaba viento Norte.

Humedad del aire: máxima, 80.

—Universidad Nacional de La Plata —Datos meteorológicos de las 7 a. m.: Presión atmosférica á 0 grado y al nivel del mar, 768.64 mm.; temperatura: 7 a. m., 20.2; id mínima, á las 4 a. m., 12.9; humedad relativa, 58 por ciento; tensión del vapor de agua, 10.38 mm.; viento: dirección E.; velocidad por hora, 10 kilómetros.

Datos de las 2 p. m.: Presión atmosférica á 0 grado y al nivel del mar, 767.75 mm.; temperatura: 2 p. m., 23.4; humedad relativa, 35 por ciento; tensión del vapor de agua, 7.58 mm.; viento: dirección E.; velocidad por hora, 13 kilómetros.

—Informes de la Oficina Meteorológica Argentina—Ha llovido en: Campana 15 mm., 9 de Julio 3, G. Sarmiento 3, La Plata 2, La Paz 6, Posadas 4, Benítez 16, Goya 1, Esquina 3, Corrientes 5, Media Luna 13, Santa María 8, Salta 30, R. de la Frontera 2, Jujuy 2, Tucumán 6, Concepción 5, A. Algodón 77, Santiago 16, G. Cabrera 24, Inriville 30, Las Varas 58, Oncativo 8, Pozo del Molle 69, Q. Herrado 47, R. de los Sauces 27, Río Seco 7, San Pedro 23, Santa Rosa 21, Woodgate 102, Zárate 14, Ataliva 42, Capivara 8, Clucellas 27, Coronda 10, Elisa 10, Emilia 11, Josefina 34, Maciel 10, Pilar 24, Providencia 5, P. Araya 33, Rincón 49, San Carlos (Centro) 14, San Jenaro 17, San Justo 9, Sunchales 25, Umberto Primo 11.

—Cálculo del tiempo probable hasta las 8 p. m. de hoy:

Provincia de Buenos Aires—Bueno, temperatura en ascenso.

Santa Fe, Entre Ríos y Corrientes—Bueno, poco cambio de temperatura.

Región mediterránea—Lluvias aisladas, temperatura en ascenso en el Norte y en descenso en el Sur.

Región andina — Lluvias aisladas, temperatura en ascenso en el Norte y en descenso en el Sur.

Neuquén y Río Negro—Lluvias aisladas y temperatura en descenso.

Chubut y Santa Cruz—Bueno, temperatura en descenso.

BIBLIOGRAFIA

GENERALIDADES SOBRE PLANTACION, PODA Y CUIDADOS DE LOS ARBOLES FRUTALES—El agrónomo Juan Puig y Nattino, jefe del laboratorio agronómico de Montevideo, acaba de publicar un folleto práctico sobre el tema que nos sirve de epígrafe.

Este trabajo le fué encomendado al autor, por la comisión central Día del Arbol, á los efectos de difundirlo entre los niños concurrentes á este acto.

El folleto de referencia llena el objeto de su publicación, usando un lenguaje claro y al alcance de todos.

Ilustran el texto de 32 páginas, varias figuras gráficas de plantaciones, poda y especies arbóreas.

DEPORTES

CARRERAS DE CABALLOS

HIPODROMO ARGENTINO

LA REUNION DE AYER

EL CLASICO "OMNIUM"

DISTANCIAMIENTO DEL GANADOR SPARK

El premio adjudicado á Bijou Royal

La hermosa tarde de ayer y las relativas bondades del programa, congregaron muchísima concurrencia á la reunión hípica anunciada.

La reunión resultó rica en finales reñidos, no así en favoritos de la cátedra, de los cuales sólo uno (Agripina) salvó el primer puesto. Los restantes finalizaron segundos, cuando no terceros.

Una nota discordante empalideció el buen éxito y la tranquilidad de la reunión que nos ocupa: nos referimos al desarrollo de la prueba clásica en su cuarta parte final, y al merecido distanciamiento del caballo ganador.

En la primera carrera, el importado Soldier's Boy contó con las preferencias de la opinión y en los términos inmediatos fueron cotizados Cuatrero, Bec d'Or, Anteo y Floreal, olvidándose la cátedra que Dark con siete kilos menos, el día anterior había puesto en serios aprietos á Convicto, caballo que lo venció á rigor de látigo en el muy recomendable tiempo de 1'38" 3|5 en la milla.

El hijo de Combate recorrió ayer la distancia de 2.000 metros de uno á otro extremo, y perseguido tenazmente por Soldier's Boy precedió á éste por 1|4 de cuerpo.

Cuatrero ocupó el tercer puesto, Shut Up el cuarto, Bacillus el quinto y Bec d'Or el sexto.

Ocho potrillos y una potranca, perdedores, todos ellos importados, disputaron el premio "Oro" en el tiro de 1.400 metros. Por dos veces las cintas quedaron deshechas, y la largada era dificultada por Yo También, Horacio y Jack Horner; este último partió finalmente rezagado.

Elmendorf por Dieudonné, seguido por Dionisia, Chicago, Don Floro, y Yo También, hizo suya la victoria de uno á otro extremo. A dos cuerpos del ganador terminó Don Floro, y á cuatro ídem Dionisia y Yo También.

Chicago ocupó el quinto lugar, Horacio el sexto, y San Roque el séptimo.

Con gran facilidad, Feraudy, dirigido por el aprendiz H. Sormani, hizo suyo el premio en la carrera de potrillos perdedores, nacidos en el país.

Proteo se destacó al frente, pretendiendo adjudicarse el premio en un "canter". Pitt, Feraudy, y Joao Cándido, se pusieron en seguimiento del pensionista del stud Don Gonzalo. En mitad de la recta, Feraudy se aproximó al hijo de Ocaso, dominándolo luego sin esfuerzo: cerca de la meta, Inocente arrebató á Proteo el segundo placé.

A varios cuerpos de los nombrados terminaron: Pitt, cuarto; Joao Cándido, quinto; Condé, sexto; y Guarumbá, último.

La cuarta carrera, reservada para productos ganadores de una carrera, reunió en la liza á ocho de los veintitrés que había anotados.

Gay Kendal, por su excelente actuación en los meses anteriores alternando con los mejores potrillos de la temporada en las carreras clásicas, y Filemón, por sus sugerentes trabajos en privado, arrastraron las 2|3 partes de las cotizaciones, y de ello no tuvo que sentirlo la cátedra, puesto que terminaron separados por media cabeza, aunque en orden invertido al expuesto.

Avaricia enseñó el camino perseguida por Lechuguino, Oropel, Gamo Azul, Gay Kendal, Arco de Oro, y Chochita: Filemón cerraba la marcha. Entre los dos codos, Gay Kendal mejoró de colocación avanzando por el centro de la pista, y cuando parecía asegurado su triunfo, junto á la empalizada, Filemón hizo un violento y bien calculado "rush" que le valió la victoria.

En seguida aparecieron en la pista los competidores del clásico "Omnium", que fueron los siguientes:

Spark 60 kilos, Raimundo Rivero; Bijou Royal 58, Roque Romanelli; Olaf 56, Juan Fernández; Córrigan 54, Vicente Fernández, Two Step 54, Jesús Bastías; Titta Ruffo 54, Fernando Barroso; y Lala 52, Argentino Gigena.

La campaña fructífera en triunfos de buena ley, y el gran concepto formado por todos los aficionados, hizo que la cátedra acordara sus preferencias al mestizo Spark, vencedor hace pocos días del clásico "Buenos Aires".

En segundo término se cotizó á Córrigan por las ventajas de peso que recibía, y en tercero al excelente Bijou Royal, potrillo de indiscutibles méritos y que se recomendaba á la consideración de los carreristas por su figuración en los premios Nacional, Pellegrini y Buenos Aires.

Las pizarras señalaron las siguientes cantidades de boletas jugadas.

Spark	22.825	7.796
Córrigan	18.377	10.285
Bijou Royal.	11.275	4.690
Olaf.	3.479	1.977
Two Step	3.435	1.897
Titta Ruffo.	2.166	1.179
Lada.	1.407	846
Totales . . .	62.964	28.670

Costó un tanto alinear al reducido lote, y á la primera tentativa fueron rotas las cintas. Los competidores se pusieron en marcha con Spark al frente dispuesto á vender cara su derrota, Olaf, Two Step, Córrigan, Lada, Titta Ruffo y Bijou Royal en el tendido, iban en seguimiento del hijo de Sargento sin comprometer sus posiciones. Frente al stud Leache, el segundo favorito Córrigan fué desalojado por Lada y Bijou Royal, este último por el lado de afuera.

Spark entró en ganancias en la recta junto á la empalizada, pero en mitad de la misma Bijou Royal le dió alcance; fué este el momento clásico de la prueba, pues los dos buenos potrillos desenvolvían su acción en una misma línea, hasta que en el tramo decisivo el primero debido al mal juego que empleara su piloto dominó al hijo de Jardy por una cabeza.

Lada á dos cuerpos ocupó el tercer puesto, y Olaf el cuarto.

Los 2.000 metros se cubrieron en 2'5".

Cuando Romanelli, jockey de Bijou Royal descendió en el pesaje, se presentó á los comisarios exponiendo en queja que en los últimos 300 metros su colega Rivero lo había pechado con Spark, estorbando su acción con el pie el que sacara del estribo, obligándolo hasta la línea exterior, motivo por el cual perdió una carrera que debió ser ganada por él.

Por su parte, Rivero declaró que efectivamente su caballo se había abrigado contra Bijou Royal, lo que no pudo el impedir por que perdió el látigo en la entrada de la recta; agregó ser exacto haber sacado el pie del estribo debido á que saltó la correa de la estribera.

Los comisarios se limitaron á pasar estos antecedentes á la comisión de carreras para que ella al ampliar la investigación pueda resolver con mayor conocimiento de causa, según así se dice en el "parte" de la reunión, pero hacen presente que del recinto que ocupan comprobaron que Spark se inclinó violentamente sobre el pensionista del stud Curupayti.

Como medida inmediata, los comisarios distanciaron á Spark del primer puesto.

Es de desear que la comisión de carreras proceda en el caso en cuestión con energía necesaria para que no se repitan hechos repudiables como lo son, sin duda, las "cerrudas" y "calzadas" de que ha sido víctima más de una vez el jockey Romanelli.

Por escasa distancia pero con relativa facilidad, Agripina que lucía los colores del stud Los Cardos, hizo suyo el premio en el handicap de velocidad. Mickey Free se adelantó á Sandwich, Brillant, Pega Pega y Agripina. Frente á la tribuna del paddock, Agripina pasó al puesto de peligro, conteniendo en el tramo decisivo el ataque de Pega Pega y Brillant.

De punta á punta, Carola venció á la favorita Doña Cecilia, Holborn y Fonola, en el handicap de yeguas.

En la carrera de fondo, Amsterdam impuso á sus rivales su mayor clase. Fósforo hizo el tren perseguido por Pollet, Hermitaño, Zaragatero, el favorito Volador, Amsterdam y Poor Jack. A la entrada de la recta, Amsterdam se colocó tercero y luego primero, obteniendo finalmente la victoria con un pescuezo delante de Volador.

Resultados generales:

Premio "Olazábal", 2.000 metros—Dark, zaino, 6 años, 54 kilos, por Combate y Darcilée, del stud Atrevido (José Carelli), $ 40.15 y 7.90; 2o. Soldier's Boy 56, $ 3.15; 3o. Cuatrero 54, pesos 3.65.

No placé: Floreal 56 kilos, Ariosto 56, Petimetre 55, Bec d'Or 52, Anteo 50, Bacillus 52, Record 49, Conan Doyle 49, Floresta II 52, y Shut Up 50 (4o.)

Ganada por 1|4 de cuerpo.

Tiempo: 2'7".

Premio "Oro", 1.400 metros—Potrillos y potrancas importados, perdedores. Peso: 56 y 54 kilos—Elmendorf, zaino oscuro, por Dieudonné y Flora Basset, del stud General Lavalle (Santiago Gómez), $ 15.70 y 4; 2o. Don Floro, $ 2.60; 3a. Dionisia, $ 6.50.

No placé: Jack Horner, Chicago, Yo También (4o.), San Roque, Horacio y Truchiman.

Ganada por dos cuerpos.

Tiempo: 1'27" 3|5.

Premio "Obligado", 1.600 metros—Productos nacidos en el país, perdedores. Peso: 56 kilos—Feraudy, colorado, por Merlindale y Norah II, de la écurie Sans Pareil (aprendiz Heddo Sormani,) $ 5.85 y 3.45; 2o. Inocente, pesos 6.30; 3o. Proteo.

No placé: Pitt (4o.), Joao Cándido, Condé y Guarumbá.

Ganada por un cuerpo.

Tiempo: 1'41" 2|5.

Premio "O'Higgins", 1.700 metros—Productos ganadores de una carrera. Peso: 56 y 54 kilos—Filemón, alazán, por San Lorenzo y Bancis, del stud Atucha (Aurelio Baistroqui), $ 6.65 y 2.95; 2o. Gay Kendal, $ 2.70; 3a. Chochita $ 4.40.

No placé: Lechuguino, Arco de Oro (4o.), Gamo Azul 53, Oropel 53 y Avaricia.

Ganada por media cabeza.

Tiempo: 1'46" 1|5.

Clásico "Omnium", 2.000 metros—Bijou Royal, zaino, 3 años, 58 kilos, por Jardy y Quayside, del stud Curupaytí (Roque Romanelli), $ 10.05 y 6.30; 2a. Lada 52, $ 25.95; 3o. Olaf 56.

No placé: Córrigan 54 kilos, Spark 60 (distanciado del primer puesto), Two Step 54, y Titta Ruffo 54.

Ganada por dos cuerpos.

Tiempo: 2'5".

Premio "Olegario", 1.400 metros—Agripina, zaina, 4 años, 50 kilos, por Jardy y Tercera, del stud Las Cañas (David Englander), $ 6.75 y 4; 2a. Pega Pega 48, $ 5.05; 3o. Brillant 55.

No placé: Cincel 55 kilos, Sandwich 52, Lord Chatam 50, y Mickey Free 47 (cuarto).

Ganada por un pescuezo.

Tiempo: 1'26" 3|5.

Premio "Olaguer", 2.000 metros—Carola, alazana, 5 años, 55 kilos, por Sargento y Carcajada, del stud Sir Rholand (aprendiz Gabriel Ardouin), pesos 6.05; 2a Doña Cecilia 51, 3a. Holborn 47, última Fonola 48.

Ganada por medio pescuezo.

Tiempo: 2'8".

Premio "Olleros", 2.500 metros—Amsterdam, alazán, 4 años, 60 kilos, por Pietermaritzburg y Haya, de la écurie Montiel (Daniel Cardoso), pesos 12.35 y 7.05; 2o. Volador 53, $ 4.60; 3o. Hermitaño 57.

No placé: Zaragatero 54 kilos, Fósforo 49, Poor Jack 48, y Follet 47 (4o.)

Ganada por un pescuezo.

Tiempo: 2'41" 1|5

VARIAS NOTICIAS

Entre ganador y placé, en la reunión de ayer se vendieron 604.496 boletas.

—Fonola se sintió de un remo al disputar la séptima carrera.

—Procedencia de los vencedores en la reunión de ayer, en Palermo:

Dark, haras El Carmen; Elmendorf, Elmendorf stud (F. B. Haggin, Norte América), Feraudy, Los Hermanitos; Filemón, El Pelado; Bijou Royal, Nacional; Agripina, ídem; Carola, Chacabuco; Amsterdam, Ojo de Agua.

—Antecedentes de los tres años que obtuvieron su primer triunfo.

Elmendorf, nació el 28 de Febrero de 1909, en Lexington-Kentucky (Estados Unidos).

Es hijo de Dieudonné y Flora Basset, ésta por Basseltaw (Saint Simon y Marquesa por Blair Athol) y Flora Mac por Falsetto y Flora Macdonald.

Flora Basset es hermana materna de Jacobite y Charles Edward, ambos ex cracks caballos en Norte América.

Feraudy nació el 21 de Agosto de 1908. Es hijo de Merlindale (Florizel II) y Norah II, ésta nacida en el país en 1891, é hija de Phoenix y Machree por Macaroni y Rose of Tralee (Knowsley).

Norah II es hermana materna de Ituzaingó y Turria (madre de Miss Blanca). Feraudy lo es materno de Conde White, Almirante Togo, Nogallita, Don Aparicio, Ecuador, Vivandera y Tacha.

Feraudy fué adquirido en las ventas de ... en 6.000 pesos.

Bijou Royal, ganador ayer del clásico "Omnium", será nuevamente presentado en público, el domingo próximo, en el premio "Capital", para todo caballo sobre 2.300 metros.

Serán sus probables enemigos (á peso por edad):

Spark, Eclair, Volador, Larrea y As de Lapeda.

Premio, $ 8.000 y el 70 % de las entradas al 1o., el 20 % de esta al 2o. y el 10 % al 3o.

—Rudy Bill, ganador ayer en Rosario de su primer carrera, nació en el haras La Guardia, en 1908. Es hijo de Master Willie y Couleur de Rose, ésta nacida en Inglaterra en 1903, é importada al país en 1905. Es hija de Enthusiast y Rose Root por Rosicrucian y Arrowroot, por Toxophilite.

Rudy Bill fué adquirido en 1910, en 900 pesos, por el señor Enrique Tovioni.

CARRERAS EN EL ROSARIO

(Por telégrafo)

Rosario, Diciembre 3- He aquí los resultados de la reunión hípica efectuada esta tarde en el Hipódromo Independencia:

Premio "Lanfranco", 1.200 metros—Primero, Nocturna, 51 kilos, 3 años, alazana, por Río Uruguay y Happy, del stud Monte Carlo (P. Lara), pesos 48.60 y 5.55; segundo Brooklyn 51, pesos 5.05; tercero De Max, 53, pesos 3.55.

Ganada por un cuerpo.

Tiempo: 1'16" 1|5.

Premio "Farabutto", 1.400 metros — Primero, Zarpazo, 46 kilos, 5 años, zaino, por Rústicus y Tilimuque, del stud Zarpazo (A. Garín), pesos 7.55 y 4.30; segundo Plancón 48, pesos 6.35; tercero Picadilly 56.

Ganada por medio pescuezo.

Tiempo: 1'27" 3|5.

Premio "Mimrod", 1.600 metros—Primero, Ola, 55 kilos, 3 años, zaina, por Simonside y Orópesa, del stud El Jockey (P. Claverie), pesos 3.45 y 2.70; segundo Galte Gay 52, pesos 3.10; tercero, Incitato 54.

Ganada por tres cuerpos.

Tiempo: 1'42".

Premio "La Emilia", 1.300 metros—Primero, Rudy Bill 54 kilos, 3 años, alazán, por Master Willie y C. de Rose, del stud Monte Carlo (P. Lara), pesos 12.25 y 4.50; segundo Boum Boum, 54, pesos 11; tercero Ladrón II, 54, pesos 12.15.

Ganada por un cuerpo.

Tiempo: 1'23" 1|5.

Premio "Esperanza", 1.800 metros—Primero, Bright 53 kilos, 5 años, zaina, por Blue Boat y La Buscona, del stud Dina (P. Sosa), pesos 3.20 y 3.35; segundo Perdigón 54, pesos 3.60; tercero Michirunga 52.

Ganada por medio pescuezo.

Tiempo: 1'45" 3|5.

Premio "Pálpito", 2.200 metros—Primero, Malakoff II, 40 kilos, 4 años, alazán, por Ituzaingó y Martineta, del stud La Palma (C. Bello), 59.80 y 11.70 pesos; segundo Baturro 62, pesos 3.75; tercero Bilitis 49.

Ganada por un cuerpo.

Tiempo: 2'23".

CARRERAS EN MONTEVIDEO

(Por telégrafo)

Montevideo, Diciembre 3—Resultado de las carreras de esta tarde, en el hipódromo nacional de Maroñas:

Primera carrera—1.300 metros—1o. Extravagance, $ 8.30 y 3.15; 2o. Revancha, 3.50; 3o. Lessons, 3.05; Lady Doubtful.

Tiempo: 1'19" 1|2.

Ganada por varios cuerpos. (N. Mendoza).

Segunda carrera—1.600 metros—1o. Valparaíso, $ 8.95 y 4.25; 2o. Bon Viveur, 4.05; 3o. Petit Bleu.

Tiempo: 1'39" 1|2.

Ganada por una cabeza. (P. García).

Tercera carrera—1.400 metros—1o. The Quacker Girl, $ 18.60 y 4.30; 2o. Condesita, 3.50; 3o. Wealthy, 8.30; Lover.

Tiempo: 1'27" 2|5.

Ganada por 1 cuerpo. (J. Pérez).

Cuarta carrera—1.700 metros—1o. Ave Negra, $ 67.15 y 14.75; 2o. Royal Hampton, 3.60; 3o. Brocha Gorda, 5.55; Reliquia.

Tiempo: 1.47" 1|2.

Ganada por un pescuezo. (M. Maciel).

Quinta carrera—3.500 metros—1o. Express, 3.25; 2o. Zamora; Don Severo, Delught

Tiempo: 3'44" 2|5.

Ganada por varios cuerpos. (R. Mauro).

Sexta carrera—1.400 metros—1o. Provisorio, $ 29 y 5.45; 2o. Robespierre, 5.05; 3o. Black and Rose, 3.95; Enigma.

Tiempo: 1.25" 3|5.

Ganada por 3|4 de cuerpo. (P. García).

Séptima carrera—1.500 metros— 1o. Captain, $ 7.50 y 4; 2o. Faisan, 5.80; 3o. Minotauro, 5.30; Antílope

Tiempo: 1'31" 4|5.

Ganada por 1 cuerpo. (J. Pérez).

Octava carrera—2.000 metros—1o. Sarcasmo, $ 10.25 y 5.45; 2o. Trouble Fête, 4.45; Roublard, Corzo.

Tiempo: 2'5".

Ganada por varios cuerpos. (C. Carminatti).

CARRERAS EN RIO DE JANEIRO

(Por telégrafo)

Río de Janeiro, Diciembre 3—En el Hipódromo del Jockey Club, de esta ciudad, tuvo lugar esta tarde una hermosa reunión hípica, cuyos resultados van á continuación:

Primera carrera, 1.250 metros—Huguenotte, Sodome, Loli (franceses).

Segunda carrera, 1.250 metros—Rostas, Taya, Guerreiro (brasileños).

Tercera carrera, 1.690 metros—Martha, Indiama, Fuyocué (brasileños).

Cuarta carrera, 1.609 metros—Bonaparte, Briosa (franceses), é Intrépido (uruguayo).

Quinta carrera, 1.700 metros—Perrier (inglés), Limbo (norteamericano), Suprema (francesa).

Sexta carrera "Clásico Diana", dos y medio contos de premio, 1.650 metros—Venesa (inglesa), Sonámbula (francesa), Guajará (francesa).

Séptima carrera, 1.800 metros—Honor (francés), Nobel, de Reské (inglés).

Octava carrera, premio "Guanabala", cinco contos de premio, 2.000 metros—Roxana, Dora y Sansparell (brasileños).

FIESTA DEPORTIVA

El sábado próximo en el salón Operai Italiani, Sarmiento 1374, se realizará una fiesta deportiva organizada por un núcleo de aficionados del club de Gimnasia y Esgrima á beneficio del profesor de box de la institución.

El programa de la fiesta es interesante y se dividirá en tres secciones, la primera de jiu-jitsu; de box la segunda y de esgrima la tercera.

En los asaltos de box intervendrán los siguientes señores:

Martín, Viera, Henderson, Hall, Festal, Vera, Master y Cohen Cadrot, Brown, Steawrt, Murray y Mac Carthy.

En los asaltos de jiu-jitsu intervendrán, Josio O'Gata, Suguimoto, Calixto Gardi y otros aficionados discípulos del profesor Gata.

En los asaltos de esgrima han prometido tomar parte los maestros E. Pini, V. Santori, Noirfalize, Carlos Aerts, A. Santome y J. Rasmussen.

Presidirá la fiesta el señor Eusebio Jiménez.

Las entradas para la fiesta se pueden solicitar desde la fecha, en el local Sarmiento 1374.

CLUB DE GIMNASIA Y ESGRIMA

CAMPEONATO INTERNO DE PELOTA

Se realizarán hoy en el local del Club de Gimnasia y Esgrima los siguientes partidos del campeonato interno de pelota á sare.

A las 5.15 p. m., categoría cadetes: Carlos Curutchet y Ernesto Carlini contra Eduardo Birabén y Horacio Villar.

A las 6 p. m., segunda categoría: Jorge Aguerrizabala y Máximo Birabén contra Toribio Ferro y José C. Rigo.

A las 7 p. m.: César Rodríguez Egaña y Manuel Sáenz Gutiérrez contra Ernesto Galup Lanús y Luis Vernet Amadeo.

A las 9 p. m.: G. Schikendantz y Luis Labiton Istueta contra Andrés B. Muñoz y Juan Colombo.

FOOTBALL

ESTUDIANTES DE LA PLATA CONTRA BOCA JUNIORS

Este partido semifinal del campeonato de tercera división, se jugó ayer en Avellaneda, en el field del club atlético Racing.

El triunfo correspondió al team de Estudiantes de La Plata por un goal contra cero, marcado por Leguizamón diez minutos antes de completarse el tiempo reglamentario.

Los teams estaban formados por los siguientes jugadores:

Estudiantes de La Plata: Cooke; Papp y Salinas; Carlevaro, Leguizamón y Buto; González, Ferreirou, Igarzábal, Leonardi y Bottaro.

Boca Juniors: Forchini; Cichero y Pecci; Pignoli, Micetich y Rosato; Armida Discoli, Fernández, Castro y Irande

LLEGADA DEL CLASICO "OMNIUM"

FINAL DE LA COPA DE COMPETENCIA "LA PRENSA"

RACING A CONTRA RACING B

Los dos teams del club atlético Racing, consiguieron en la presente temporada, clasificarse para el partido final de la copa de competencia LA PRENSA, instituída para ser disputada entre los clubs que militan en cuarta división, vale decir, de menores.

El partido final se jugó en el field de Avellaneda, y acudió á presenciarlo numeroso público, en su totalidad asociados del club y partidarios de uno y otro bando.

El encuentro resultó en extremo interesante, así por el juego desplegado por los componentes de los dos cuadros, como por el entusiasmo reinante.

Al llamamiento del referee se presentaron ambos cuadros formados por los siguientes jugadores:

Racing A: E. Traba; P. Meriggi y A. Reyes; A. Panizza, F. Olazar y R. Pepe; J. Etchegaray, C. Hoffmann, A. Marcovechio, A. Ballesteros y E. Lamesa.

Racing B: J. Gómez; H. Simons y F. Bó; C. Camaschi, L. Castagnola y F. Seoane; Simons, Rodríguez, M. González y A. Ratti.

Ganador del sorteo de práctica, el capitán del cuadro B, decidió jugar con el viento en contra y de espaldas al sol.

A las 3 p. m. Marcovechio dió el puntapié inicial, haciendo avanzar á la línea delantera del cuadro A, hasta que Lamessa dirigió un fuerte tiro cruzado, que Gómez rechazó con gran habilidad.

A los pocos minutos, los delanteros del mismo cuadro repiten la tentativa, consiguiendo Hoffmann aproximarse al arco contrario, adonde dirigió dos tiros consecutivos que fueron detenidos por Gómez.

Durante el resto del primer período el partido tuvo las mismas características, dominando un tanto el cuadro A.

Después del descanso reglamentario, se inició el segundo tiempo en el que, contando el cuadro B con la ventaja del viento, logró equilibrar el juego.

A los 25 minutos de este segundo tiempo, se produjo el tanto que definió el partido á favor del cuadro A. Ante un recio tiro de Etcheverry, el guardavalla contrario se vió obligado á ceder un corner que, tomado en buena forma por Marcovechio, dió ocasión á Etcheverry para marcar el único tanto del partido, mediante un corto y recio tiro cruzado.

Sin otras alternativas terminó el encuentro con el triunfo del cuadro A del Club Racing, por un goal contra cero, quedando, por consiguiente, detentador este año del premio donado por la dirección de LA PRENSA.

DE MONTEVIDEO

Montevideo, Diciembre 3 — En el partido jugado hoy entre los cuadros de Wanderers y Peñarol, venció el primero, por un goal á cero.

Los cuadros de Nacional y Bristol, empataron á dos goals.

ESGRIMA

TORNEO NACIONAL DE AFICIONADOS—SESION NOVENA

Con interés creciente ha venido desarrollándose en la sala de armas del Club del Progreso, el torneo nacional de esgrima de aficionados, y en todas sus sesiones un público selecto y numeroso ha seguido con interés las diversas fases del certamen.

En la novena sesión efectuada ayer por la tarde, se realizó la "girone" de eliminación de los tiradores de la cuarta serie de sable, compuesta por los señores doctor Eudoro Cisneros (hijo), Juan Biagioni, doctor Ponsati, José Realmonte, Angel Rossi y teniente Reyes.

El jurado que actuó en esta prueba, estaba compuesto por los maestros: E. Pini, presidente; R. Piedracueva, Conrado Perón, S. Ferretto, Francisco Nigro, Horacio Levene y Federico Peme, vocales; Eduardo Castagneto, secretario; Inocencio Bay, cronometrista, y Rivarola, director de asalto.

Terminada la "girone" y hecho el cómputo de victorias obtenidas por tirador, dió el resultado siguiente: doctor Cisneros con 5, Biagioni con 4, doctor Ponsati con 2, J. Realmonte con 4, Rossi con 2 y teniente Reyes con 5.

El jurado proclamó vencedor de la "girone" al doctor Cisneros, primero, y al teniente Reyes, segundo, quienes pasaron á formar parte de la "girone" final del concurso del arma.

En esta serie se desempeñaron con destreza deportiva, haciendo buena esgrima, los tiradores: Cisneros, Realmonte, teniente Reyes y Biagioni.

Con esta serie se dieron por terminadas las pruebas de eliminación, ó mejor dicho, la selección, por asalto, de los tiradores que habían de intervenir en el verdadero concurso de sable final de aquellas preliminares.

Victor Obiglio, campeón de sable

Por un error involuntario, al hacer la crónica de la "girone" de eliminación de los tiradores de la segunda serie, atribuímos el primer puesto vencedor de la prueba al señor V. Obiglio, cuando correspondía al doctor Enrique Ferreyra, y el segundo al señor Obiglio.

El doctor Ferreyra, cuyo comportamiento en su desempeño de tirador merece una mención honrosa, es presidente del Jockey Club del Rosario (Santa Fe), y discípulo del maestro Ledesma, quien en compañía del señor Modesto J. Cabrera, V. Rufino Pereira, Héctor Monasterio y F. Avallo, constituían la delegación de la sala de armas de aquella institución, que se ha hecho acreedora al aplauso por la concurrencia al torneo.

Ante la presencia del Ministro de Guerra, general Vélez, y gran número de espectadores, se dió principio, aproximadamente, á las 3 p. m., al desarrollo de la "girone" final de sable, la que estaab compuesta por los dos primeros ganadores de cada serie en las pruebas de eliminación, y eran éstos los señores: Juan De Luca, comandante José E. Rodríguez, Victor Obiglio,

Teniente coronel José E. Rodríguez— 2o. premio de sable

doctor Torres Blanco, Enrique Ferreira, Antonio Santomé, doctor Eudoro Cisneros (hijo) y teniente Reyes.

El jurado que actuó en esta prueba que había de consagrarse el campeón del arma, fué el mismo cuya composición dejamos apuntada más arriba.

A la terminación de la interesante prueba de competencia, se hizo el cómputo reglamentario de victorias obtenidas por tirador, y dió el resultado siguiente: De Luca con 3, comandante Rodríguez con 6, Obiglio con 7, doctor Ferreyra con 2, Santomé con 5, doctor Cisneros con 2 y teniente Reyes con 4.

El jurado proclamó vencedor de la "girone" y campeón de sable, al señor Víctor Obiglio, procedente de la sala de armas del Club Ciclístico Italiano, de la cual es director técnico el maestro Juan Bay; segundo, al comandante José E. Rodríguez, procedente de la sala de armas del Club del Progreso; tercero, á Antonio Santomé, del Club de Gimnasia y Esgrima de la Capital; cuarto, al teniente Reyes; quinto, á Juan De Luca; y sexto, "ex acquo", á los doctores Ferreira y E. Cisneros.

En esta "girone" se ha acentuado favorablemente el desempeño de los esgrimistas: V. Obiglio y comandante José E. Rodríguez, no sólo por la destreza deportiva, sino por la corrección artística, pues en los asaltos en que han intervenido, muchas veces se han producido buenas frases de armas, notándose respecto de la acción, conservación de la "medida" y ausencia de "golpes dobles". Otro tanto diremos del doctor Torres Blanco, quien, así en la prueba de eliminación que sostuvo en su serie, como en su escasa actuación en la "girone" final, pues se retiró del torneo, estuvo muy correcto, y se mostró esgrimista consciente.

Tocante al tirador señor Santomé, es un esgrimista en perfecta forma deportiva, y su desempeño ha sido brillante, pues su juego es de buen juicio artístico. El señor De Luca y teniente Reyes, han hecho buena esgrima.

A pesar de tratarse de una prueba de competencia disputada por tiradores procedentes de concursos parciales de selección, la calidad de la esgrima, poco ó nada mejoró en general, por razones que consideramos fundamentales. Los contendientes venían sosteniendo desde ocho días atrás, rudos combates de esgrima, por la conquista de un laurel de triunfo, sin que exigencia alguna de arte morigerara las explosiones nerviosas ó cavilosidades de procedimiento deportivo; el entrenamiento previo del tirador, para afrontar con la debida energía física tales pruebas, resultó insuficiente en la mayoría de los casos, y en algunos hemos notado verdaderos agotados, "surmenés", y esto puede ser atenuante para la crítica severa.

De todos modos, el torneo cuyo desarrollo ha terminado ya, es un triunfo bien ganado por la academia de maestros militares de gimnasia y esgrima que lo organizaron, y recordamos como caso primero, que se produce desde muchos años atrás, que se habían inscripto para tomar parte en el torneo, 122 tiradores, distribuídos: 54 en la categoría de sable, 22 en la categoría menores de florete, y 46 en la de mayores.

El Ministro de Guerra, que había presenciado este final del concurso, manifestó á los maestros militares, sus organizadores, el agrado con que vería se efectuara otro análogo el año próximo, con intervención de la oficialidad del ejército, como una preparación previa á otro internacional para el año 1916, con motivo de los festejos del centenario de nuestra independencia.

La comisión directiva del Club del Progreso, como un aplauso á la brillante terminación del torneo, invitó á sus organizadores y tiradores, que intervinieron, á beber una copa de champaña.

La gran academia y distribución de los premios del concurso se efectuará en breve.

YACHTING

TIGRE SAILING CLUB

En el triángulo oficial de esta institución en el río de la Plata, frente á San Isidro, se realizaron en la tarde de ayer las regatas para embarcaciones á vela, organizadas por la comisión directiva del Tigre Sailing Club.

Las tres series que se corrieron resultaron muy interesantes por las gratas alternativas que ofrecieron los hábiles timoneles en la dirección de las pequeñas embarcaciones.

Desde á bordo de vaporcitos, numerosas familias y aficionados presenciaron las regatas, aplaudiendo á los tripulantes de los yates.

El viento E.S.E. soplaba con poca violencia, pero levantó una marejada bastante acentuada.

Los resultados generales de las pruebas fueron los siguientes:

Primera serie—Copa Maniobra—Trayecto acortado—Primer premio, la copa; segundo un objeto de arte.

Primero, "Nenuphar", timoneado por W. von Rentzell; llegó á las 2 horas, 48 minutos y 55 segundos.

Segundo, "Topaz", timoneado por T. A. Owen; llegó á las 2 horas, 51 minutos y 40 segundos.

Tercero, "Omega"; timoneado por F. Nolte; llegó á las 2 horas, 27 minutos y 25 segundos.

Cuarto, "Sapphire", timoneado por G. L. S. Wood; llegó á las 2 horas, 58 minutos y 10 segundos.

Quinto, "Jasper", timoneado por R. de Oliveira César; llegó á las 2 horas, 58 minutos y 35 segundos.

Sexto "Beryl", timoneado por H. H. Hipwell; llegó á las 2 horas, 58 minutos y 55 segundos.

Séptimo, "Diamond", timoneado por Luis E. Koch; llegó á las 3 horas y 3 minutos.

Octavo, "Onix", timoneado por C. P. Hardy; llegó á las 3 horas, 7 minutos y 30 segundos.

El yate "Ruby", timoneado por el señor D. M. P. Riach, abandonó la carrera.

Segunda serie — Primer premio, un objeto de arte.

Primero, "Céfiro", timoneado por E. von Semasco; handicap 12 minutos y 50 segundos, hora de llegada 2 horas, 54 minutos y 5 segundos; tiempo ocupado, 1 hora, 24 minutos y 5 segundos; tiempo corregido, 1 hora, 36 minutos y 55 segundos.

Segundo, "Aurora", timoneado por J. H. Gowa; handicap 13 minutos y 38 segundos; hora de llegada, 2 horas, 53 minutos y 35 segundos; tiempo ocupado 1 hora, 23 minutos y 35 segundos; tiempo corregido, 1 hora, 37 minutos y 13 segundos.

Tercero, "Brisa", timoneado por A. C. Lemoine; handicap, 13 minutos y 38 segundos; hora de llegada, 2 horas, 53 minutos y 40 segundos; tiempo ocupado, 1 hora, 23 minutos y 40 segundos; tiempo corregido, 1 hora, 37 minutos y 18 segundos.

Cuarto, "Isis", timoneado por A. Púrpura; handicap, 5 minutos y 48 segundos; hora de llegada, 3 horas, 8 minutos y 30 segundos; tiempo ocupado, 1 hora, 38 minutos y 30 segundos; tiempo corregido, 1 hora, 44 minutos y 18 segundos.

El yate "Belita", timoneado por el señor O. M. Newton, no salió.

Tercera serie—Primer premio, donado por el señor T. A. Owen; segundo, un objeto de arte.

Primero, "Cora", timoneado por P. Dortzenbach; llegó á las 2 horas, 45 minutos y 40 segundos.

Segundo, "Cata", timoneado por N. H. Nimmo; llegó á las 2 horas, 49 minutos y 20 segundos.

Tercero, "Coca", timoneado por A. L. Chantrill; llegó á las 2 horas, 52 minutos y 55 segundos.

Cuarto, "Rita", timoneado por W. C. O. Sheppard; llegó á las 2 horas, 59 minutos.

Quinto "Sury", timoneado por Alevis Soley; llegó á las 2 horas, 59 minutos y 55 segundos.

Sexto, "Nena", timoneado por A. J. Pringle; llegó á las 3 horas, 5 minutos y 45 segundos.

Los yates "Beba y Jeannette", timoneados por los señores M. Honeipett y M. G. Mackern, respectivamente, no tomaron parte en la carrera.

Actuó como oficial de día, el señor D. H. Nye, secundado por el señor W. G. Mackern.

TIRO A LA PALOMA

CLUB INTERNACIONAL DE CAZADORES

Con la participación de gran número de aficionados se realizó en Vicente López, el concurso de tiro á la paloma, organizado por la comisión directiva del Club Internacional de Cazadores.

El premio "Copa de Honor", fué ganado por primera vez, por el aficionado señor A. J. Olivari.

En el concurso de la tarde, el premio se dividió entre los señores S. Gómez, V. G. Vian y J. Dighero.

En las pollas resultaron vencedores los señores A. Veneziano, J. Fort y A. Olivari, y el doblete de última hora fué dividido entre los aficionados S. Jiménez y A. Veneziano.

PEDESTRE

CLUB PEDESTRE AUDAZ

La comisión directiva de este club ha organizado para el próximo domingo, una carrera pedreste de resistencia, en un recorrido de 3 kilómetros.

En esta prueba sólo podrán tomar parte socios del club.

Las inscripciones se reciben en la secretaría del Club, Dorrego 983.

TRIBUNALES

LA DESIGNACION DE UN FISCAL

Con el ascenso del doctor Jerónimo Balarino al cargo de juez de primera instancia en lo civil, va á quedar vacante la fiscalía civil y comercial que desempeña, y, desde ahora, son mencionados los nombres de las diversas personas que aspiran á ocupar ese puesto.

Las últimas vacantes producidas en la administración de justicia han sido llenadas por el P. E., dentro de un plan de riguroso ascenso, y hay que suponer que lo propio ocurrirá con la fiscalía que quedará vacante. Pero queremos recordar, sin embargo, tales antecedentes, porque, entre los candidatos, son mecionadas algunas personas que no desempeñan cargos judiciales.

Cabe esperar que la línea de conducta observada hasta ahora no sufrirá variación, pues todo nombramiento que no sea hecho por ascenso ha de producir descontento entre los muchos que aguardan ser mejorados en sus cargos, por razón de los servicios que llevan prestados.

El personal subalterno de los tribunales

Hace días que se repite en los corrillos de los tribunales, que los sueldos del personal serán aumentados proporcionalmente á los de que hoy goza, pero la noticia circulante no incluyé al numeroso personal de servicio, ascensoristas, etc., de los diferentes tribunales de apelación, primera instancia, etc.

Como lo hemos repetido en más de una ocasión, el aumento debe ser general, porque son irrisorios los sueldos que hoy tienen la mayoría de los empleados judiciales, y nada justifica la omisión del personal subalterno, cuyas necesidades son tan serias que está obligado á observar una vida de privaciones nada apetecible.

NOTICIAS MUNICIPALES

POR DIVERSOS BARRIOS

QUEJAS DE VECINOS

Ya son numerosas las quejas que llegan á nuestra redacción, contra los procederes de la empresa del ferrocarril al Pacífico, con motivo de la falta de las obras indispensables para que sus vías dejen de ser la causa de serios trastornos para el vecindario de sus inmediaciones. A todas ellas hay que agregar una más, firmada por un numeroso grupo de vecinos de la calle Cabrera, entre Godoy Cruz y las citadas vías, quienes se lamentan del estado deplorable de la calle en que viven, causado por el estancamiento de las aguas pluviales que no pueden correr debido á la falta de alcantarillas que les den paso á través de los terraplenes de la empresa á que nos referimos. La humedad que producen esas lagunas se filtra por los cimientos de los edificios, convirtiendo en habitaciones insalubres á casi todas las de ese paraje.

Llamamos la atención de la Intendencia sobre la necesidad de poner término á semejante estado de cosas, ordenando la construcción de las obras necesarias para ello.

Ponemos en conocimiento de la oficina de cercos y aceras, que en la calle Humbolt, entre Nicaragua y Costa Rica, existe, según denuncia de los vecinos de ese barrio, una serie de terrenos baldíos, desprovistos del cerco y la acera, cuya construcción exigen las disposiciones de la ordenanza respectiva.

Esos terrenos están destinados á depósitos de basuras y desperdicios de todo género, aparte de servir de mingitorios para los transeuntes, convirtiéndose luego en focos de malos olores y emanaciones antihigiénicas.

En un sitio que no podría ser más central, como que se trata de la calle Rivadavia, á la altura del 1900, las aceras y parte de la calzada, se encuentran ocupadas por grandes montones de tierra que fueron extraídos con motivo de algunas refacciones practicadas en las instalaciones de las aguas corrientes. Terminadas las obras, esa tierra ha quedado depositada allí, obstruyendo el paso, sin que la dirección de las obras de salubridad se haya acordado de restituir las cosas á su estado anterior, ni la Municipalidad de exigírselo, como corresponde, ó mandar suprimir ese obstáculo por su cuenta.

—Por igual motivo, se quejan los vecinos de la calle Soler, desde Coronel Díaz hasta Canning. Como en el caso anterior, se trata de una calle obstruída considerablemente por los montones de tierra abandonados, después de realizadas, hace cerca de un mes, algunas reparaciones en las cañerías de las aguas corrientes. Las quejas formuladas por los vecinos ante la administración de limpieza, han obtenido la contestación de que falta material para proceder al retiro de los montones de tierra, lo que no puede admitirse como argumento suficiente para justificar tal abandono.

Sobre las barrancas del arroyo Maldonado, á la altura de la calle Murillo, está todavía la osamenta de un caballo que fué arrojado allí hace más de un mes. A su tiempo se hizo la denuncia correspondiente ante las autoridades municipales, y aún sigue ese cuerpo descompuesto, arrojando sus malos olores.

Creemos que es tiempo ya de que el servicio municipal de limpieza quite de allí ese espectáculo repugnante y malsano.

En el barrio de Caballito, calle Planes, entre Hidalgo y Gaona, se han malogrado los esfuerzos de los vecinos que contribuyeron á la construcción del adoquinado, debido á que su situación no ha mejorado en lo más mínimo, á pesar de ello. Hechos los gastos que la pavimentación demandara, la calle citada ha quedado en peores condiciones que antes, pues el desnivel en que se encuentra esa cuadra con relación á sus adyacentes, determina el escurrimiento de la tierra y de las basuras de estas últimas, arrastradas por las aguas pluviales, para convertirse en un extenso depósito de residuos de todo género.

En la misma situación se encuentran los vecinos de la calle Thames, entre Guayanas y Cabrera, con extensos lodazales frente á sus casas y sin poder soportar los malos olores que se desprenden del fango.

Esperamos que las autoridades municipales correspondientes tomarán las medidas del caso.

Los barrios de la Chacarita

En diversas oportunidades nos hemos ocupado de la necesidad de mejorar los servicios municipales en los barrios de la Chacarita, donde la población vive casi á oscuras, careciendo en absoluto de todo servicio de barrido y limpieza general, sin empedrado en sus calles, que no están siquiera niveladas en forma que evite la formación de lagunas infectas, etc., todo lo cual determina una situación peligrosa para la salud pública.

La vida familiar es allí, por otra parte, una continua zozobra; á veinte cuadras á la redonda, situándose en cualquier punto de los barrios á que nos referimos, no se encuentra un agente de policía, de tal manera que la delincuencia tiene por esos lugares sus más seguros escondrijos.

Una situación semejante no puede continuar, y es indispensable tomar las medidas conducentes á la supresión de un cuadro de esa especie, dentro del radio de nuestra opulenta ciudad. La Municipalidad y la policía deben tomar cada una su parte en la tarea.

Pavimento de la calle Pavón

Los vecinos de la calle Pavón, desde Castro Barros hasta avenida La Plata, han dirigido á nuestra redacción una carta, en la cual solicitan llamemos la atención de las autoridades municipales, sobre el hecho de no haberse ni siquiera licitado todavía la construcción del pavimento de la citada calle, ordenada por el Concejo Deliberante, después de insistentes gestiones hechas por sus pobladores; demora que los hace pensar en que tendrán que pasar un año más, tal vez, en la situación afligente en que los tienen la tierra durante el verano y los barrizales en invierno.

Desagües de una fábrica

En las calles Pinzón y Pedro de Mendoza, existe una fábrica de la Compañía Alemana Trasatlántica de Electricidad, que desagua sus calderas por medio de un conducto que arroja todos los residuos y aguas sucias en la dársena vecina, dejando sobre las aguas una capa de desperdicios, que al descomponerse, pasan á ser un foco de infección y de malos olores.

Llamamos la atención de la Intendencia Municipal, á fin de que por cualquier medio á su alcance, trate de poner fin á tan poco recomendable procedimiento, ordenando las construcciones que sean necesarias, para que los desperdicios de la citada fábrica dejen de ser un peligro para la salud pública.

CENTROS SOCIALES

LAS ULTIMAS FIESTAS

Funciones, bailes y "matinées"

INTERESANTES PROGRAMAS

DIVERSAS INFORMACIONES

Buena acogida tuvieron por parte de la concurrencia la mayor parte de las fiestas que organizaron para la noche del sábado diversos centros sociales.

Componían el programa de muchas de estas fiestas, interesantes representaciones teatrales que fueron realizadas aceptablemente.

—Entre las fiestas efectuadas merece citarse la que llevó á cabo el centro recreativo Campoamor, en la sala de la sociedad Les Enfants de Beranger, fiesta en la que se congregó un buen elemento.

El cuadro social de aficionados, que dirige el señor Antonio Navarro, puso en escena las obras "Perecito" y "La Tronada", que interesaron al auditorio.

En uno de los intermedios, el señor V. Alarcón cantó varios aires andaluces que gustaron mucho.

La fiesta finalizó con un baile familiar del que participaron numerosas parejas.

—Otro éxito más, á los ya adquiridos, alcanzó anteanoche la sociedad Submarino Peral Primitivo, con motivo de la fiesta de gala que ofreció en honor del director del cuadro, en el local de la Mariano Moreno.

La fiesta se distinguió por el buen conjunto familiar.

El cuadro social representó con acierto, el drama en tres actos y en verso "La Dolores", que fué muy aplaudido.

El señor Juan B. López recitó luego el monólogo "El ensayo de un drama", que también conquistó aplausos del auditorio.

Un ameno baile familiar puso término á la fiesta.

—De tarde en tarde las sociedades recreativas suelen sorprender á los aficionados y á las familias concurrentes con una novedad de cartel. Nos referimos á la ópera "La Mascota" que fué puesta en escena, en el Orfeón Español, por el centro Defensores de Galicia, con motivo de su tercer aniversario.

La obra, cuya interpretación fué aceptable, fué puesta en escena bajo la dirección del señor Sebastián Padilla.

Terminada la representación se inició un animado baile familiar.

—En el Orfeón Gallego Primitivo se realizó con éxito la fiesta de gala que, en honor de su presidente honorario, señor Manuel F. Alvarez, organizó la sociedad Hispano-Americana.

Entre el interesante programa, que se desarrolló, fué un grato acontecimiento el estreno del cuadro infantil que representó "Los trasnochadores", que fué muy aplaudido.

Entre los pequeños intérpretes sobresalieron las niñas Lola Soler, Rosita Savaris y los niños A. Villanueva y S. Chrestia.

La fiesta terminó con un animado baile familiar.

—El cuadro filodramático Basta con los que somos, realizó una interesante fiesta, en el salón de la Giuseppe Garibaldi, donde se desarrolló un variado y ameno programa teatral que causó la mejor impresión en el auditorio.

—Buen éxito alcanzó la fiesta que llevaron á cabo las sociedades Los Comediantes y Amor y Lucha, en la sala de la Lago di Como.

Un programa, que fué muy aplaudido, constituyó el principal atractivo de la fiesta, la que se prolongó hasta las primeras horas del día con un baile muy animado.

Entre las otras fiestas realizadas merecen consignarse las organizadas por los centros: Amor, Vida y Arte, en la Colonia Italiana; Juventud Unión Española, en la Casa Suiza; Oso Tomasito, en la Tipográfica Bonaerense; Nuevo Centro España Primitivo, en La Argentina; Los Turcos de Barracas, en el salón Cavour; Bomberos Voluntarios de la Boca, en su local social; Progresos del Arte, en el salón Progreso de Almagro, etc.

LAS "MATINEES"

La hermosa tarde reinante contribuyó á dar mayor realce á las fiestas realizadas ayer por la tarde.

—Revistió todo el carácter de una reunión familiar muy animada y concurrida la "matinée" que ofreció á las familias de sus socios la sociedad Submarino Peral, en el salón del Orfeón Español.

—Numerosa concurrencia participó de la "matinée" que llevó á cabo el centro La Tosca, en el salón del Operai Italiani.

Las parejas disfrutaron de un variado programa danzante que terminó en las primeras horas de la noche.

—Muchas parejas participaron de la "matinée" organizada por el Centro Español de Buenos Aires, en el Orfeón Gallego Primitivo.

—En medio del mayor entusiasmo se desarrolló la "matinée" que dió el centro Los Laureles de la Prensa, en el salón de la Tipográfica Bonaerense.

—Muy animado el ambiente en que se desarrolló la "matinée" ofrecida por el cuadro Va y Viene, en el salón de la XX Settembre.

—Lucida estuvo la "matinée" que llevó á cabo ayer el centro Las Flores, en el salón de la Giuseppe Garibaldi.

—Animada resultó la "matinée" que la sociedad Orfeón del Oeste realizó en el salón de la Colonia Italiana.

—Dos fiestas, á cual mejor, llevaron á cabo ayer las sociedades La Jeunesse y Ocarinisti Italiani, en Villa Devoto y Villa Boerl, respectivamente.

Las numerosas familias invitadas á ambas fiestas gozaron, en primer lugar, de los encantos de un hermoso día y de los atractivos que ofrecieron cada una de las fiestas campestres.

CULTO CATOLICO

Iglesia de Nuestra Señora de La Merced — San Nicolás de Bari — Funeral — Peregrinación á Luján—Apostolado de la Oración.

En el templo de La Merced comenzará hoy un pequeño retiro espiritual para los niños y niñas que harán su primera comunión el 8 del corriente, con dos distribuciones: á las 8 de la mañana y á las 2 de la tarde.

—Mañana habrá vísperas solemnes en la iglesia de San Nicolás de Bari, oficiadas por monseñor José A. Orzali, á las 5.30 de la tarde, en honor del titular.

—El miércoles próximo, á las 9 de la mañana, se celebrará en la iglesia de Nuestra Señora de La Piedad, un solemne funeral, mandado decir por la archicofradía de la Santa Agonía, de la Concepción, en memoria de su protector, señor Roberto D'Huicque.

—La asociación de la Doctrina Cristiana, establecida en el templo de San Francisco, las Hijas de María de la Medalla Milagrosa y las alumnas del colegio San Vicente de Paúl, llevaron ayer á cabo, con buen éxito, sus anunciadas peregrinaciones al santuario de Nuestra Señora de Luján.

—Apostolado de la Oración—Diciembre 4—San Pedro Crisólogo, obispo.

Cuarenta horas—Capilla San Antonio (calle San Antonio 978).

FECHAS HISTORICAS

4 de Diciembre

1831—Muerte de Arenales—Deja de existir en el pueblo de Moraya, en Bolivia, á los 61 años de edad, don Juan Antonio Alvarez de Arenales, brigadier general de la República Argentina, mariscal de campo de Chile y gran mariscal del Perú.

Estaba condecorado con la orden del Sol fundada por San Martín en el Perú, y con la de la Legión de Mérito de Chile. (Véanse algunos datos biográficos en la fecha 13 de Junio).

1832—Muerte de Balcarce—En la ciudad de Buenos Aires muere el general de la independencia don Marcos Balcarce, que había desempeñado también puestos elevados en la administración.

El gobierno le decreta honores póstumos el mismo día.

1845—Declaración de guerra—El Paraguay y el gobierno de la provincia de Corrientes, declaran la guerra al gobierno del general Rozas, y nombran jefe de sus fuerzas al general José María Pa-

INFORMACIONES UTILES

CALENDARIO

Calendario gregoriano — Diciembre 4—Festividad católica—San Pedro Crisólogo.
Id ortodoxo — 21 de Noviembre — Felipe.
Id israelita — 13 de Kisler de 5671.
Id mahometano — 14 de Dzoni-heb jed de 1329.

JURIDICAS

Si á la muerte de una persona quedan padres legítimos é hijos naturales, los padres concurren á la sucesión del causante, y éste no pudo desheredarios sin causa justificada.

—Los hijos legítimos reciben el total de la parte de gananciales que pertenecía al cónyuge muerto.

BOLETIN DEL DIA

Servicio general de correspondencia

Se despachará correspondencia:

El 7, á la 1 p. m., para Dakar y Europa, en el "Sicilia" (con arcance hasta las 3 p. m.)

—Se distribuirá correspondencia:

Mañana: de Europa y Cabo Verde, en el "P. Umberto", con fechas hasta el 16 de Noviembre; y el 6, de Europa y Brasil, en el "Indiana", con fechas hasta el 15.

Deficiencias del servicio telefónico

Cerca de doscientos abonados de la Unión Telefónica, en la sección Palermo, se han dirigido por nota á la gerencia de la misma, quejándose de las deficiencias con que se atiende aquel servicio, y pidiendo se ponga fin á las irregularidades denunciadas.

Los peticionantes hacen notar á la gerencia, que anteriormente se han dirigido á ella haciendo la misma demanda, y que el pésimo servicio ha sido comprobado en más de una ocasión por inspectores de la empresa, sin que ésto, no obstante, haya dado margen á su regularización.

Sociedad protectora de animales, Sarmiento

La colocación de la chapa que debía efectuar esta asociación en el jardín zoológico el 11 de Noviembre próximo pasado, acto que fué suspendido por mal tiempo, se llevará á cabo el 3 del corriente, á las 5 de la tarde.

BOLSA, BANCA Y NEGOCIOS

RESUMEN DE LA SEMANA

Hay actualmente relativa paralización de negocios á consecuencia de la expectativa general que producen las cosechas inmediatas; pero como las perspectivas son excelentes é indican que pronto se producirá un importante movimiento comercial, cuya señal será el principio de la exportación de los productos agrícolas, ó sea la primera quincena del inmediato Enero, la confianza respecto del futuro es absoluta, con la seguridad de que así recobrará el mercado su natural animación y tendrá los beneficios consiguientes para resarcirse del tiempo inactivo que ha pasado.

El mes concluído fué mejor que los anteriores, y muy especialmente que el igual en el año pasado, pues el movimiento en el "Clearing" representa 60 millones de pesos de aumento, entre Noviembre de 1910 y Noviembre de 1911, sin figurar los Bancos de la Nación y el Español, que no son asociados para la compensación de cheques al cobro.

La demanda en los descuentos tiene toda la importancia de los últimos tiempos, con igual tasa bancaria. En los fletes se ha producido una especie de aplazamiento de negocios, por temor de que sufra retardo la cosecha, manteniéndose siempre sostenidos los tipos, con pocos contratos. Respecto de cambios, el mercado se considera en completa postración, con falta de giradores y sin demanda bancaria.

Acaban de anunciarse los primeros embarques de oro en Inglaterra y en Alemania, hechos por exportadores de cereales, quienes prefieren importar monedas de aquel metal, antes que vender á tipos altos sus letras en plaza. Será esto una manera justa de defender sus intereses, pero al fin resulta perjudicado el país por faltar cambio en invierno, y ser entonces necesario exportar parte del oro recibido, con beneficio únicamente para las compañías de navegación, que tienen flete y seguros sobre cierta cantidad de esas monedas viajeras.

Algunas casas principales en el comercio de cereales invaden el terreno propio de los Bancos, interviniendo en empréstitos y haciendo embarques de oro, sin realizar, por ejemplo, en los cambios, la segunda parte, ó sea proveyendo del necesario en invierno, para evitar la salida de oro, con el perjuicio consiguiente de reducirse la circulación de moneda nacional. En este año, por la falta de cambio, disminuyó la existencia de oro en 8 millones de pesos, y la circulación interna en 18 millones, precisamente cuando más se necesitaba para satisfacer los pedidos urgentes de moneda con destino á los gastos urgentes de la cosecha. Se asegura que sólo la casa de Luis Dreyfus y compañía tendrá necesidad de girar en 1912 por un equivalente á 650 millones de francos, ó sean 130 millones de pesos oro, cuya mayor parte deberá colocarse en plaza en los tres primeros meses del año venidero, lo cual es difícil, porque los Bancos no tendrán la moneda necesaria para el pago de las letras, supuesto que son de descuentos y en ellos emplean gran parte de su capital. Es, en consecuencia, forzosa la importación de oro.

Hay en el cambio una notoria anomalía: durante cuatro meses del año se tiene en abundancia, para sufrir después falta sensible á medida que avanza el tiempo, entre cosecha y cosecha. Los cambios son parte esencial en el sistema monetario del país, cuestión que no está estudiada, y por consecuencia, muy lejos de ser resuelta para lograr el equilibrio necesario durante los doce meses del año en los pagos al exterior. Por fortuna no faltará cambio durante todo el año próximo, y por consiguiente, se mantendrán los tipos arriba de la par, evitándose la exportación de oro. Las exportaciones de lana, avena, trigo y lino, primero, y la de maíz, después, dan aquella seguridad.

Se lucha con el aumento en el precio de las bolsas para cereales y del hilo para agavillar, lo cual es recargo de gastos en los negocios agrícolas. Es aquí donde podían tomar participación las grandes casas exportadoras de cereales, con su gran capital y su inegable crédito, convirtiéndose en importadores de tela para las bolsas, del hilo para hacer gavillas, de máquinas agrícolas y de todos los útiles de labranza, que, á buen precio, podían proporcionar á los colonos, convirtiéndose en auxiliares verdaderos de la agricultura nacional.

Hay en el mercado algunos temores por la posible huelga de maquinistas y de fogoneros en los ferrocarriles, lo cual causaría demora sensible en la exportación; existen también, á causa del proyecto de la emisión extraordinaria de 100 millones de pesos en cédula argentina, para gastos de avenidas, por el temor de que baje su cotización á causa del exceso de oferta, pues ésta sería sobre la ordinaria calculada en 500 mil pesos diarios; y por último, se teme alguna tirantez monetaria en el exterior si, como parece, solicitara Inglaterra un empréstito de 30 millones de libras esterlinas para gastos de la marina de guerra.

En la Caja de Conversión terminó la semana con retiro de oro equivalente á pesos 80.501.47, por cuya razón la existencia el sábado era de pesos 189.251.029.07.

La Bolsa tiene vida difícil por falta de capitales. Los negocios, en general, tienen poca importancia, con excepción de la cédula argentina vendida en grandes cantidades, á precios cuya tendencia es siempre de baja.

Las diferencias de precio en la semana fueron: la cédula argentina bajó 20 centavos; la serie E, bajó 4.20; la H, bajó 3 puntos, y la K, subió 20 centavos. El 5 por ciento argentino bajó 50 centavos; los bonos municipales de pavimentación, servicio semestral, subieron 1.40; el 6 por ciento de Santa Fe, tercera serie, subió 20 centavos, y la conversión de cédulas provinciales, de 3 y 3 1/2 por ciento, bajaron 20 centavos. Las acciones del Banco Francés subieron 3 puntos; las del Banco de Italia subieron un punto; las del Banco Mercantil del Paraguay subieron 3 puntos; las del Banco Español subieron 3 puntos; las del Banco de Galicia bajaron un punto, y las del Banco Río de la Plata bajaron 6 puntos. Las acciones de los Muelles y Depósitos de La Plata subieron 1 1/2 punto; las de Gath y Chaves subieron 4 puntos; las de la Compañía Sud Americana de Billetes de Banco subieron 6 puntos; las de la Compañía de Tierras del Oeste subieron 2 puntos; las de La Industrial Paraguaya subieron 5 centavos; las de Catalinas bajaron 45 centavos; las de la fábrica de papel La Argentina subieron 3 puntos; las de los Quebrachales Fusionados bajaron 1.30, y las de la Sociedad General Pobladora bajaron 20 centavos. Los certificados de 20 por ciento del Banco Español subieron 2 puntos; los de 40 por ciento del Banco de Galicia bajaron 2 puntos, y los de 15 por ciento del mismo Banco bajaron un punto.

SEMANA AGRICOLA-GANADERA

RESUMEN GENERAL

En la plaza y en el exterior

COTIZACIONES CORRIENTES

MERCADOS DE LANAS

Situación de los textiles en Europa

CEREALES, CUEROS Y HACIENDAS

RESUMEN DE LAS OPERACIONES

LAS LANAS

Lana madre—Ya se ha entrado decididamente en el período álgido de la cosecha, como lo demuestran las fuertes entradas y ventas diarias, que oscilan, en conjunto, alrededor de un millar de kilogramos.

Esta mayor suma de entradas, que permite renovar con más frecuencia el "stock", facilita á los compradores la selección de lotes y de ahí que las operaciones realizadas revistan la importancia que mencionamos.

En los dos primeros días de la semana ó sea el lunes y martes, la demanda fué activa, marcando el "record" de las transacciones en esta cosecha, y dando margen á que los precios experimentaran una favorable reacción.

En los demás días, y sin que haya una causa aparente que lo justifique, se notó un mercado menos activo y ligeramente pesado, que tuvo el viernes mayor confirmación, pues algunos compradores dejaron de operar y los demás lo hacen demostrando menos interés.

La mayor demanda está hoy concretada á toda lana clara, limpia y liviana, cualquiera que sea su calidad y procedencia y la venta de ella se hace en condiciones relativamente fáciles.

En cambio las grises, y principalmente las oscuras con semilla, son de colocación más laboriosa á causa de ser hoy reducido el número de interesados que las adquieren.

Respecto á la demanda, continúa pronunciándose franca por los tipos de finura bien definida, ocupando siempre los primeros puestos la cruza fina y mediana fina, siguiéndole á éstas la mestiza fina Rambouillet.

El mercado cierra tal como en las precedentes líneas lo dejamos reseñado, ó sea con demanda en general, más limitada y precios menos sostenidos.

Lanas de borregas — El tono del mercado para esta clase difiere bastante del de la lana madre, pues la semana fué menos propicia y favorable que las anteriores.

No obstante haber aumentado el número de compradores, pues entraron, á operar algunos que aún no lo habían hecho, la plaza estuvo más desanimada, atribuyéndose esto á que satisfechas las primeras necesidades y con el aumento de entradas empieza á encauzarse la situación y volver á la normalidad.

Actualmente se están ya haciendo notables diferencias entre los precios de las diferentes calidades, lo que no sucedía en las primeras semanas, cerrando el mercado bastante pesado.

Lanas de Corrientes y Entre Ríos — Continúan siendo abundantes los arribos de estas procedencias, pero también lo son las transacciones diarias. Los tipos finos claros, de condiciones y de rindes sobresalientes, despiertan marcado interés dentro de los precios que les señalamos en el cuadro respectivo y si con algunos lotes ha podido sobrepasarlos es porque fueron estimados como excepcionales.

Lana de barrigas — En los precios de éstas se notó una baja que oscila alrededor de 30 centavos y aún así quedan con marcada flojedad.

La situación de la plaza lanera europea se resume por lo que informa el siguiente telegrama procedente de Amberes:

"Los remates de Londres abrieron el martes pasado con gran concurrencia de compradores, siendo el tono bastante animado; en general no se ha notado variación sensible en los precios comparándolos con el cierre de los anteriores, pero puede asegurarse que toda lana de calidad, ya sea merino ó cruzada, queda en buena demanda y con tendencia á afirmarse.

"En los Estados Unidos el movimiento fabril es más intenso, habiendo establecimientos que trabajan noche y día, lo que hace meses no ha sucedido. Se espera que esta mejoría en la industria continuará, pues los "stocks" se han reducido mucho últimamente y el estado general del país es ahora sin duda más halagüeño".

En las principales plazas europeas las lanas argentinas se cotizaron á los siguientes precios medios:

Amberes: lana tipo B, para Enero, 5.42 1/2 francos; para Abril, 5.37 1/2 francos por kilogramo.

Roubaix: lana tipo único; para Enero, 5.45 francos; para Abril, 5.37 1/2 francos por kilogramo.

Havre: lana merina, sucia; para Enero, 1.65 francos; para Abril, 1.67 1/2 francos por kilogramo.

El movimiento de lanas en el Mercado Central de Frutos, desde el 1o. de Julio á la fecha, comparado con el de igual período de 1910, arroja las siguientes cifras:

	1911	1910
Entrada total, kilos	22.547.309	34.945.604
Vendido, kilos	15.056.091	21.828.924
Existencia, kilos	7.491.218	13.116.680

En la plaza de lanas procedentes del Sur de Buenos Aires, cerraron de acuerdo con estas cotizaciones medias, los 10 kilogramos:

Lana madre—Cruza Lincoln, fina, especial, de $ 10 á 10.20; id. id. id., superior, de 9.50 á 9.80; id. id. id., buena, de 9 á 9.40; id. id. id., regular, de 8.30 á 8.80; id. id. id., inferior, de 7.50 á 8.20.

Cruza Lincoln, mediana, especial, de $ 9.30 á 9.50; id. id. id., superior, de 8.90 á 9.20; id. id. id., buena, de 8.50 á 8.80; id. id. id., regular, de 7.80 á 8.30; id. id. id., inferior, de 7 á 7.60.

Cruza Lincoln, gruesa, especial, de $ 8 á 8.20; id. id. id., superior, de 7.70 á 7.90; id. id. id., buena, de 7.20 á 7.60; id. id. id., regular, de 6.60 á 7; id. id. id., inferior, de 6 á 6.50.

Mestiza fina (Rambouillet), especial, de $ 8.80 á 9; id. id. id., superior, de 8.40 á 8.70; id. id. id., buena, de 7.80 á 8.20; id. id. id., regular, de 7 á 7.60; id. id. id., inferior, de 6.20 á 6.80.

Lana de Borregas — Cruza Lincoln, fina, especial, de $ 9.50 á 9.70; id. id. id., superior, de 9.10 á 9.40; id. id. id., buena, de 8.70 á 9; id. id. id., regular, de 8.20 á 8.60; id. id. id., inferior, de 7.70 á 8.10.

Cruza Lincoln, mediana, especial, de $ 9.20 á 9.40; id. id. id., superior, de 8.80 á 9.10; id. id. id., buena, de 8.40 á 8.70; id. id. id., regular, de 7.90 á 8.30; id. id. id., inferior, de 7.40 á 7.80.

Cruza Lincoln, gruesa, especial, de $ 8.80 á 9; id. id. id., superior, de 8.40 á 8.70; id. id. id., buena, de 8 á 8.30; id. id. id., regular, de 7.50 á 7.90; id. id. id., inferior, de 7 á 7.40.

Mestiza fina (Rambouillet), especial, de $ 7.80 á 8; id. id. id., superior, de 7.40 á 7.70; id. id. id., buena, de 7 á 7.30; id. id. id., regular, de 6.50 á 6.90; id. id. id., inferior, de 6 á 6.40.

Lana negra, de $ 5.50 á 6.50.
Lana de barrigas, de $ 3.50 á 4.50.
Lana de corral, de $ 1 á 2.50.

CUEROS VACUNOS Y YEGUARIZOS

Con mercado firme, los cueros se cotizaron como sigue:

Cueros vacunos de campo—Consumo, superiores 10 kilos de pesos 11.40 á 11.60; id buenos, de 11 á 11.30; id regulares de 10.50 á 10.80; id inferiores, de 10.20 á 10.40.

Cueros vacunos de campo—Mortecinos, superiores, 10 kilos, de pesos 11.30 á 11.50; id buenos de 10.90 á 11.2?; id regulares de 10.40 á 10.70; id inferiores, de 10.10 á 10.30.

Cueros vacunos de matadero—Superiores, 10 kilos de pesos 11.40 á 11.60; buenos, de 11 á 11.30; regulares de 10.50 á 10.80; inferiores, de 10.30 á 10.40.

Cueros vacunos pesados—De más de 15 kilos, de pesos 8.10 á 9.6.

Becerros, según condición, 10 kilos, de pesos 10.70 á 11.30;

Nonatos—Según condición, 10 kilos, de 9.70 á 10.20.

Cueros vacunos salados—Novillos, de 1 kilo de 0.48 á 0.53; vacas de pesos 0.43 á 0.48.

Cueros yeguarizos de campo—Buenos uno de pesos 6.10 á 6.20; regulares de 5.80 á 6; inferiores, de 5.50 á 5.75, potrancas, según condición, uno de pesos 2.50 á 3.10; potrillos de 0.80 á 0.85.

VARIOS PRODUCTOS

Pieles de Nutrias—Superiores 1 kilo de pesos 7.10 á 8; buenas de 6.80 á 7.30; regulares de 5.70 á 6.20; inferiores de 5 á 5.50.

Gorduras—Sebo, estilo de embarque, pipas y bordalesas 10 kilos de pesos 3.10 á 3.30; id id de campo, de 3 á 3.20; id id id cascos chicos, tarros y punzas, de 2.85 á 3.05; sebo, en rama ó pisado, de 2.05 á 2.50.

Plumas de avestruz—Sin martillo, según calidad 1 kilo, de pesos 6 á 11; con martillo, superior, de 4.60 á 5; id id buena, de 3.90 á 4.40; id id regular de 3.10 á 3.60; id id inferior de 2.50 á 2.90.

Astas—Campo, novillos, millar de pesos 90 á 150; id de vacas, de 40 á 70.

Huesos de campo—Blancos limpios, 1.000 kilos de pesos 24 á 28; id sucios de 12 á 14.

CERDAS

Las cerdas, según clase, se vendieron á estos precios medios:

Yeguariza—Superior los 10 kilos, de pesos 13 á 13.50; buena de 12.50 á 12.80; regular de 11.80 á 12.30; inferior de 11 á 11.50.

De vaca—Sin maslo, superior 10 kilos de pesos 10.80 á 11; id buena de 10.20 á 10.50; id id regular de 9.50 á 9.80; id id inferior de 9 á 9.20; con maslo de 4.50 á 6.50.

PIELES DE LA CAZA

Cueros de lobos uno de pesos 5 á 8; id id de carpinchos de 1.50 á 2.50; id id de venados docena, de 2 á 3; id id de ciervos, 1 kilo de 1 á 1.30; id id de cóndor blancos, uno de 8 á 10; id id id pardos uno de 4 á 5.

Pieles de zorros una de pesos 0.50 á 1; id id de zorrinos de 0.20 á 0.50; id id de cabras 10 kilos de 8 á 10; id id cabritos docena de 2.50 á 3; id id gato montés uno de 0.40 á 0.50; id id cisnes de 0.30 á 0.50; id id macá y chajás cada una á 0.20.

PRODUCTOS DE LOS MATADEROS, SALADEROS Y CARNES CONSERVADAS

Estos productos que se cotizan á oro sellado para la exportación cerraron como sigue:

Tasajo, para el Brasil (100 kilos), de pesos 13 á 14; cerda de potro, según clase y condición (10 kilos), de 6.60 á 11.40; id id vaca id id id (10 kilos), de 5.20 á 5.60; garras de ojal (enfardeladas) (100 kilos), á 2.40; vergas de vacuno (100 kilos), á 5.80; nervios de vacuno (100 kilos), de 5 á 5.50; astas de novillos (millar), de 70 á 140; astas de vaca (millar), de 20 á 38; cueros salados, de saladero, novillos, á bordo derechos pagos (100 kilos) á 31; id id id id vacas id id de 28.50 á 30; cueros salados, de matadero, novillos (100 kilos), de 24 á 24.50; id id id id vacas (100 kilos), á 22; cueros secos, de matadero, novillos (10 kilos), de 4.50 á 4.60; id id id id vacas (10 kilos), de 4.50 á 4.60; cueros yeguarizos, salados, Entre Ríos (uno), de 1.70 á 2.10; id id id Corrientes (uno), de 1.50 á 2.10; sebo de saladero, estilo de embarque á bordo, derechos pagos (100 kilos), de 14.50 á 15; id id id id id id de matadero (100 kilos), de 14 á 14.50; huesos de grasería, buenos (1.000 kilos), de 30 á 35; id id id de fábrica (1.000 kilos), de 8 á 10; cenizas de huesos (1.000 kilos), de 7 á 10.

PRODUCCION MOLINERA

La harina y los demás productos de los molinos obtuvieron:

Harina, 00, según molino (10 kilos), de pesos 1.45 á 1.50; id 0 id id (10 kilos) de 1.40 á 1.45; id especial (10 kilos), de 1.20 á 1.25; id segunda (10 kilos), de 0.75 á 0.80; rebacillo (100 kilos), de 6 á 6.20; afrecho, (100 kilos), de 5.75 á 5.90; afrechillo (100 kilos), de 5.70 á 5.90.

MERCADO ONCE DE SEPTIEMBRE

ENTRADAS Y COTIZACIONES

Entraron en este mercado durante la semana:

Trigo, 3.795.863 kilogramos; maíz, 1.842.700; lino, 3.870.300; nabo, 18.000; avena, 1.532.370; cebada 30.000; centeno, 12.000; alpiste, 30.000; alfalfa, 6.500; triguillo, 12.500 kilos; paja, 1.043 atados; pasto, 106.379 fardos.

Los productos de venta en este mercado se cotizaron así:

Trigo de pan, barleta, superior (100 kilos), de $ 9.70 á 10; id id id bueno (100 kilos), de 9.30 á 9.60; id id id regular (100 kilos), de 8.70 á 9.20; id id id inferior, (100 kilos), de 7.30 á 8.60.

Trigo de pan (otras calidades), superior (100 kilos), de 9.40 á 9.70; id id id id bueno (100 kilos), de 9 á 9.30; id id id id regular, de 8.40 á 8.90; id id id id inferior (100 kilos), de 7.30 á 8.30.

Trigo candeal, superior (100 kilos), de $ 10.50 á 11; id id bueno, de 9.80 á 10.40; id id regular (100 kilos), de 9.20 á 9.70; id id inferior (10 kilos), de 8 á 9.10.

Triguillo, según clase y condición (100 kilos), de $ 5 á 6.50.

Maíz amarillo, superior (100 kilos), de pesos 9.10 á 9.30; id id bueno (100 kilos), de 8.80 á 9; id id regular (100 kilos), de 8.40 á 8.70; id id inferior (100 kilos), de 8 á 8.30.

Maíz morocho, superior (100 kilos), de pesos 10.70 á 11.50; id id bueno (100 kilos), de 10.40 á 10.50; id id regular (100 kilos), de 10.10 á 10.30; id id inferior (100 kilos), de 9.70 á 10.20.

Maíz colorado (polenta), especial (100 kilos), de $ 9.30 á 9.50; id id id superior (100 kilos), de 8.90 á 9.20.

Avena blanca, superior (100 kilos), de pesos 6.80 á 7; id id buena (100 kilos), de 6.50 á 6.70; id id regular (100 kilos), de 6.10 á 6.40; id id inferior (100 kilos), de 5.50 á 6.

Cebada para forraje, superior (100 kilos), de $ 6.60 á 6.80; id id id buena (100 kilos), de 6.20 á 6.50; id id regular (100 kilos), de 5.70 á 6; id id id inferior (100 kilos), de 5.40 á 5.60.

Semilla de lino, superior (100 kilos), de $ 15.90 á 16.30; id id id buena (100 kilos), de 15.30 á 15.80; id id id regular (100 kilos), de 14.40 á 14.90; id id id inferior (100 kilos), de 13.50 á 14.

Semilla de nabo, superior (100 kilos), de $ 15.50 á 16; id id id buena (100 kilos), de 14 á 15; id id id regular (100 kilos), de 12 á 13; id id id inferior (100 kilos), de 11 á 11.50.

Semilla de alfalfa, superior (10 kilos) de $ 7.60 á 8; id id id buena (10 kilos), de 7.10 á 7.50; id id id regular (10 kilos), de 6.50 á 7; id id id inferior (10 kilos), de 5 á 6.40.

Alpiste superior (100 kilos), de $ 9.30 á 10; id bueno (100 kilos), de 8.90 á 9.10; id regular (100 kilos), de 8.50 á 8.70; id inferior (100 kilos), de 8 á 8.20.

Pasto alfalfa, superior (nuevo (1.000 kilos), de $ 25 á 60; id id bueno id (1.000 kilos), de 25 á 60; id id regular id (1.000 kilos), de 25 á 60; id id inferior id (1.000 kilos), de 25 á 60.

Pasto mezcla, superior (1.000 kilos), de $ 24 á 37; id id bueno (1.000 kilos) de 24 á 37; id id regular (1.000 kilos), de 24 á 37; id id inferior (1.000 kilos), de 24 á 37.

Maíz de Guinea, según clase y condición (100 kilos), de $ 4.60 á 5.80; paja id id id id id (atado), de 1 á 2.50; porotos id id id id (10 kilos), de 2 á 3.10.

MERCADOS AGRICOLAS

(Exportación)

Trigo—No ha ofrecido cambio la situación de este cereal en los mercados consumidores de Europa, presentando más bien una tendencia más sostenida aunque sin variación en sus cotizaciones.

En los mercados norteamericanos ha seguido predominando la tendencia floja, debido á la mayor abundancia de existencias y el interés de los productores en veder.

Nuestro mercado también ha presentado alguna mayor animación en los negocios, aunque no la que debía ofrecer dada la época. Los productores y acopiadores siguen retraídos, pues los precios actuales no los deciden á vender.

Las perspectivas de cosecha son buenas, pero el tiempo tan desigual, las lluvias continuas, no dejan que se abriguen aún temores.

En el mercado á término los negocios para entrega en Enero se han efectuado con suba de 15 centavos y sin cambio para Febrero ó Marzo. Los precios de ajuste fijados el jueves, fueron: $ 8.10 para Enero y 7.75 para Febrero.

Mercadería disponible, si algún negocio se ha efectuado lo ha sido para el Brasil, y á precios en competencia con el consumo interno, $ 10 á 10.20, en dársena.

Avena—En la totalidad de los mercados de Europa hay sostenido interés para este forraje, razón por la cual nuestras casas exportadoras, también lo tienen y como su precio actual es para el colono remunerador, las ventas han sido y siguen siendo importantes, tanto que puede asegurarse que más de la tercera parte de nuestra futura cosecha está vendida á entregar.

En el mercado á término se fijaron el jueves los mismos precios que en la semana anterior, $ 5.40 para Enero y $ 5.35 para Febrero y Marzo.

Semilla de lino—Las noticias de haberse producido perjuicios de consideración en las sementeras de este oleaginoso, á causa de las lluvias, granizo ó viento en las zonas más importantes, tiene alarmados á los que han venido especulando en el mercado á término y producido en razón á la demanda para cubrirse una alza de importancia en las operaciones que allí se registran y ocasionando, como es consiguiente, fuertes pérdidas.

Como precios de ajuste en ese mercado se fijaron el jueves los siguientes: para Enero $ 14.90 y para Febrero $ 14.28.

Maíz amarillo—Sin operaciones aún en el mercado á término. Se fijó el precio de ajuste en Diciembre, en pesos 10.60.

Los embarques efectuados por nuestros puertos en la semana del 24 al 30 de Noviembre, han sido: 23.050 toneladas de trigo; y 5.286 toneladas de semilla de lino.

Los precios fijados en la Bolsa de Comercio el viernes, para el artículo disponible, puesto en dársena, fueron los siguientes.

Trigo barletta, seco, sana y limpio, base 80 kilos, 9.50.

Trigo de pan, seco, sano y limpio, base 80 kilos, $ 9.40.

Avena, base 47 kilos, .

Semilla de lino, base 4 por ciento, $ 16.70.

Maíz amarillo desgranado, nuevo, nominal.

CONSUMO

Trigos—Nueva alza han experimentado los precios de este cereal, para el consumo interno y la exportación al Brasil.

La escasa entrada, muy limitada oferta de existencias afuera y la demora de la cosecha en la nueva producción, hacen que los molineros se disputen la compra de los pocos lotes que llegan, y principalmente de todos aquellos de calidad, como ser barletta, tusella y francés.

Trigos candeal y taganrog—Sin operaciones por falta de entradas y existencias. Precios nominales.

Maíz amarillo—Debido á la disminución de entradas y al retraimiento de los vendedores, se ha obtenido la baja é iniciado cierta tendencia de alza, principalmente por el de la nueva cosecha, sano y limpio. Cierra el mercado con precios sostenidos y con tendencia á mejorar, salvo que se produzca de nuevo aumento sensible en las llegadas.

Maíz morocho—De calidad superior y especial, no hay entradas, y los que tienen existencias en depósito pretenden más altos precios.

Buenos, regulares é inferiores, al igual que el amarillo, también se cotizan con cierta mejora.

Avena—Este renglón también cierra firme, pagándose corrientemente, entre pesos 7 por las buenas clases y 7.10 á 7.30 por las superiores á especiales.

Hay escasa entrada y limitada existencia en depósito.

No hemos tenido aún entrada de lotes de la nueva cosecha, pero es de suponer que los tendremos en la semana entrante.

Cebada—Al igual que la avena, anotamos para todas las clases alza de 20 centavos.

Semilla de lino—Con el alza que se ha operado para exportación también el consumo ha operado con más interés y á mejores precios.

Semilla de nabo—Firme y muy solicitado todo lote, á precio relativo, cualquiera sea su clase y condición.

Semilla de alfalfa—La de superior calidad, perfectamente limpia, se ha notado con alguna mayor demanda, realizándose con pequeña mejora de precios.

Las demás clases siguen su venta difícil, pero al igual que las superiores se nota en el mercado tendencia á reaccionar.

Alpiste—Persiste la poca demanda para exportación, y debido á esa causa sus precios han declinado nuevamente en 50 centavos.

Pasto alfalfa—Cierra la semana con plaza muy desanimada y precios bajos, particularmente para mercadería regular, cuya colocación se hace lenta y difícil, oscilando los precios para éstos entre pesos 24 y 27.

No obstante, existe buena demanda de pastos especiales, debido á pocas existencias en tales condiciones.

El fardo chico igualmente flojo y de colocación difícil por falta de interés, salvo lotes muy especiales.

La mala situación porque atraviesa el mercado, se debe á las abundantes entradas.

Patatas—No hay existencia de producto del país.

Todo el consumo en la actualidad se provee de patatas extranjeras, las que se entregan de pesos 5 á 5.50, por cajón de 30 kilos.

MERCADO DE HACIENDAS

VACUNOS

Entraron durante la semana:

Bueyes	194
Novillos	10.947
Vacas	11.921
Terneros	6.538
Total	29.600

Se vendieron para consumo, 15.761 cabezas; para consumo afuera y frigorífico 11.300 y para invernada 2.539 cabezas.

Como las entradas en la semana han sido más abundantes que en la anterior, los precios han declinado más para todas las clases de ganado de consumo.

Novillos—Los en condiciones de frigorífico continúan con precios bajos y con poco interés, salvo los de gran clase y muy pesados que encuentran más competencia y se venden alrededor de 120 pesos.

Los novillos del tipo mediano gordos para el consumo quedan solicitados, á los precios corrientes de plaza.

Vacas—Es este renglón el más castigado, porque es el que encuentra menos interesados, sobre todo para las gordas.

Vaquillonas y novillitos—Continúan solicitadas las de buena gordura y de buena clase, á los precios corrientes de plaza.

Terneros—Quedan los precios flojos para todos, siendo siempre los solicitados los medianos gordos. Los muy chiquitos y delgados no encuentran interesados y se venden á bajos precios.

He aquí las cotizaciones obtenidas por los vacunos:

Bueyes especiales, según clase y tamaño, de $ 100 á 105; bueyes gordos, según clase y tamaño, de 87 á 95; id carne gorda, id id, de 70 á 75; id buena carne, id id, de 55 á 63; id delgados, ó invernada, id id, de 45 á 50.

Novillos para frigorífico, especiales, de $ 110 á 120; id id id gordos, de 80 á 100.

Novillos mestizos especiales, de $ 82 á 85; id id gordos, de 76 á 80; id id carne gorda, de 65 á 70; id id buena carne, de 60 á 64; id id delgados ó invernada, de 55 á 58.

Novillos criollos, gordos, de $ 68 á 72; id id carne gorda, de 60 á 65; id id buena carne, de 47 á 55; id id delgados, ó invernada, de 40 á 45.

Vacas mestizas, especiales, de $ 75 á 80; id id gordas, de 62 á 66; id id carne gorda, de 50 á 55; id id buena carne, de 40 á 45; id id delgadas ó invernada, de 35 á 38.

Vacas criollas, gordas, de $ 45 á 50; id id carne gorda, de 38 á 42; id id buena carne, de 32 á 35; id id delgadas ó invernada, de 30 á 32.

Vaquillonas mestizas especiales, de $ 55 á 60; id id gordas, de 45 á 50; id id carne gorda, de 35 á 40; id id buena carne, de 30 á 35; id id delgadas ó invernada, de 28 á 30.

Vaquillonas criollas gordas, de $ 38 á 42; id id carne gorda, de 33 á 36; id id buena carne, de 30 á 33; id id delgadas ó invernada, de 25 á 27.

Terneros, de año, especiales, de $ 40 á 42; id id gordos, de 32 á 35; id id carne gorda, de 22 á 26; id id delgados á buena carne, de 18 á 20.

Terneros mamones especiales, de $ 18 á 20; id id gordos, de 14 á 16; id id carne gorda, de 8 á 10; id id delgados á buena carne, de 3 á 5.

LANARES

Debido á las fuertes entradas de estos días, los precios declinaron para todas las clases, y cerró el mercado algo flojo.

Los precios detallados en la columna respectiva, y los que observamos á continuación, se refieren á ganados esquilados por ser los arribos en su mayoría de ganado pelado.

Capones—Con facilidad se vendió todo, obteniéndose por los de frigorífico de $ 7 á 8.50, y por los de matadero de $ 9 á 10.50.

Ovejas—Igual que los capones, se vendieron con facilidad; por los de buen tamaño y gordura se obtuvieron de pesos 7.80 á 8.80; las regulares, de $ 5.50 á 7; algunos lotes de excepcional gordura se vendieron entre $ 10.50 y 11.50.

Borregos y corderos—Continúan sin variación.

Los lanares obtuvieron, término medio, los siguientes precios:

Capones, cruza Lincoln, especiales, de $ 10 á 10.50; id id id gordos, de 8.50 á 9.50; id id id regular gordura, de 7.50 á 8; id id para invernada, de 5.50 á 6.50.

Ovejas cruza Lincoln, para invernada, de $ 5.50 á 6.50; id id id gordas, de 8 á 9; id id regular gordura, de 7 á 7.50; id id id, para invernada, de 5 á 6.

Capones Rambouillet, especiales, de $ 9 á 9.50; id id gordos, de 7.50 á 8.50; id id id regular gordura, de 6.50 á 7; id id para invernada, de 4.50 á 5.50.

Ovejas Rambouillet, especiales, de $ 8.50 á 9; id id gordas, de 7 á 8; id id regular gordura, de 6 á 6.50; id id para invernada, de 4 á 5.

Borregos, según gordura, de $ 4 á 8.

Corderos, según gordura, de $ 3 á 7.

PORCINOS

La carne de cerdo se cotizó como sigue:

Cerdos, mestizos, especiales, (1 kilo), de $ 0.42 á 0.45; id id gordos, id, de 0.36 á 0.40; id criollos, gordos, id, de 0.30 á 0.32; id id carne gorda, id, de 0.26 á 0.28; lechones, según gordura, (uno), de $ 3 á 6.

VALOR DE LA PROPIEDAD

BRAVO BARROS Y CIA.

Petit hotel Charcas 2089, con edificio de planta baja y altos y terreno de 7.79 metros de frente por 25.98 de fondo y superficie de 202.38 metros cuadrados, en $ 140.000, que equivale á $ 691.76 el m. c., habiendo sido adquirido por la señorita Sara Salaberri.

Casa Bartolomé Mitre 2675, con edificio de una sola planta y terreno de 10.39 metros de frente por 51.96 de fondo, con superficie de 539.86 metros cuadrados, en $ 120.000, que equivale á $ 222.28 el m. c. Comprador, señor José Alvarez Fernández.

Casa México 2526, de 8.66 metros de frente por 33.34 de fondo en un costado y 32.91 en otro, con superficie de 286.81 metros cuadrados, en $ 35.000, que equivale á $ 122.03 el m. c. Compradores, señores Castellot Hnos.

La casa-quinta de Fremery, en Temperley, avenida Fernández entre Suárez y General Guido, con una superficie de 1.683.36 metros cuadrados, en $ 45.100, que equivale á $ 26.80 el m. c., habiendo sido adquirida por el doctor Marcial V. Quiroga.

Terrenos con frentes á la avenida San Martín y calles Cucha Cucha, Espinosa, Paysandú, Paramaribo, Seguí, Cayena y San Blas, divididos en lotes con superficies de 282 á 1.840 metros cuadrados, á precios que varían entre $ 13.33 y 46.66 por cada metro cuadrado, siendo el total de la venta pesos 385.510.48. Compradores, señores Enrique Battilana, Pedro Buzone, Francisco Enrique, Gerardo Alois, Mateo Gascolchi, Natalio Lestic, Jacobo Hendler, Carmelo Darosa, A. Manefa, Humberto Saliva, Manuel López Riesco, E. Lavié, José Iturrat, Isael Rosinway, J. A. Gelfi, Gervasio Baulina, Pedro Bianchi, Alberto Petruchi, Pablo Prister, Pedro y Miguel Ortiglia, Miguel Rubinstein, E. Fraschini, José Pavérene, Vicente Barón, Enrique Galli, F. Anto, Sebastián Santos, Manuel Mauriño, A. J. Armentano, Nicasio Núñez, José Caneva, Francisco Pavier, Francisco Blanco, Felipe Vales, Ernesto Nazar, Moisés Alma y Manuel Requejo.

Los terrenos de la quinta de Fremery, en Temperley, en la manzana comprendida por la avenida Fernández y las calles Lavalle, Guido y Suárez, divididos en lotes con superficies de 188 á 462 metros cuadrados, á precios que varían entre $ 9.33 y 24 por cada metro cuadrado. Total, $ 86.205.21. Compradores, señores: doctor Marcial V. Quiroga, F. Piccaluga, Esteban Periguilh, Claudio Biot, Juan T. Avalos, F. Lowenthal, J. Malvares Alonso, Andrés S. Giudice y Eduardo Barvié.

Casa-quinta en Temperley, calle Guido entre Lavalle y General Paz, de 17.32 metros de frente por 30.31 de fondo, ó sea 524.96 metros cuadrados, en $ 22.650, que equivale á $ 43.16 el metro cuadrado. Comprador, señor Vicente Martínez.

Campo en Santiago del Estero, en la región de los Campos del Cielo, departamento Matará, 4.687 hectáreas, 23 áreas, 32 centiáreas, al Este de las estaciones Puma y Vilelas, lindando con los señores Lutz y Schultz, Casimiro Gómez, Adolfo G. Luro y Patricio Cole, á razón de $ 23 la hectárea; total, $ 107.806.36. Comprador, señor Sebastián Urquijo.

Terreno en Temperley, con frente á las calles La Paz, Manuel Fernández y Pringles, con una superficie de metros cuadrados 5.367.16, á razón de pesos 7.33 el m. c. Total, $ 39.361.85. Comprador, señor Miguel L. Noguera.

Terreno en Ramos Mejía, á 5 cuadras al Norte de la estación, con frente á la avenida Caseros y lindando calles en medio con las propiedades de los señores Natalicio, Cabello y Dasso. 3.010.21 metros cuadrados, á razón de $ 8 el m. c. Total, $ 24.083.03. Comprador, señor Fortunato A. Fasce.

Terreno en Olivos, calle Avellaneda entre Olaguer y Malaver, con una superficie de 589.30 metros cuadrados, á razón de $ 9.33 el metro cuadrado. Total, $ 5.499.20. Compradora, señorita Juana D. Thompson.

Terreno en La Plata, calle 7 entre 65 y 66, de 12 metros de frente por 38 de fondo, ó sea 456 metros cuadrados, á razón de $ 9.33 el metro cuadrado. Total, $ 4.254.11. Comprador, señor Pedro V. Alvarez.

Terreno en Olivos, calle Avellaneda entre Malaver y Olaguer, con superficie de 519.60 metros cuadrados, á razón de $ 6.66 el metro cuadrado. Total, $ 3.464. Comprador, señor Jorge Barcha.

Terreno en La Plata, calle 65 entre 5 y 6, de 10 metros de frente por 40 de fondo, á razón de $ 6.26 el metro cuadrado. Total, $ 2.505.24. Comprador, señor Juan Calderary.

Estas ventas importan la suma de pesos 1.021.438.98, la que unida á la de $ 546.028.27 que importa la de las ventas realizadas y publicadas durante la semana, hacen un total de 1.567.467.25 pesos.

V. S. LOBATO Y Cía.

Casa San Martín 935, compuesta de 12.12 metros de frente por 60.62, superficie 734.71 metros cuadrados, en $ 235.000, promedio, $ 319.85 el m. c. Comprador, señor Daniel Amadeo Videla.

Casa Inclán 1227, compuesta de 3.66 metros de frente por 32.04 de fondo, superficie 277.48 m. c., en $ 13.000, promedio, $ 43.24 el m. c. Comprador, señor Jaime Pagés.

Terreno Zapiola entre Quesada y Congreso, con superficie de 266 21 m. c. á razón de $ 16 el m. c., importa, pesos 4.260. Comprador, señor Emilio C. Villafañe.

Importan estas ventas la cantidad de $ 251.260 moneda nacional.

CORVERA Y PERALTA MARTINEZ

Billinghurst 1723, casa, en terreno de 8.66 metros de frente por 43.16 metros de fondo en el costado Sur, 45.15 metros en el del Norte, 8.76 metros en el contrafrente y superficie total de 382.33 metros cuadrados, en la suma de pesos 60.000, ó sea á razón de $ 156.95 el metro cuadrado. Comprador, señor Fernando L. Solá.

Casa en Mar del Plata, calle Rioja 117 esquina 9 de Julio, midiendo 25 metros de frente á la primera por 20 metros de frente y fondo á 9 de Julio, y superficie total de 500 metros cuadrados, en la suma de $ 35.000 ó sea á razón de $ 70 el metro cuadrado. Compradora, señora Ana B. de Selva.

Dos fracciones de terreno compuesta de 215.208.18 metros cuadrados, por orden judicial, una de ellas próxima á la estación Lugano y con frente al río Matanza la otra, conocida por la de la sucesión de don Felipe J. Rufino, y cuyos pormenores son los siguientes:

Fracción E. del lote 1, midiendo metros 254.03 de frente al NE. sobre la calle Escalada por 265.21 metros de fondo al SO., y superficie total de metros cuadrados 67.359.18 lindando al SO. con el lote 2, de don Eduardo Rufino, de Sáenz Valiente; al NE., la calle Escalada, al SE. el lote 9 de doña Angela Rufino y al NO. con la fracción L. A., del lote 1.

Francción Eb., del lote E., midiendo 288 metros de frente al SE. por 257.59 metros de fondo en el costado NO. 603.31 metros en el del NE. y 474.80 metros en el contrafrente al SO. y superficie total de 147.849 metros cuadrados. Lindando al SE. el río Matanza, al NE. el lote D, de doña Hilaria Rufino de Achával, al SO. calle Lacarra y en el fondo el lote E. de la sucesión de doña Eustaquia Rufino. Ambas fracciones dos, á razón de $ 56.76 el metro cuadrado precio de $ 185.000. Comprador, señor Carlos M. Cernadas.

Casa calle Caballito 39, midiendo 8.66 metros de frente por 19.61 metros en un costado, 18.99 metros en el otro y superficie total de 167.18 m. c., en la suma de $ 17.200, ó sea á razón de 102.90 pesos el metro cuadrado. Comprador, señor Manuel del Valle.

Terreno calle Colpayo entre Rivadavia y Yerbal, midiendo 8.66 metros de frente por 50.34 metros en un costado y 8.50 metros en el contrafrente y superficie total de 436.20 metros cuadrados, á razón de $ 5876 el metro cuadrado ó sea $ 25.690.40. Comprador, señor Juan Paganotto.

Terreno calle Garay entre Catamarca y Jujuy, en 2 lotes con superficie cada uno de ello de 224.98 metros cuadrados, desde $ 92 á 91.33 el metro cuadrado, ó sea á $ 41.250. Compradores, señores Esteban Vignau y Héctor Conti.

Terreno en Burzaco, por orden judicial, 5 manzanas y media, dividida en 190 lotes con frente á las calles General J. A. Roca, General Mitre, 25 de Mayo, Cesáreo Amenedo y A. Alcorta, con superficie que varían de 160.12 á 407.45 metros cuadrados, cada uno, desde $ 4.67 á 1.60 el metro cuadrado, ó sea $ 131.015.81. Compradores, señores Alberto M. González, Rivas Cano, Luis Minetti, José Barlaro, Domingo Batistesi, Alfredo Bradley Herscovis, Emilio Burgatto, Teodoro Pina, Teodoro Fernández, Pedro Rauf, Mercedes Cruz, Eduardo Cordier, Alberto González, Manuel Loureyro, Mario Buscalti, Pedro Ellicechi, Sebastián Moltedo, Francisco Costa Latorre, José M. Díaz Ramón Alvarez, Emilio Gorpiano, José Casas, Máximo Lausín, Basilio Molinari, Juan R. Harisquiry, Salvador Panno, Diego Vera, Angel Carami, Pedro Arbuet, M. Castiarena, Albino Pavoli, Juan A. Montes, Pedro Méndez, Manuel Rey, Francisco Fortunato y otros.

Importan estas ventas en total, pesos 495.056.21 moneda nacional.

PUBLIO C. MASSINI y Cía.

En las barrancas de Vicente López, la esquina Segurola y Camino á la Rivera, 2.556.03 metros cuadrados, manzana G, á pesos 13.33 el metro cuadrado, importa pesos 34.080.60. Comprador señor Antonio C. Peratto.

Casa Ecuador 929, entre Córdoba y San Luis, edificio compuesto de sala, comedor, 4 dormitorios y dependencias, en terreno de 6.70 metros por 31.17, en pesos 33.000. Comprador señor José María Mendilarzu.

Casa en Floresta, calle Provincias Unidas 4356, entre Avenida Olivera y calle Medina, edificio de dos piezas y dependencias, en terreno d 8.66 mtros por 22.51, en 9.000 pesos. Comprador señor Esteban Linari.

En Monte Grande, 11 lotes con frente al bulevar Valentín Alsina, Dorrego, Colón, camino á San Vicente y calles Rivadavia, Moreno y otras, á pesos 15 por mes el lote, en 80 mensualidades, sin interés, importe $ 13.200. Compradores, señores Francisco Kipas, Luis Damiano, Juan Soldati, Marcos Capurro, José Méndez y Francisco Cavia.

En Villa Giorello, el lote 16 de la manzana 88, con frente á la calle Piaggio, á pesos 5.33 el metro cuadrado, superficie 375 metros cuadrados, importe pesos 2.500. Comprador, señor José Fabián Aranguren.

En Mar del Plata, esquina Alberti y Entre Ríos, dividida en lotes, obtúvose por el lote esquina de 225 metros cuadrados, 60 pesos el metro cuadrado; por dos lotes con frente á las calles Alberti, adoquinada, de 300 á 375 metros cuadrados, pesos 49.33 el metro cuadrado, y por el lote con frente á la calle Entre Ríos, de 225 metros cuadrados, pesos 50.66 el metro cuadrado, importe pesos 68.200. Compradores, señores Desiderio Amaranto, ingeniero J. Ketty, Luis Daffi y Lucio García Méndez.

En el Caballito, con frente á la calle Cucha Cucha entre Avenida San Martín y calle Monte Egmont, con una superficie de 192 metros cuadrados, á pesos 40 el metro cuadrado, importe pesos 7.680. Comprador, señor Juan Spinetto.

En el Caballito, la esquina de San Eduardo y Espinosa, dividida en lotes, obtúvose por el lote esquina de 270 metros cuadrados á pesos 30.66 el metro cuadrado por el lote contiguo, con frente á la calle Espinosa, de 225 metros cuadrados, á pesos 22.68 el metro cuadrado, y por el lote contiguo con frente á San Eduardo de 183 metros cuadrados, pesos 23.33 el metro cuadrado, importe total pesos 17.667. Compradores señores Enrique Gambardini, Luciano Minott y Juan Prudhome.

En Flores, terreno con frente á la calle Tramway número 1536, entre Seguí y Morelos, de 9.46 metros de frente por 28.90 de fondo ó sea 266 metros cuadrados á pesos 22.66 el metro cuadrado, importa pesos 6.256. Comprador señor Juan del Carril.

RISSO-PATRON Y Cía.

Propiedad de altos, Billinghurst 1888 al 1890, mide 10.73 por 31.67 metros. Planta baja 8 piezas, inclusivo sala y comedor. Planta alta, las mismas comodidades más 1 pieza. En $ 82.900, resulta $ 245 el metro cuadrado. Comprador, señor Carlos T. Virasoro.

Finca Bolívar 1040 entre Carlos Calvo y Humberto I, mide 8.66 por 25.99 metros. Edificio de sala, comedor y 5 dormitorios. En $ 58.500, resulta $ 260 el metro cuadrado. Comprador, señor Antonio J. Méndez.

En Palermo, casa Costa Rica 615 entre Acevedo y Gurruchaga, edificio de 3 piezas, en $ 13.900. Comprador, señor Martín Saborido.

Casa Honduras 551 y Gazcón, edificio de 3 piezas, en $ 7.750. Comprador, señor Pedro B. Jiménez.

En Villa Devoto, Allende entre Navarro y Tres Cruces, 2 lotes de 8.66 por 29 metros cada uno, en $ 3.600 el metro cuadrado. Comprador, señores Casolo Hnos.

En la estación Isidro Casanova, ferrocarril Midland, 173 lotes, venta en 80 mensualidades, calle por medio á la estación, con una superficie que varían de 221; á 478 metros cuadrados, se obtuvo á $ 9.50 la mensualidad. Compradores varios. Importa esta venta pesos 129.450.

Importan estas ventas, $ 296.100, que agregado á lo vendido durante la semana hacen un total de $ 564.590.

BACIGALUPPI y RUA

Propiedad calle Moreno 2885, entre Jujuy y Catamarca, consta de sala, escritorio, 2 habitaciones, comedor, pieza de servicio y demás comodidades, con superficie de 193.54 metros cuadrados, vendida en pesos 41.000, ó sea á pesos 211.40 el metro cuadrado. Comprador, señor Antonio García Sandoval.

Casa calle Pasco 1484, entre las de Pavón y Constitución, consta de sala, 2 habitaciones, comedor, 2 piezas de servicio, baño y demás dependencias, con superficie de 145.35 metros cuadrados, vendida en pesos 24.000 ó sea á pesos 165.50 el metro cuadrado. Comprador, señor Emilio Sadmos Codastes.

En Villa Devoto, la casa-quinta de Rustillo Meucci, á tres cuadras de la estación del F. C. P., calle Asunción 3749, entre San Nicolás y Esperanza, con superficie de 505.08 metros cuadrados, vendida en pesos 30.000 ó sea á pesos 59.40 el metro cuadrado. Comprador, señor Juan Dionisio Nasso.

En Flores casa calle Argerich 801 con superficie de 127.48 metros cuadrados, consta de sala, 3 dormitorios, baño, cocina, w. c. y demás comodidades, vendida en pesos 8.000 ó sea á pesos 63.20 el metro cuadrado. Comprador, señor Isidoro Martínez.

En Flores, casa calle Argerich 807, consta de sala, 3 dormitorios, cocina, w. c., superficie 127.48 metros cuadrados, vendida en pesos 11.000, ó sea á pesos 81.90 el metro cuadrado. Comprador, señor Antonio Aristegui.

El Flores, casa calle Argerich 809, con superficie de 127.40 metros cuadrados, vendida en pesos 11.000 ó sea á pesos 81.90 el metro cuadrado. Comprador, señor Carmelo Benavente.

Dos terrenos cale Baunes entre Avenida Chorroarín y Quirós, con superficie de 374.93 metros cuadrados cada uno, vendidos en pesos 18.32 el metro cuadrado. Comprador, señor Raúl Molinas, importe pesos 13.187.52.

Diez y nueve lotes con frente á las Avenidas de los Constituyentes y Chorroarín, calles Campillo, Quirós, Andonaegui y otras, con superficies que varían entre 149.99 y 374.97 metros cuadrados, venta en 40 meses, orden de la Sociedad Fomento Urbano y Rural y se obtuvo de pesos 15 á 20.78 el metro cuadrado, importe pesos 78.850. Compradores, señores B. Arana, Francisco Fandono, C. Bedlé, José Fossossi, J. Pérez, A. Harley, D'Ambrosio, Ruiz, Perazzo, Costamaño, Ambrosetti, Lopadula y otros.

En Morón, 3.334.10 metros cuadrados en pesos 0.73 el metro cuadrado, importe pesos 2.117.50. Comprador, señor Herminio Lauteri.

En Miramar, 2 terrenos en la manzana P, sección segunda, con superficie de 1.442.75 metros cuadrados, vendido en pesos 8 el metro cuadrado, importe pesos 11.800. Comprador señor Bernardo Bacigaluppi.

En Mar del Plata, 749.95 metros cuadrados en la manzana A, quinta 59, en pesos 14.66 el metro cuadrado, importe pesos 11.000. Comprador señor Justo L. Sáenz.

Casa-quinta en el Tigre, La Mariana, sobre el río Luján, y Talleres de Marina, con superficie de 31.831.11 metros cuadrados, vendida en pesos 3.66 el metro cuadrado, importe 117.581.46 pesos el metro cuadrado. Comprador, señor Juan B. Lavaretto.

En Villars, á 7 cuadras de la estación partido General Las Heras, con superficies que varían entre 21.051.52 á 25.371.84 metros cuadrados. Se obtuvo de pesos 0.09 á 0.21 el metro cuadrado, importe pesos 4.552.73. Compradores señores Juana Bonelli, Pedro Rodríguez, Félix García, Eduardo C. Stoppani y Valentín Feraud, Jacinto Saterella.

En Mar del Plata, 40 terrenos en la chacra 74, sobre el bulevar Constitución, calles 3 de Febrero, Once de Septiembre 136 y 138, venta en 80 meses sin interés, se obtuvo de pesos 4.50 á 6.10 la vara cuadrada, lo que importa la suma de pesos 65.800. Compradores, señores Larré, Toscano, Luis López, Cortés, Emiliane, Rawzoech, Longui, Fezarielli, Larrey, Larrea, Chatetriay, Lagomarsino, Ambrosetti, Mercado, Esculapio, Expósito, Viera, Francisgrelio, Loperelle, Alivava, Pontevedra, Montaña, Aristegui y otros.

En Mar del Plata, 15 terrenos en las manzanas B y C de la chacra 4, sobre las calles General Mitre, San Luis, y Córdoba, Peña y General Roca, se obtuvo de pesos 5.70 á 6.30 la vara cuadrada, siendo su importe total de pesos 37.870. Compradores, señores Jorge Scaler, Emilio Balnes, Suaro, Lastra, Eugenio Moreira, Antonio Furato, Emilio, Andercaedo, Enrique Campillo, Emilio Fuiros, J. Plaza y otros.

En Mar del Plata, 14 terrenos en la chacra 28, manzanas 1 y 2 con superficies de 149.99 y 374.97 metros cuadrados, se obtuvo de pesos 5.20 á 6.35 el metro cuadrado, importa pesos 24.930. Compradores, señores Luis Salomón, F. Frajeiro, José Ricca, F. Fernández, Pablo García, Antonio Tolomé, F. Serrano, Antonio Labre, Miguel Juárez, Lorenzo Bertolotti, Jacobo Pedotti y otros.

En Flores, esquina Moreto y Arado, de 800 metros cuadrados, vendido á pesos 16.80 el m. cuadrado, importa pesos 13.440. Comprador, señor Lorenzo García Torres.

En Olivos (Lomas de Rocca), 3 cuartos de manzana, á razón de 137 pesos mensuales, en 80 meses, importa pesos 32.880. Compradores, señores Antonio Rodríguez y Carlos Gutiérrez.

Importan estas ventas la suma de pesos 572.669.21.

SPINA Y PATRONI

Casa Añasco 2017, de 10 por 25, compuesta de 3 dormitorios y dependencias, en pesos 8.150. Comprador señor Luis Rodríguez.

Casa en Talleres, F. C. del Sur, de 10 por 40, compuesta de 4 habitaciones y dependencias, en pesos 7.500. Comprador, señor G. Mingroni.

Casa en Lanús Oeste, calle 2 de Mayo 643, 3 habitaciones, 10 por 43, precio 6.000 pesos. Comprador, señor José Calarata.

Casa en Lanús Oeste, calle Amancio Alcorta 519, 10 por 37.50, dos piezas y demás, en pesos 5.200. Comprador, señor Luis Calarata.

En Morón, 45.000 varas á veinte cuadras al Sur de la estación, á pesos 0.90 la vara cuadrada, total pesos 40.500. Comprador, señor Alfredo Tuzzi. Total de lo vendido pesos 67.350, que agregado á lo vendido en la semana suma un total de pesos 107.350.

GUERRICO Y WILLIAMS

En Quequén, vendidos 190 lotes, saldo de los 3.748 anunciados para el 29 de Noviembre ppdo., en $ 109.850. Compradores, señores Paulina Sánchez Núñez, Dolores Barbeito, Domingo de Aloicio, L. Guerello, Gamenara y Testa, R. Gordillo, C. de Barrios, J. J. Zuretti, Jacinto Paccantini, N. Cervera, Pablo S. Migliano, F. Blanco, Claudio Bence, Honoria Ihitz, Elisa Coraal, Eusebio Loizaga, Alejandro D. Portas, Domingo S. Pagliano, Humberto Coen, William Saint Gohn, César González Segura, Hugo Straugue, Jesús M. Campero, M. Tubi, Teresa Berrati.

En Tapiales, 68 lotes rodeando la estación del ferrocarril, en $ 59.970. Compradores, señores Carlos Medone, Ernesto Converso, Francisco Baños, Edmundo Berroso, Amadeo Portas, Juan Monzón, M. Lembraja, Savino Manduca, Pablo Lauria, Pascual Salviolo, Rogelio Solas, Angel Pons, Juan Guesan, Eduardo Temperley, Pedro Vela, Claudio Navajo, José Fernández, Antonio Martínez, Nicanor Panizo, F. Amoretti, Miguel Bueno, Manuel Pérez, Luis Bo, Manuel Méndez, Stranelo, José Cabadellas.

Importan estas ventas y las publicadas en la semana la suma de pesos 2.603.680.

PIETRANERA, RISSO PATRON Y Cía.

Judicial, casa Warnes 564 al 582, mide 47 metros de frente por 70.20 en el costado Oeste, 65 en línea quebrada en el costado Este y 42.20 en el contrafrente, superficie 2.757.91 m. c., en $ 80.550. Comprador, señor Juan B. Igón.

Judicial, propiedad Aráoz 2155, mide 8.66 por 18.96, superficie 264.19, en $ 17.300, lo que equivale á $ 65.70 el m. c. Comprador, señor Carlos Borsalino.

Judicial, casa en Villa Devoto, Gualeguaychú 4785, mide 12.03 metros al NO. por 23.88 y 23.67, superficie 285.35, en $ 4.850, lo que resulta á $ 17.78 el m. c. Comprador, señor Benito Crosta.

Casa México 1981, mide 7.53 metros por 34.12, superficie 256.92 m. c., vendida en $ 45.500, lo que equivale á pesos 173.27 el m. c. Comprador, señor César Larregui.

Casa Ecuador 333, mide 8.66 metros por 15.60, superficie 134.23 m. c., en $ 22.000, lo que resulta á $ 163.40 el m. c. Comprador, señor José de Reyes.

Casa en Martínez, avenida Santa Fe (Centenario) esquina Sáenz Valiente, mide 9.74 metros por 33.84, superficie 329.60 m. c., en $ 19.000, lo que equivale á $ 57.57 el m. c. Comprador, señor Eugenio Ricardini.

En Martínez, á 40 metros de la avenida Santa Fe y á 6 cuadras de 80 metros cada una de la estación del ferrocarril, venta en 36 mensualidades, 18 lotes con superficies que varían de 340 á 567 m. c., á razón de $ 14 á 17 el m. c. Varios compradores. Importa, pesos 143.700.50.

Importe total de estas ventas, pesos 332.900.50.

SANTILLAN Y JOSEPH

En Villa Massini, casa Echeverría 4151, de 10 por 22 varas, en $ 6.000. Comprador, Antonio Milani.

Casa Virreyes 2755, entre Moldes y Vidal, 9 1/2 varas por 20, en $ 18.000. Comprador, Antonio Santillán.

En Villa del Parque, lote 30, calle Atalaya entre Melincué y Nogoyá, 10 por 41.35, 413.50 varas, á $ 10 la vara; importa, 4.135. Comprador, Andrés Brievas.

Lote 5, calle Baigorria entre Atalaya y Concordia, 9 por 47.82 varas, 430.38 varas á $ 6.80 la vara; importa, $ 2.926.58. Comprador, Enrique Lamberti.

En Rivadavia, lotes 2 y 30, calle 11 de Septiembre y Deheza, 20 por 45.52, 910.40 varas, sale á 12 pesos la vara. Importe total, $ 10.924.80. Compradores, Alberto Rodríguez y Ramón Alvarez.

JUAN CARLOS BARROS

Casa Melo 766 que mide 15.14 metros de frente por 60.62 metros de fondo, en pesos 95.000, que equivale á 103.57 pesos el metro cuadrado. Comprador, el Círculo Central de Obreros.

En Dolores, 284 hectáreas 46 áreas y 56 centiáreas que forman parte de la cabaña El Carmen de Serantes, á pesos 200 la hectárea, lo que hace un total de pesos 56.915.12. Comprador, señor Carlos Galíndez.

En Morón, parte de la antigua quinta de Lante, calles Lavalle y Brandzen con superficie de 1.501 metros cuadrados en pesos 53.300, que equivale á pesos 34.50 el metro cuadrado. Compradores, señores Angel Grattone, S. M. Passadoren, A. Aramburu y Antonio Leandi.

Importan estas ventas la suma de pesos 205.115.12.

AYERZA CULLEN y SEOANE

En Villa del Parque, Avenida San Martín entre Argerich y Nazca, un lote de 10 varas de frente por 38, en un costado, 25.40 en el otro y 12 varas 98 ó sean 294.30 varas cuadradas, á pesos 18.50 la vara cuadrada. Importa este lote la suma de 5.444.55 pesos, sale el metro cuadrado á pesos 24.55. Comprador, señor A. Rodríguez.

Calle Simbrón esquina Argerich, un lote de 11.76 varas de frente por 33.95 en un costado, 22.86 en el otro ó sean 253.87 varas cuadradas, á pesos 16 la vara cuadrada, importa esta operación la suma de pesos 4.093.92, sale el metro cuadrado á pesos 21.31. Comprador señor Guillermo Wohr.

Calle Simbrón entre Argerich y Nazca, un lote de 10 varas de frente por 43.93 de fondo ó sean 439.30 varas cuadradas, á pesos 14.20 la vara cuadrada, importa este lote la suma de pesos 6.218.06, sale el metro cuadrado á pesos 18.62. Comprador, señor Manuel Arredondo.

Calle Simbrón entre Argerich y Nazca, un lote de 10 varas de frente por 42.93 de fondo ó sean 439.30 varas cuadradas, á 14.20 pesos la vara cuadrada, importa este lote la suma de pesos 6.238.06, sale el metro cuadrado á pesos 18.65. Comprador, señor Pedro Montaña.

Calle Argerich entre Simbrón y Avenida San Martín, un lote de 10 varas de frente por 28.80 en un costado, 29.43 en el otro ó sean 322.33 varas cuadradas á pesos 14.60 la vara cuadrada. Importa este lote la suma de 4.356.64 pesos, sale el metro cuadrado á pesos 18.15. Compradora, señora Marta Varles. Importan estas ventas la suma de pesos 20.851.23.

O. E. ACCAME

Piedras 1233 y 35, altos y bajos, sala, escritorio, comedor, tres dormitorios, baño y comodidades en la planta alta; planta baja, las mismas distribuciones que la anterior, balcones y terraza, vendida en pesos 86.000. Comprador, señor Antonio Jiménez, por orden de la señora Carolina G. de Turdera.

En Mármol, la esquina Canale é Irigoyen, á 3 cuadras de la estación, con 588 varas cuadradas, vendida á pesos 6 vara cuadrada. Comprador, señor Jacinto Bejarano.

El lote número 2 de la misma manzana, con superficie de 281 varas cuadradas, vendido á pesos 5 vara cuadrada. Comprador, señor Manuel Greati.

Lotes números 3 y 41 de la misma manzana, con superficies de 281 y 310 varas cuadradas, vendido á pesos 4.95 á 5.05. Compradores, señores H. Mottley y R. Hennebig.

Mármol, las esquinas [illegible] plaza Carlos Pellegrini [illegible]

[illegible] varas cuadradas, á $ 4.75 la vara cuadrada. Compradores, señores Pellegrini [illegible].

[illegible] Echávarri 818, mide 10 por 30 varas, con habitaciones y dependencias, vendido en $ 9600 pesos. Comprador, señor Leonardo Etchevest.

[illegible] calle Rawson entre Río de Janeiro y Rocamora, al lado de Córdoba, mide 10 por 34.50 varas, con adobe [illegible], vendido á pesos 45 vara cuadrada. Comprador, señor Ramón Me[illegible].

Importan estas ventas la suma de $ [illegible] pesos.

F. P. BOLLINI Y Cía.

Propiedad calle Santa Magdalena números 368 y 374, de 9.35 metros de frente por 53.62 de fondo, en 20.100 pesos moneda nacional. Comprador, señor José Estaper.

Propiedad calle Rioja 463 y 465, de 9.90 metros de frente por 37.83 metros de fondo, con un martillo en contra á los 21 metros, de 4.20 metros, teniendo el contrafrente 3.90 metros, en la suma de 29.300 pesos moneda nacional. Comprador, señor Abelleiro, en comisión.

42 hectáreas, 52 áreas y 59 centiáreas de campo en la estación Arana, á 700 pesos la hectárea. Comprador, señor Alfredo Lavalle.

Terreno esquina Doblas y La Mar. Superficie 115 metros cuadrados, en pesos 6.300. Comprador señor Juan Devincenzi. Todas estas ventas eran por orden judicial.

WILLIAMS Y GIMENEZ

En el pueblo Garín (F. C. C. A.), 108 lotes de terreno á precios que varían entre $ 8.50 á 13.50 la mensualidad, promedio de la mensualidad, $ 9.49, el m. c. $ 3.83. Compradores, señores Gervasio Sierra (4), Saúl Balone (5), Victoria Tel, Dominga Figueroa (2), Ramón Martínez, Tancredo Raffo (4), Enrique Lombardi (13), Perfecto Vázquez, Pedro Loscalzo (3), Emilia Gradín (11), Enrique Dascagno, N. Bibollet (3), Saturnino Isnardi (4), J. Roberts, Francisco Brugero (7), Luis Valle (7), Delfino Tobbio (5), Francisco Soto y Calvo (5), José Baci (2), Luis C. Torraza (6), Jorge Gowland (10), Francisco Sarratea (3), Zoilo Núñez, Juan C. Richards (2), Loreto Silva (3 lotes).

32 quintas con superficies que varían de 14.267 á 28.152 v. c. cada una, á precios desde $ 0.60 á 0.80 el m. c. Compradores, señores Arturo Gowland, F. Martití, Pascual Costa, Juan Robertie, Ramón Goliat, Emilio Colas, Domingo Celsi, Faustino Meneguis, Alfonso Pérez Gómez y otros. Importe total de lo vendido en quintas y solares, $ 286.904.40.

Estas ventas agregadas á las realizadas y publicadas en la semana, da un total de $ 586.408.40.

GUERRICO Y WILLIAMS

Judicial—Terrenos en el Tigre frente á la estación del F. C. C. A., calle Lavalle esquina Gazcón, dividido en tres lotes:

Lote 1, formando esquina, con una superficie de 397.17 metros en pesos 11.910.37, y el lote 2, con frente á la calle Lavalle, de 225.90 metros, en pesos 5.572.20, siendo compradores, los señores Ramón Toja y Antonio Alfonso.

Lote número 3, con frente á la calle Gazcón, con 255.18 metros, en pesos 5.784.25. Comprador, señor Ezequiel Fernández Guerrico.

Término medio el metro cuadrado, $ 26.50 el metr. Importa esta venta, $ 23.267.82 moneda nacional.

ARTURO DEMARCO

Casa Loria 1476, sala y 2 piezas, en $ 10.650. Comprador, señor M. Barral.

Casa Castro Barros 1195, esquina Cochabamba, 2 piezas, en $ 11.200. Comprador, señor Ernesto Mustus.

Casa Tramway 1007 y 1011 esquina Pujol, en $ 18.000. Comprador, ingeniero Celestino Villa.

Casa Tramway 1930, entre Boyacá y Terrero, 9.20 por 40, comedor, 3 piezas, en $ 14.500. Comprador, señor Antonio Losino para José Marinelli.

FRANCISCO ABALO

Terreno Río Cuarto entre Riglos y Picheuta, de 10 por 40, en $ 35 la vara cuadrada. Comprador, señor Genaro Nacarate.

Tres lotes calle Pichenta entre Río Cuarto y Convención, á los precios de $ 25 y 26 v. c. Compradores, señores Carlos Scarfini, Antonio Bollini y Antonio Iuasse.

Terreno Lobos entre Malvinas y Curapaligüe, en $ 14 v. c. Comprador, señor Santiago Sambucetti.

Terreno San Juan 4025, en 39 v. c. Comprador, señor José Banaci.

Esquina Bella Vista y Monte Egmont en $ 31 v. c. Comprador, señor José María Rossi.

Terreno Seguí entre Monte Dinero y San Julián, en $ 13.80 v. c. Comprador, señor Gregorio Altamira.

Casa Doblas 1356, en $ 8.350. Comprador, señor Eduardo Aiello.

Dos lotes, calle Baucheff entre Santander y Avelino Díaz, á $ 7.80. Compradores, señores Carlos González, Romualdo Griffo y Lorenzo Rutte.

S. A. CREMONA

303 lotes en Villa Constructora (San Justo en 100 mensualidades; obteniéndose desde $ 5.75 á 12 la mensualidad. Suma total de lo vendido, $ 242.400 moneda nacional, resultando 74 compradores.

47 lotes en Versalles (quinta Sambucetti), en venta particular, desde pesos 24 á 45 al mes el lote, en 80 meses, total, $ 127.200 moneda nacional, varios compradores.

Suma total de las dos ventas, pesos 369.600 moneda nacional.

FELIX PINEDA

Vendió judicialmente la propiedad situada en la calle Andes 649, compuesta de 12.57 metros de frente por 34.64 de fondo ó sea una superficie de 435.43 metros cuadrados, y de 8 habitaciones antiguas, en $ 75.500, ó sea un promedio de 173 pesos moneda nacional, resultando comprador, don José María Lansani.

A. LOPEZ Y Cía.

Esquina Rodríguez Peña y Posadas, compuesta de 568 varas cuadradas, mirando al SE. con edificaciones antiguas. Vendida en $ 141 000 moneda nacional. Comprador, señor Carlos Morra.

Esquina en la Boca del Riachuelo, calle Colorado esquina Gaboto, compuesto el terreno de 373 varas cuadradas, con una casilla de madera, vendido en $ 22.000 moneda nacional. Comprador, señor Pedro Grassi.

Total de lo vendido, $ 163.000 moneda nacional.

TANCREDI, DEL PORTO Y Cía.

Vendieron ayer en Villa de Mayo, 105 lotes, sacando un promedio de $ 6.75 la mensualidad. Importaron estas ventas, $ 56.701.

SCHULZ LLAMAS, SPILLER Y NOOM

Casa Ecuador 522, sala, comedor, tres dormitorios y dependencias, 7.20 por 27.28 metros en un costado y 27 18 metros en el otro, total 196 metros, en $ 38.700. El metro sale á $ 197 40. Compradora, señora Leonor Sarmiento de Bolasco.

ROMAN MENDEZ

Judicial. Finca Tacuarí 1880, con base de 6.352 93, vendida en $ 17 500 moneda nacional.

Finca Tacuarí 1884 esquina Ituzaingó números 199 y 195, con base de pesos 13.389.33, vendida en $ 24 000 moneda nacional.

Finca Ituzaingó 191, con base de pesos 10.050, vendida en $ 19 000 moneda nacional.

Importan estas ventas 60 500 pesos moneda nacional, siendo comprador de las tres fincas, don Andrés Iribarne, domiciliado Salta 1353.

VICENTE NOVELLI

En Florida, 4 lotes, á 12.50 pesos la vara cuadrada. Comprador, señor Bautista Ramírez.

Lote lindero, á $ 9 50 la vara cuadra. Comprador, señor Benito Díaz.

Importa esta venta $ 14.255, al contado.

En Caseros, esquina Espinosa y Tuyú de 10 por 36, á razón de 2.55 pesos la vara cuadrada, pagadero mitad al contado y mitad á un año de plazo. Comprador, señor José Spandoniri.

En Caseros, 1 lote Espinosa al lado de la esquina, de 9.20 por 36, á razón de 2.55 pesos la vara cuadrada, pagadero mitad al contado y mitad á un año de plazo. Comprador, señor Enrique Benavídez. Importa esta venta, de los lotes 1.836 pesos. Venta total realizada, $ 16.091 moneda nacional.

ARTURO BARROS Y Cía.

Una manzana de terreno en Necochea, parte de la quinta 167, con superficie de 10.000 metros cuadrados, en la suma de 46.666 pesos, ó sea á 4.66 el metro cuadrado. Comprador, ingeniero A. J. Bono.

RODOLFO BOLLINI Y Cía.

Veintitrés lotes de terreno en el Caballito con frente á las avenidas Asamblea y Curapaligüe, y á las calles Puán, Miró, Santander y Avelino Díaz, á precios que varían entre $ 12.10 y 25 pesos la vara cuadrada, pagaderos en 60 mensualidades. Importa esta venta pesos [illegible]. Compradores varios.

NOTICIAS MARITIMAS

VAPORES ESPERADOS — MES DE DICIEMBRE

Nombre	Bandera	Fecha	Procedencia
St. Johann	inglesa	4	Londres
Inverie	inglesa	4	Calcuta
S. Range	inglesa	4	Cardiff
Harmonides	inglesa	4	Liverpool
S. Prince	inglesa	4	Londres
H. Grange	inglesa	5	Newport
Aquitaine	francesa	5	Marsella
x P. Umberto	italiana	5	Génova
A. Menzell	alemana	5	Amberes
Westminster	inglesa	5	Nueva York
H. Chief	inglesa	5	Londres
Cervantes	inglesa	5	Nueva York
Alconda	inglesa	5	Londres
Borderer	inglesa	5	Havre
Hesperides	inglesa	5	Liverpool
M. Cenis	francesa	5	Marsella
J. Hardie	inglesa	6	Burdeos
x Indiana	italiana	6	Génova
Granada	alemana	6	Hamburgo
Montevideo	alemana	6	Hamburgo
x Pte. Mitre	argentina	7	P. del Sur
H. Rover	inglesa	7	Londres
Barbary	inglesa	7	Liverpool
Hostilius	inglesa	8	Nueva York
x Toscana	italiana	8	Génova
x Montserrat	española	8	Barcelona
Turakina	inglesa	8	Wellington (M)
Dalrazan	inglesa	8	Amberes
x Oravia	inglesa	9	Liverpool (M°)
x Salta	francesa	9	Marsella
x C. Finisterre	alemana	9	Hamburgo
A. Prince	inglesa	9	Nueva York
Rossetti	inglesa	9	Liverpool
x Clyde	inglesa	9	Southampton
x Barcelona	española	10	Barcelona
Cuthbert	inglesa	10	Pará
Helmburg	alemana	10	Bremen
Etruria	alemana	11	Hamburgo
x Amazone	francesa	11	Burdeos
Barra	inglesa	11	Marsella
H. Heather	inglesa	11	Liverpool
Frankfurt	alemana	12	Bremen
x Brasile	italiana	12	Génova
Indiana	inglesa	13	Nueva York
Homereus	inglesa	13	Liverpool
O. Fredrik	sueca	14	Gothenburg
Thessaly	inglesa	14	Liverpool
G. de Larrinaga	inglesa	15	Nueva York
Pardo	inglesa	15	Londres
H. Glen	inglesa	15	Londres
Amstelland	holandesa	15	Amsterdam
Rimutaka	inglesa	15	Wellington (M
x Vesari	inglesa	15	Nueva York
Ikaria	inglesa	15	Nueva York
Indien	danesa	16	Copenhague
x Ortega	inglesa	16	Callao (M°)
Virginia	austriaca	16	Trieste
x Avon	inglesa	16	Southampton
x Re Vittorio	italiana	16	Génova
x T. di Savoia	italiana	16	Génova
Lazio	italiana	17	Génova
Zevenbergen	inglesa	17	Londres
Tucumán	alemana	18	Hamburgo
x Siena	italiana	18	Génova
Salamanca	alemana	19	Hamburgo
Tuebingen	alemana	19	Amberes
C. M. Innes	inglesa	20	Calcuta
Coburg	alemana	20	Bremen
x Umbria	italiana	20	Génova
x P. Quintana	argentina	20	P. del Sur
Santa Cruz	alemana	20	Hamburgo
x Sarmiento	argentina	20	P. del Sur
Re Umberto	italiana	20	Génova
x Plata	francesa	21	Marsella
x Cap Arcona	alemana	21	Hamburgo
Saxon Prince	inglesa	22	Londres
x Italia	italiana	22	Génova
x S. Hohenberg	austriaca	21	Trieste
x Chili	francesa	23	Burdeos
Craigmhor	inglesa	23	Amberes

VAPORES A SALIR — MES DE DICIEMBRE

Nombre	Bandera	Fecha	Destino
Hypatia	inglesa	4	Hamburgo
Strathay	inglesa	5	Dunkerque
M. de Larrinaga	inglesa	5	Nueva York
Criana	inglesa	5	Liverpool
Eugenia	austriaca	6	Trieste
x Sicilia	italiana	7	Génova
Wittenberg	alemana	7	Bremen
Turakina	inglesa	8	Londres (Mo.
x Verdi	inglesa	8	Nueva York
H. Warrior	inglesa	8	Londres
x Asturias	inglesa	8	Southampton
Aquitaine	francesa	9	Marsella
x Hollandia	holandesa	9	Amsterdam
x Cravia	inglesa	9	Callao (M°)
A. Troude	francesa	9	Havre
x Formosa	francesa	9	Marsella
x F. Umberto	italiana	9	Génova
Canning	inglesa	10	Liverpool
Koeln	alemana	10	Bremen
Alfeld	alemana	10	Génova
Eisenach	alemana	12	Bremen
E. Grange	inglesa	13	Londres
x Indiana	italiana	13	Génova
x Toscana	italiana	14	Génova
x Amazone	francesa	15	Burdeos
x Cap Vilano	alemana	15	Hamburgo
Axel Johnson	sueca	15	Gothenburg
Wyandotte	inglesa	15	Liverpool
Araby	inglesa	15	Liverpool
Rynland	holandesa	15	Amsterdam
Rimutaka	inglesa	15	Londres (M°)
H. Laddie	inglesa	15	Londres
Ormiston	inglesa	15	Amberes
x Montserrat	española	15	Barcelona
x Clyde	inglesa	15	Southampton
x Salta	francesa	16	Marsella
x Ortega	inglesa	16	Liverpool (M°)
x P. Mitre	argentina	10	P. del Sur
S. Range	inglesa	20	Liverpool
Bahrenfeld	alemana	20	Génova
x Brasile	italiana	20	Génova
Frankfurt	alemana	22	Bremen
x Barcelona	española	22	Barcelona
x Avon	inglesa	23	Southampton
H. Rover	inglesa	22	Londres
Cuthbert	inglesa	22	Manaos
x Re Vittorio	italiana	23	Génova

x Indica los vapores correos.

ALTURA DE LA MAREA

A las 6 a. m., 29.2 pies; á las 7, 28.10; á las 8, 28.6; á las 9, 28.2; á las 10, 27.2; á las 11, 27 2; á las 12, 26.6; á la 1 p. m., 26.10; á las 2, 26.10; á las 3, 26.10; á las 4, 26.6; á las 5, 26.6, y á las 6, 26.6. Uno más en el canal Norte. Viento NE., E. y SE.

LLEGADAS A LA RADA

Vapor inglés "Imperial", de Gulfport, con madera, á Maumus y Dodero; id id "Ocean Prince", de Nueva York, con carga general, á Christophersen Hnos.; id francés "Carol 1o.", de Cardiff, con carbón, á Bulman.

MOVIMIENTO DEL PUERTO

Entradas: vapor inglés "Moorgate", de Amberes, con carga general, en el dique 1; id italiano "Sicilia", de la rada, en la dársena Norte, á descargar; id brasileño "Amazonas", de Río de Janeiro, con carga, en la dársena Norte; id alemán "Cap Vilano", de Hamburgo, con 824 pasajeros y carga general, en el dique 4.

Salidas: vapor inglés "Manningtry", del Riachuelo, para Tampa, en lastre; id italiano "Cavour", del dique 4, para Génova, con pasajeros y carga.

NOMINA DE LOS VAPORES DE ULTRAMAR SURTOS EN EL PUERTO

Dársena Norte—"Novillo", "Hollandia", "Amazonas", "Sicilia".

Dique 4—"Minneburg", "Asturias", "Santa María", "Koln", "Eugenia", "Strathallan", "Formosa", "Highland Laddie", "Cap Vilano".

Dique 3—"Brittany", John Wilson", "Strathay", "Birchfield", "C. Romano", "Oriana", "Eisenach", "Axel", "Johnson", "Silvia", "Bramley", "Austria".

Dique 2 — "Canning", "Miguel de Larrinaga", "Alster" "Lynorta" "Barón Baeyens", "A. Troude", "Hypatia", "Honorius", "Bellucia", "Verdi", "Rembrandt".

Dique 1 — "Winnfield", "Mineola", "Clan Macintyne", "Ontarian", "Rynland", "María C.", "Bantu", "Consols", "Cabo Frío", "Moorgate", "Wittenberg".

Dársena Sur—"Llangibby", "Cachalote", "Jerseymoor", "Pellegrini", "Silksworth Hall", "Treverlyn", "Don Emilio", "Trelissich", "Whitehall", "Northwaite".

Riachuelo — "Kingsway", "Bertholey", "Eveline", "Canadia", "Royal", "Bellasco", "Tempus", "Sellasia", "El be", "Min", "Cotovia", "Patagonia", "Dipton", "Germanic", "Westmoor", "Crown", "Upcerne", "Brachembor", "Ludgate", "Ulidia", "Tresillian", "Upplands", "Honemoor", "Greenbank", "Queen Mary", "Saint Ronalds", "Ryde", "Vilma", "Atland", "Denaby".

Dock Sur—"Neuquén", "Santos", "Zillah", "Southlands", "Harmodius", "Orcadian", "Rawson", "Alfeld", "Centenario", "Bahrenfeld", "Highland Warrior", "Ariel", "Cloughton", "Hyacinthus", "Dorisbrook".

SITUACION DE LOS VAPORES CORREOS Y DE PASAJEROS

Mala Real Inglesa

"Asturias", dique 4; saldrá el 8

"Amazon", salió el 3 de Pernambuco para Southampton.

"Avon", salió el 29 de Noviembre de Madeira para ésta.

"Araguaya", en Southampton.

"Aragon", saldrá el 8 de Diciembre de Southampton.

"Clyde", salió el 1o de Bahía para ésta.

"Danube", salió el 1o. para Southampton.

"Thames", salió el 1o. de Diciembre de Southampton.

Hamburgo Sudamericana y Hamburg Amerika Linie

"Cap Blanco", salió el 29 de Noviembre de Río de Janeiro para Hamburgo

"Cap Ortegal", salió el 3 de Lisboa para Hamburgo.

"Koenig Friedrich August", saldrá el 12 de Hamburgo.

"Cap Finisterre", (nuevo), salió el 26 de Noviembre de Lisboa, para ésta.

"Cap Vilano", dique 4; saldrá el 15.

"Koenig Wilhelm II", salió el 2 para Hamburgo.

"Cap Arcona", salió el 3 de Southampton para ésta.

Messageries Maritimes

"Magellan", salió el 20 de Noviembre de Dakar para Burdeos.

"Chili", salió el 2 de Lisboa para ésta.

"Amazone", salió el 2 de Pernambuco para ésta.

"Cordillère", salió el 1o. para Burdeos.

"Atlantique", saldrá el 15 de Burdeos.

Lloyd Italiano

"Cordova", pasó el 27 de Noviembre por Río Janeiro en viaje para Génova.

"Principessa Mafalda", salió el 3 de Barcelona para Génova.

"Indiana", salió el 3 de Santos para ésta.

Lloyd Sabaudo

"Principe di Udine", salió el 24 de Noviembre de Santos para Génova.

"Tomaso di Savoia", salió el 30 de Noviembre de Génova.

Société Générale de Transports Maritimes

"Salta", salió el 28 de Noviembre de Dakar para ésta.

"Plata", salió el 30 de Noviembre de Marsella.

"Formosa", dique 4; saldrá el 9.

"Pampa", saldrá el 10 de Marsella.

"Paraná", salió el 2 para Marsella.

La Veloce

"Savoia", salió el 2 para Génova.

"Italie", salió de Génova, el 2 de Diciembre.

"Brasile", salió el 30 de Noviembre de Dakar para ésta.

"Argentina", en Génova.

Navigazione Generale Italiana

"Regina Elena", salió el 25 de Noviembre para Génova.

"Re Vittorio", salió el 30 de Noviembre de Génova.

"Umbria", salió el 25 de Noviembre de Génova.

"Sicilia", dársena Norte.

"Principe Umberto", salió el 1o. de Río de Janeiro para ésta.

"Sardegna", salió el 25 de Noviembre de Río de Janeiro para Génova.

Trasatlántica Española

"P. de Satrústegui", salió el 1o. para Barcelona.

"León XIII", salió el 3 de Diciembre de Barcelona.

"Monserrat", salió el 24 de Noviembre de Tenerife para ésta.

Lloyd Real Holandés

"Frisia", salió el 3 de Vigo para ésta.

"Hollandia", dársena Norte.

"Zeelandia" salió el 23 de Noviembre de Río de Janeiro para Amsterdam.

Austro Americana

"Laura", salió el 22 de Noviembre de Río de Janeiro para Trieste.

"Sofia Hohenberg", salió el 30 de Noviembre de Almería para ésta.

"Atlanta", en Trieste.

VAPORES ESPERADOS

Hoy: inglés "Trelawny", de Cardiff, con carbón; inglés "Inverie", de Calcuta, con arpillera; id "Sutherland Range", de Londres, con pasajeros y carga general; inglés "St. Johann", de Londres, con carga general; inglés "Highland Heather", de Liverpool, con 660 pasajeros y carga general; inglés "Cervantes", de Nueva York, con carga general; id "Hornby Grange", de Newport, con carga general; id "Harmonides", de Liverpool, con carga general; id "Alconba", de Londres, con carga general; id "Swedish Prince", de Londres, con carga general; id "Borderer", de Dunkerque y escalas, con 671 pasajeros y carga general; alemán "Entre Ríos", de Hamburgo, con carga general.

Mañana: francés "Aquitaine", de Marsella, con 500 pasajeros y carga general; italiano "Principe Umberto", de Génova, con 866 pasajeros y carga general.

VAPORES A SALIR

Hoy: inglés "Ontarian", para Glasgow, en lastre; inglés "Southlands", para Colastiné, á cargar; brasileño "Cabo Frío", para Maceio y escalas, con productos; inglés "Hypatia", para Hamburgo, con frutos.

COSTA SUR

El vapor "Presidente Mitre", en viaje para ésta, salió ayer de Madryn.

VAPORES EN VIAJE

"Orissa", inglés, del Callao para Liverpool, salió ayer de Montevideo.

"Cádiz", español, de ésta para Barcelona, salió ayer de Santos.

"Clyde", inglés, de Southampton para ésta, llegará hoy á Río Janeiro.

Hoy son esperados en Montevideo: francés "Mont Cenis" de Marsella, alemán "Montevideo" de Hamburgo, inglés "Hesperides" de Liverpool, id "St. Johann" de Londres, id "Cervantes" de Nueva York; y mañana: inglés "John Hardie" de Burdeos, id "Highland Chief" de Londres.

VAPORES DE LOS RIOS

Se esperan hoy: "Londres" y "Río Uruguay" de Montevideo, "Viena" del Salto y escalas, "Río Iguazú" del Carmelo, "Astrea" de Gualeguay.

Salen hoy: "Luna" para el Carmelo, "Roma", "Viena" y "Río Uruguay" para Montevideo.

PUERTO DE LA PLATA

Entradas: vapor inglés "Westminster", de Nueva York, con carga; id id "Potaro", de Zárate, á completar su carga.

PUERTO DE MONTEVIDEO

Llegaron los vapores alemanes "Granada" y "Entre Ríos" de Hamburgo.

REGISTRO DEL ESTADO CIVIL

Y ELECTORAL

Oficina principal, Tucumán 854; sección 1a., Rivadavia 8151; sección 1a. (sucursal), Esquiú 132 (Nueva Pompeya); sección 2a., Monteagudo 12; sección 3a., Iriarte 566; sección 4a., Almirante Brown 1078; sección 5a., Fray Cayetano 65; sección 6a., Belgrano 4139; sección 7a., Bartolomé Mitre 4309; sección 8a., Rincón 1454; sección 9a., Ecuador 385; sección 10a., Alberti 340; sección 11a., Azcuénaga 487; sección 12, Santiago del Estero 941; sección 13, Bolívar 669; sección 14, Montevideo 135; sección 15, Malabia 261; sucursal de la sección 15, Habana y Esperanza (Villa Devoto); sección 16, Juramento y Cuba (Municipalidad); sección 16, Nahuel Huapí 5058 (nuevo); sección 17, Federico Lacroze 2469; sección 18, Gurruchaga 2164; sección 19, Santa Fe 2305; sección 20, Uruguay 1036.

Los nacimientos deben ser declarados por el pariente más cercano ó por la partera, dentro de los tres días de producidos, bajo pena de multa ó prisión.

Inscripciones de ayer

MATRIMONIOS

Sección 1a.—José A. Mazzarino, argentino, conductor, con Casimira Grolo, oriental; Vicente Monte, italiano, albañil, con Rosa Sgaramella, italiana; Gustavo G. Depréz, argentino, carrero, con Luisa Framini, argentina.

Sección 2a.—Ernesto Calcaferre, italiano, constructor, con María Bellusclo, italiana; José Agudo, español, industrial, con Andrea Gómez, española; Ramón Lucero, argentino, jornalero, con Carmen González, española; Miguel Lombardi, italiano, pintor, con María Cirigliano, norteamericana.

Sección 3a.—Francisco Razzitte, argentino, Olavarría 1079, con Ernesta Valle, argentina, Pilcomayo 416; Manuel Aboy, argentino, San Antonio número 1190, con Guillerma Domínguez, oriental, Santa María 907; Pedro Marco, italiano, Hornos 540, con Amelia Tronchet, italiana, Hornos 542; José Guridi, español, Burzaco, con Gregoria Josefa Mendizábal, española, Lima 1835; Francisco Rodríguez, español, Herrera número 2178, con Genoveva Díaz, española, Herrera 2178; Pedro Gabela, español, Azara 81, con Angustias López, española, Azara 81.

Sección 5a.—Bernardo Pacheco, argentino, empleado, con María E. Gobbi, argentina; Hermenegildo A. Santi, argentino, sastre, con Angela A. Cordobés, argentina; Juan Cerlani, oriental, empleado, con Consuelo de Martino, italiana; Francisco Leijo, español, carpintero, con Valentina Galdo, española; Fernando Barrera, español, jornalero, con Teresa Muscillo, argentina.

Sección 6a.—Ernesto Loffredo, argentino, comerciante, Muñiz 858, con Adelaida Giusti, italiana, Muñiz 858; Valerio Donadei, italiano, empleado, Yapeyú 670, con Josefa Dapero, italiana, Yapeyú 670; Carlos Buschiazzo, oriental, mosaiquista, Pringles 257, con Rosa Nava, argentina, Quito 3944; Agustín Devoto, italiano, industrial, Caseros 1745, con María Botto, italiana, San Carlos 3902; José Basso, italiano, albañil, Quito 3847, con Josefa Geraco, italiana, Barros 824; Santiago Maiorana, italiano, albañil, Doblas 542, con María D. D'Aniello, argentina, Matorras 245; José Garanzini, italiano, albañil, calle Arengreen 87, con Angela Vaggi, argentina, avenida La Plata 930.

Sección 7a.—Victorio Nocetti, italiano, comerciante, con Teresa Groglopo, argentina.

Sección 8a.—Héctor Santos Lara, oriental, empleado, Independencia 2751, con Susana M. Arbelo, española, Independencia 2754; Atanasio Acera, español, jornalero, Cochabamba 2578, con Bernardina Cabrera, española, Cochabamba 2578; Juan Maggio, argentino, comerciante, Independencia 1836, con Celina Filandi, argentina, Independencia 1880; José Ragaanti, italiano, mecánico, Rincón 1481, con Cristina Quercia, italiana, Rincón 1481; Isidro Vega, español, chauffeur, Melo 984, con María R. Duro, española, Cochabamba 2999; Jorge Alsina, argentino, empleado, G. Urquiza 1430, con María L. Cardoso Chiclana, argentina, G. Urquiza 1430; Lucio Castillo, argentino, zapatero, Cochabamba 3595, con Carmen Caride, oriental, Irala 141; Salvador Contardi, argentino, mecánico, Sarandí 1257, con Gloria Sánchez, española, Sarandí 1257; Francisco P. Dicaprio, italiano, empleado, Pasco 1158, con Ceferina Sayans, española, San Juan 2252; Tomás Hooper, oriental, empleado, Herrera 1292, con María Celia Mariaquirena, argentina, Cochabamba 3279; Celestino Villa, italiano, ingeniero, Azcuénaga 581, con Santina Pasini, italiana, Independencia 2680.

Sección 10a.—José Pascuali, italiano, constructor de obras, Arenales 1240, con Cecilia Fernández, española, Moreno 2567; Pedro Didyme, francés, empleado, Callao 455, con Josefina López, española, Pasco 834.

Sección 11a.—Vito Rignone, italiano, albañil, Ombú 649, con Vita Catania, italiana, Ombú 649; Santiago Frandina, italiano, carpintero, Reconquista 458, con Carmen Pulelo, italiana, Paso 358; Antonio Gatielli, italiano, comerciante, Ayacucho 734, con Pascuala Sicilia, argentina, Ayacucho 736; Aldo Bonfanti, italiano, comerciante, Sarmiento 1971, con Cándida Castrilli, argentina, Sarmiento 1971; Pedro Scarzosi, argentino, herrero, Larrea 727, con Irene Sosso italiana, Sarmiento 2578.

Sección 15a.—Pedro Canal, español, comerciante, con María Castelló, española; Francisco Beneo, argentino, mecánico, con Luisa Garabaglia, argentina; Genaro Lazzari, italiano, mecánico, con Adelaida Benzetti, italiana; Antonio Vázquez, español, empleado, con Flora Capelán, española.

Sección 16a.—Domingo Groppo, italiano, comerciante, Donado 1396, con Josefina Carioli, italiana, Lugones 3464; Francisco Díaz, español, conductor, Holmberg 2333, con Vilasia Val, española, Holmberg 2333.

Sección 17a. — Francisco Colombo, italiano, Zabala 3192, con María Zanini, italiana, Conde 757.

Sección 18a.—Benito Sangregorio, italiano, albañil, Medrano 1367, con Enriqueta Luparoti, italiana, Medrano 1367; Genaro Catapano, italiano, mecánico, Canning 1252, con María Lasala, italiana, Canning 1252; José Frola, italiano, empleado, Gorriti 1848, con Corina M. Antonini, italiana, Gorriti 1848; Eduardo Sánchez, español, estuchista, Billinghurst 885, con Clara Sarniquet, argentina, Lavalleja 830; Juan Abatte, árabe, bombero, Nicaragua 38, con Rosa Lencinas, argentina, Malabia 1781; Cayetano Avellino, italiano, pintor, Lerma 263, con Gracia Landarie, italiana, Lerma 263; Alfonso Colaberi, argentino, abastecedor, Serrano 1621, con Rosa Frinarco, argentina, Cabrera 5241; Carlos Hutter, austriaco, empleado, Acevedo 3231, con Elsa Oberer, suiza, Acevedo 3231.

Sección 19a.—Solari Santiago Pablo, argentino, empleado, Gallo 2065, con Luisa Destefani, italiana, Gallo 2049; Pedro López, argentino, empleado, Ayacucho 1675, con Inocencia H. Casamayor, argentina, Ayacucho 1675; Pascual Saraco, italiano, jornalero, Pueyrredón 2324, con Rosario Franchini, italiana, Pueyrredón 2326; Luis Pirchio, italiano, carpintero, Gutiérrez 2639, con María Montagán, italiana, Anchorena número 1755.

Sección 20a.—Alberto Roda, español, electricista, con María Peiró, española; Jesús Martínez, español, jornalero, con Josefa Suárez, española.

DEFUNCIONES

Sección 1a.—Beatriz Viñoles, 4 años, argentina, Zelarrayán 558.

Sección 2a.—Roso Fernández, 9 años, argentino, Catamarca 2026; José Raúl Turzos, 4 meses, argentino, Inclán 511; Margarita Rabeuf, 20 años, francesa, hospital Muñiz.

Sección 3a.—Rosario Juana Solla de Peralta, 39 años, argentina, Aristóbulo del Valle 1381; Florentina Alvarez, 7 meses y 15 días, argentina, Santa Adelaida 324; Julia Inés, 4 meses y 20 días, argentina, Casa de Expósitos; Alda Senesi, 10 años, argentina, Casa de Expósitos; Luis Antonio Blanco, 4 meses y 8 días, argentino, Casa de Expósitos; Faustina Sara Pérez, 9 meses y 15 días, argentina, Casa de Expósitos; Juan Bautista, 28 días, argentino, Casa de Expósitos; Luis Grassi, 39 años italiano, Hospicio de las Mercedes.

Sección 4a.—Alfredo Abascal, 8 meses, argentino, Olavarría 1111; Francisco S. Farella, 3 meses, argentino, Necochea 1430; Amando Sarco, 8 meses, argentino, Irala 1176; Enrique Poccaluga, 20 años, argentino, Olavarría 1465.

Sección 5a.—José Buscem, 8 días, argentino, hospital T. Alvarez; María Hurtado Villa, 7 meses y 15 días, argentina, Provincias Unidas 2654; Benzim Meind, 29 años, ruso, Helguera 662; Gertrudis G. Mayo, 8 meses, argentina, Fray Cayetano 885; Delfina Giacobbe, 3 meses, argentina, Convención 1339; Rosa Lamas, 5 meses, argentina, Tramway 1140; Jaime Feliciano, 2 días, argentino, hospital T. Alvarez.

Sección 6a.—Delfina Pizzagalli, 17 años, argentina, Yapeyú 626; José Noain 12 años, argentina, Muñiz 864.

Sección 7a.—N. González, Parral 756; Antonio González, 2 días, argentino, Parral 756; Dionisio Luis Almada, 5 meses, argentino, Almagro 1006.

Sección 8a.—Julio Plaetsier, 66 años, belga, Sarandí 466.

Sección 9a.—Secundina M. de Piñeiro, 60 años, oriental, hospital San Roque; María L. Rodríguez, 10 meses, argentina, Sarmiento 3014; Juan León Zavala, 70 años, argentino, Moreno 2979.

Sección 10a.—Mercedes González, 2 meses, argentina, Méjico 1992; Rosa Frega, 4 años, argentina, Méjico 2405.

Sección 15a.—Teresa Bertazzo, 13 meses, argentina, Jonte y Sud América; Josefa Rey, 8 meses, argentina, Paz Soldan 4744; María Acevedo, 8 meses, argentina, Zamudio 1431; Alejandro Novoa, 29 años, español, hospital Torcuato de Alvear; Víctor Filantre, 50 años, italiano, hospital Torcuato de Alvear; María R. de Grosso, 41 años, española, Warnes 811; Luis Bertetti, 37 años, italiano, hospital Tornú; Eduardo Sotelo, 28 años, español, hospital Tornú; Bela Krimesman, 5 meses, argentina, Condarco 1232; Signe Mellby, 6 meses, argentina, M. Paz 4478.

Sección 16a.—Margarita Elvira Gallisharo, 5 meses, argentina, Monroe 4950; Lorenzo Acosta, 31 años, argentino, Guanacache 5012; María Emilia, 6 meses, argentina, Miller 2329.

Sección 17a.—Matilde María P. de Soulé, 22 años, argentina, Freire 321; Zulema Eloisa Romero, 1 año, argentina, Conde 1371; N. N., Virreyes 1483; Alfredo Pedro Duro, 7 años, argentino, Maure 3056; Rosa Perola, 1 año y 6 meses, argentina, Arguibel 1078; Teodora Mitrietti de Neve, 81 años, italiana, Rosetti 353; María Luisa Padín de Nietis, 87 años, argentina, Soler 2725.

Sección 18a.—Tomás Heredia, 7 meses, argentino, Thames 1236; Salvador Marcovechio, 13 años, italiano, Aráoz 827; Mariano Bejarano, 74 años, argentino, Oro 2428; Rosa de la L. de del Río, 89 años, argentina, Lavalleja 547; Manuel Moreno, 3 años, español, Lavalleja 1159; Lorenzo A. Gaggero, 10 meses, argentino, Honduras 628.

Sección 19a.—Amalia L. Ottolagrano, 6 meses, argentina, Bustamante 1638.

Sección 20a.—Lola Dorotea Resio, 24 años, argentina, Callao 2049; Ricardo Luis Beláustegui, 4 años y 6 meses, argentino, Montevideo 1480.

SECCION SOLICITADAS

SI USTED TIENE TOS ES PORQUE quiere.—Las pastillas del doctor Puy, de París, curan toda clase de tos en pocas horas. Venta en grandes farmacias.

SECCION NOTABLES

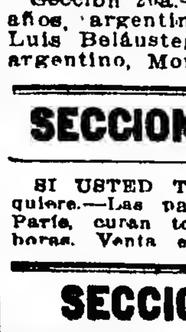

Curación de la OBESIDAD por DENSMORE de New York

Desea Vd. bajar 8 kilos por mes sin dieta y sin la menor molestia en su salud? Use el TE DENSMORE, contra la Obesidad.

Por instrucciones y precios, dirigirse á los agentes por carta adjuntando estampilla de 5 centavos.

M. FIGALLO y Ca.—Buenos Aires. Calle MAIPU 212

Vuelta Abajo

Cigarrillos á 20 y 30 centavos

CADA VEZ MEJORES

LOS CUPONES GRANDES Y CHICOS QUE CONTIENEN LOS ATADOS DE CIGARRILLOS DE 20 CENTAVOS, SON SIEMPRE VÁLIDOS PARA EL CANJE DE OBJETOS DE VALOR O SU IQUIVALENCIA EN EFECTIVO DE 2 CENTAVOS

León Durán.

PARA LA PLAYA Y EL CUARTO DE BAÑO

tenemos el más extenso surtido de artículos de excelente calidad á precios muy económicos.

1 TRAJES de baño para señora, en sarga azul, pura lana, adornados con trencilla blanca. Recomendamos este artículo por su color inalterable, á $ 7.50 y á . . . . $ 5.—

2 TRAJES de baño para señora, en sarga especial pura lana, con bordados de trencilla blanca, espléndido surtido en modelos de gran novedad á $ 10.50 y $ 8.50

3 TRAJES de baño para señora, en sarga de lana extra fina, azul, con rico adorno de trencilla blanca y botones de nácar. Lo último recibido como novedad á $ 17 y 13.50

4 CAPAS de baño, para señora, en sarga de lana azul superior, con adornos de trencilla blanca á $ 6.50 y $ 5.80

5 CAPAS de baño, para señora en sarga de pura lana azul, clase muy fina, color inalterable, con adornos de trencilla blanca á $ 13.50 y 8.50

6 CAPAS de baño, para señora, en sarga de lana azul, con espléndido bordado blanco y cordones en forma de borlas (modelo de gran novedad) á $ 19.50 y $ 16.—

7 TRAJES de baño, para hombre, en sarga de lana azul, adornados con trencilla blanca á pesos 8.80, 7 y . . $ 4.90

8 TRAJES de baño, para niños, en sarga de lana azul y adornos de trencilla blanca. Años: 4 á 6, $ 3.20; 8 á 10, $ 4.20; 12 á 15 á. . $ 4.90

Id. para niñas. Años: 4 á 6. á $ 2.50; 8 á 10, $ 2.90; 12 á 15, á . $ 3.30

9 GORRAS de baño, para señora, de cretona impermeable, de clase especial, con adornos de trencillas de lana y seda cauchú, gran variedad en gustos y colores chinescos y pompadour, á $ 1.70, 1.40 y. . . .$ 0.85

10 "LIBERTI", lo más ditado que se recibe en boinas de cauchú (garantimos su especial resultado) á. . $ 2.90

Otra en muy buena clase á. . . . . . . $ 2.50

11 GORRAS de baño, en seda cauchú, gran fantasía "Estilo Harem" y otros modelos de última creación. á $ 5, 4.80 y . . . . . . $ 3.80

Otras en seda cauchú colores lisos, escocés y pompadour, con adornos de fantasía á pesos 3.50 y. . . . . $ 4.60

12 SACOS en punto de lana doble tejido á mano, blanco formando tornasol, esmeralda reina, fisel y Bleu de France, modelos recibidos especialmente para playa, á . . . . $ 16.50

Gorras haciendo juego, á . . . . $ 2.40

EXCEPCIONAL: Salidas de baño, para hombre de rico género turco, de color, á. . . . . . $ 4.90

SALIDAS DE BAÑO de clase extra colores de fantasía, á $ 11.50, 8.50 y. . . . . . . $ 5.95

SALIDAS DE BAÑO, tejido superior, fabricación francesa, tamaños muy completos, á pesos 28.50, 20.50, 15.50 y 14.75

SALIDAS DE BAÑO para niños, color.

Centímetros		
70	á $	2.70
85	á $	2.95
100	á $	3.65
120	á $	4.40

SALIDAS DE BAÑO para niños, blancas.

Centímetros		
70	á $	2.50
85	á $	2.70
100	á $	3.10
120	á $	3.70

TOALLAS turcas, blancas á $ 2.50, 1.90, 1.70, 1.20 y. . . . . . . $ 0.45

TOALLAS turcas blancas, vainilladas á pesos 2.90, 2.50 y. . $ 1.70

TOALLAS turcas, color, á $ 2.50, 2.10, 1.90, 1.35, 0.80 y . . . . . $ 0.55

TOALLAS turcas, color, rica clase, tamaño muy grande, á. . . . . . $ 1.40

GUANTES de género turco, la 1|2 docena á $ 0.90

GENERO turco de clase superior, en color y blanco, ancho 1.70 centímetros, el metro á $ 2.50

GENERO turco, á cuadros, ancho 1.70 centímetros, el metro á pesos 4.20 y . . . . . . $ 2.90

CAPAS de baño, para señora, de rico género turco, blanco, á . . . $ 3.50

La misma, en color á $ 3.95

ALFOMBRITAS de género turco, reforzadas, para baño á $ 2.90 y $ 2.40

SABANAS de baño, fabricación inglesa, 14, 12, 9.50, 6, 4.80 y . . . $ 3.80

SABANAS de baño, fabricación francesa, colores fantasía, á pesos 18.50, 15.80, 12.60, 9.80, 7.80. 5 y . . . . . . $ 4.60

EXCEPCIONAL: Sábanas de baño, género turco, extra en color y blancas, tamaño 175 por 200, sin fleco, á. . $ 4.90

GUANTES para fricción, en cáñamo especial, cada uno á. . . . . $ 0.40

GUANTES para fricciones, en crin vegetal, cada uno á . . . . . $ 0.70

FAJAS para fricciones, dorsales, secas y húmedas, varios estilos, en crin, cada una á . . $ 1.60

FAJAS de crin para fricciones dorsales enérgicas, cada una á. . . $ 1.50

ZAPATILLAS de paja, muy livianas, para salidas de baño, el par pesos, 1.20, 0.80 y á. . $ 0.40

ZAPATILLAS para salidas de baño, en género turco, con suela, para señora, el par á pesos 2.70 y. . . . . $ 1.50

Para hombre el par á pesos 3 y . . . . $ 2.—

SALIDA DE BAÑO de género turco, clase superior, para hombre y señora. $ 4.70

TIENDA SAN JUAN

ALSINA Y PIEDRAS - BUENOS AIRES

Société ame. des Etablissts. Delaunay Belleville

SAINT-DENIS-SUR-SEINE (FRANCE)

Gran Premio Paris 1889
CALDERAS BELLEVILLE
Patentadas

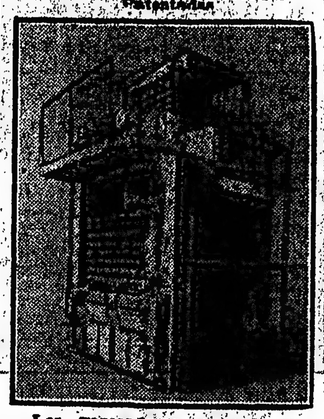

Los generadores de tipo fijo, último modelo, pueden estar provistos de recalentadores de agua de alimentación (economizadores) y de sobrecalentizadores de vapor, fáciles de limpiar é inspeccionar. Realizan el máximo de economía de combustible.

TIPO MARINO

Aplicados á todos los tipos de buques de guerra y mercantes. Estas aplicaciones representan un poder de más de 2.000.000 de caballos de fuerza.

Seguridad, economía, espacio reducido, manejo fácil. Duración ilimitada.

Hors Concours Paris 1900
MAQUINAS BELLEVILLE
A gran velocidad, con lubricación continua á alta presión, por bomba oscilante, sin SOPAPAS.
Patente de invención del 14 de Enero de 1887.

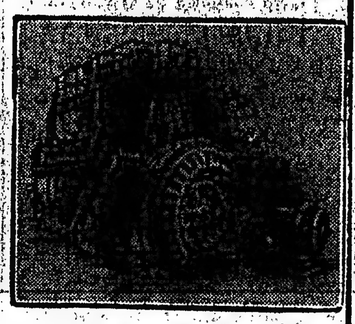

Manejo fácil. Larga duración. Marcha silenciosa. Consumo de vapor moderado. Peso y espacio requerido reducidos.

Grupos electrógenos
Condensadores—Bombas

Estudios gratuitos de proyectos de instalación

Ingeniero CARLOS AGOTE
183 FLORIDA 183 — Bs. Aires

EL MEJOR CIGARRILLO FINO

NEAPOLIS

De 25, 30 y 40 centavos

CARLOS PELLEGRINI

De 60 centavos

Cigarrillos de lujo, con boquilla de corcho

MOLINA & Cía.

MAQUINAS DE COSER
BICICLETAS INGLESAS
GRAFOFONOS y DISCOS
DE TODAS MARCAS

A PLAZOS EN PEQUEÑAS CUOTAS
ACCESORIOS EN GENERAL
PERSISTENT & Co.
366 -- SALTA -- 366
TELEFONOS: Unión 24 Libertad: Coop. 19 Central.

Dr. RIVABELLA, Oculista
Diplomado especialista de oculistas en las Facultades de París y Turín. Director del servicio de Oculística del hospital Italiano de Buenos Aires. Especialidades: Fondo del ojo, Cataratas, Vías lagrimales, Granulosa, Manchas de la córnea, Estrabismo, Dioptrica. De 2 á 5. Domingos de 10 á 11. Lavalle 1312. védic.

AJENJO... BERGER
Dr. Nocetti
Del hospital de Clínicas. Enfermedades de los OJOS y ANTEOJOS. Maipú número 585. De 1 á 4 p. m. perm.

DR. JOSE SABATINI
Médico-cirujano
Especialista diplomado de la clínica de vías urinarias de la Facultad de París. Enfermedades de riñones, próstata, vejiga, etc. Bartolomé Mitre 872, de 2 á 5 de la tarde. v31

HEMORROIDES
Tratamiento radical sin operación sangrienta, doctor E. G. Figueroa. Enfermedades intestinales estómago y abdominales. TUCUMAN 565, de 2 á 5 p. m. perm.

606
Se aplica en el Sanatorio Italiano, calle Perú 443, bajo continua vigilancia médica. perm.

AFECCIONES DE LAS VIAS URINARIAS y SECRETAS
El doctor Ferulano, profesor de la universidad de Nápoles, ha vuelto de las clínicas de Europa. Tucumán 696. Consultas de 2 á 10 a. m., de 2 á 5 y de 7 á 8 p. m. Domingos, de 2 á 10 a. m. vlédic.

HERNIA UNICO CUYO
Reducción garantida con el moderno SIPLEX automático. Cómodo al uso y de adaptación perfecta, es, hoy día, el único sistema reconocido á la vez seguro y ulcus. 429 Sarmiento (antigua calle Cuyo). v4

Dr. CARLOS D. PICCARDO
Del servicio de vías génito-urinarias del Hospital de Clínicas. Unicamente génito-urinarias, (riñón, vejiga, próstata, uretra, etc.) De 2.30 á 6 p. m., Corrientes 643. Particular, Cangallo 2370. 1p

Dr. NICOLAS REPETTO
Ex profesor de cirugía en la Facultad de Medicina y en el hospital Italiano. Especialista en cirugía y enfermedades de señoras. Ha trasladado el consultorio á Corrientes 1943. Consultas de 2 á 5 p. m. v24

El mejor regalo de Navidad
CAJON RECLAME "PECH"

No demore en enviarnos su pedido

Como reclame de los artículos de nuestra casa y con la cooperación de Manuel Pérez y Cía. Ltda. remitiremos á las primeras personas que lo soliciten nuestro "CAJON RECLAME", conteniendo lo siguiente:

Por $ 20 m|n. cajón núm. 1

2 botellas Champagne Grandin ó Trianon
1 botella Oporto superior 1867
1 botella Sauternes A. Pech y Cía.
2 botellas de 1|2 l. licor extra fino Bardinet de Burdeos.
1 pan dulce de 2 kilos.
1 caja de galletitas Gaufrete "Imperial"
3 miniaturas (Rhum Negrita y licores Bardinet)
5 pantallas y abanicos reclame

Por $ 12 m|n. cajón núm. 2

Un cajón con el mismo surtido que el del No. 1, pero equivalente á la mitad de la cantidad.

La oferta es limitada á 5000 cajones

Nota: Los pedidos son recibidos desde ahora y los remitimos para la fecha que se nos indique.

El pan dulce será elaborado el día de la expedición por la renombrada casa Carpinacci é hijos.

Dirigir los pedidos á

AUGUSTO PECH & Cía. CHARCAS 1583
Teléfono: Unión, 3220 Juncal

IMPORTANTE
PARA NUESTRA CLIENTELA

SI Vº NO CAMBIA SUS LÁMPARAS EN NUESTRAS SUCURSALES DIRÍJASE A NUESTRA
OFICINA DE INFORMES
SARMIENTO 961
PIDIENDO NO SE LE COBRE EN ADELANTE EL
1/4 CENTAVO ORO
POR K. W. H. CONSUMIDO POR LA REPOSICIÓN DE
LÁMPARAS
TAPONES y FUSIBLES

Cía ALEMANA TRANSATLÁNTICA DE ELECTRICIDAD.

La Bacheliére
en
Polonia

NOVELA POR GABRIELLE RÉVAL
En venta, 500 calle Florida y en las principales librerías

Esta novela, de uno de los escritores femeninos más conocidos en Paris, es la continuación de la Bacheliére. Se leerá con placer la vida trágica de esta interesante francesa, que conquista y defiende su felicidad en medio de circunstancias las más patéticas de la vida Polonesa.

:O:

Todo el mundo estará deseoso de leer esta novela llamada á tener un gran éxito.

¡Como Aguinaldo! Relojes para todo el mundo. Excepcionales precios hasta el 15 de Enero
HAGAN SU PEDIDO PRONTO

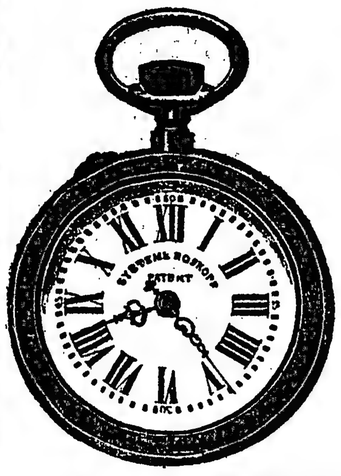

De acero ó niquel . . . $ 1.35
Con cadena dorada ó niquelada . . . . . $ 1.60

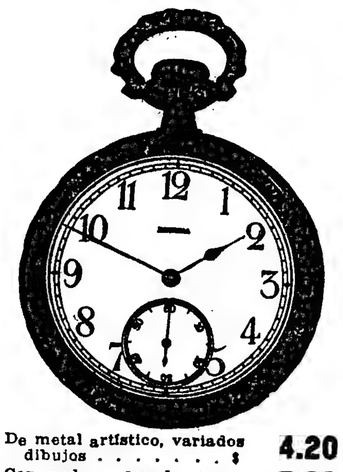

De metal artístico, variados dibujos . . . . . $ 4.20
Con cadena dorada ó niquelada . . . . . $ 5.00
Precios hasta el 15 de Enero

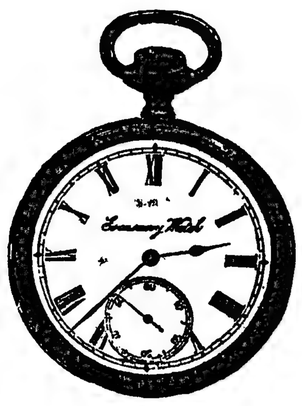

De acero, niquel ó metal artístico, á vidrio chato $ 6.00
Precios hasta el 15 de Enero

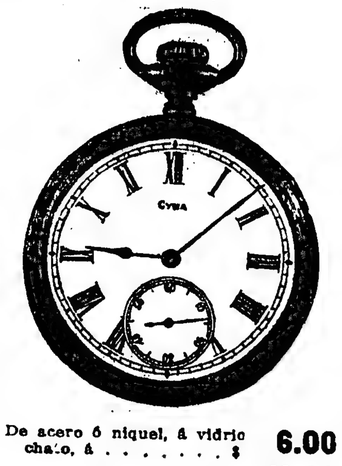

De acero ó niquel, á vidrio chato, á . . . . . $ 6.00
De plata grabado á vidrio $ 10.00
Precios hasta el 15 de Enero

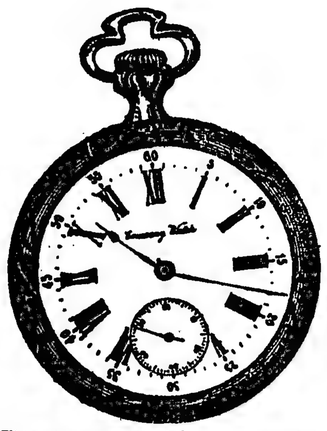

Tipo grueso especial para maquinistas, mecánicos, etc.
De metal artístico á vidrio . . . . . $ 11.00
De metal artístico, tres tapas . . . . . $ 14.00
De plata artístico á vidrio $ 15.00
De plata artístico, tres tapas, ... $ 19.00

DE NUESTRA ESPECIAL FABRICACION
De acero ó niquel, á vidrio á . . . . . $ 15.00
De plata grabado á vidrio á . . . . . $ 20.00
De acero ó niquel, 3 tapas á . . . . . $ 18.00
De plata, grabado, 3 tapas á . . . . . $ 23.00
Variedad de tipos en oro 18 quilates

PARA OTROS TIPOS y MODELOS, VISITEN NUESTRA SECCION RELOJERIA

Apareció el nuevo catálogo ilustrado núm. 11 que se remite franco de porte al interior de la República. Solicítenlo por carta á la sección interior.

CASA ESCASANY
Sociedad Anónima
Buenos Aires

PERU esq. RIVADAVIA y FLORIDA 84-88 Sucursales en Tucumán y en Mar del Plata

Todo pedido, cuyo valor exceda de $ 5, se remitirá franco de porte al interior de la República, con excepción de los artículos cuyo peso y volumen no permitan despacharse por encomienda postal.

Los pedidos del interior deben venir acompañados de su importe. - Certifiquen las cartas á fin de evitar extravíos.

BALAOO

Por GASTON LEROUX

(Especial para LA PRENSA)

(46)

LIBRO TERCERO

BALAOO HOMBRE DE MUNDO

—Cuando hayas acabado de hacer ojos del tamaño de una capota de cabriolé, me dirás lo que te asombra aquí, mi hijo.

Era Coriolis que rompía así el silencio embarazoso, que había seguido á la sopa.

Patricio, así interpelado, sintió vergüenza delante de Magdalena. Tuvo, sin embargo, la audacia de replicar bajando la nariz sobre su plato:

—Lo que me asombra aquí es el monóculo "del señor Noel".

Magdalena le advirtió en seguida, con un pequeño puntapié debajo de la mesa, que acababa de decir una tontería. Pero era tarde, el tío ya la emprendía con él:

—Tu padre lleva anteojos, no veo porque el "señor Noel", cuya vista se halla debilitada del ojo izquierdo habría de privarse de un cristal cóncavo. El astigmatismo no es el privilegio de la raza blanca, ni el uso de los lentes para corregirlo.

Esto fué dicho en un tono seco y desdeñoso que fulminó á Patricio. El joven quiso disimular su aniquilamiento bajo una sonrisa amable.

—¿Por qué te sonríes? Sin duda te encuentras espiritual. Consuélate, no eres el único de tu especie. Son todos tallados en la misma madera, los jóvenes de hoy que no han abandonado las faldas de la madre. Si tú hubieras dado como yo, tres veces la vuelta al mundo, no quedarías asombrado delante de un indígena de Malasia que lleva mejor que tú el jaquet y el chaleco (no le has visto todavía de smoking) y que te enseñaría, por primer secretario de notario que seas, el Bandy-Lacantinerie (1).

Y como Patricio anonadado, se callara:

—¡Pregunta! ¡Pero pregúntale pues!

—No aturda, pues, así á ese pobre joven—se dejó oir la voz llorosa de Gertrudis en un ruido de platos y cubiertos de plata.

Se le hizo cerrar la puerta por fuera con todos los honores que le eran debidos.

Magdalena tuvo la mala inspiración de protestar; Coriolis le cerró la boca á ella también:

—¡No quiero... ¿entienden? ... no quiero que se estén burlando de Noel!

—¡Pero, tío, nadie se burla de él!—exclamó al fin Patricio en un sobresalto de desesperación.

—¡Vamos, apenas acababas de entrar aquí, cuando ya le mirabas como á un fenómeno! ¡No quiero!... ¿oyes?... ¡no quiero que le miren como á un fenómeno! Todo el mundo no puede haber nacido en la calle de l'Ecu, en Clermont Ferrand.

—¡Papá! Patricio no ha dicho nada que pueda contrariarte. Te calientas la cabeza por nada ahora.

—¡Eh! me harán enfermar entre todos ustedes, tantos como son; Noel como los otros.

Noel parecía no oir y se atracaba concienzudamente con una fuente entera de coles de Bruselas.

—¡Bueno, ahora es Noel!—dijo Magdalena esforzándose por reir.

—¡Y Zoé también!—continuó Coriolis terriblemente gruñón.

—¿Qué he hecho yo?—preguntó la voz inocente y armoniosa de la gentil Zoé.

—Has vuelto á tener cuatro grandes faltas en tu dictado y tienes malas notas en geografía.

—La geografía— dijo Zoé—no me entra en la cabeza.

—¿Y la ortografía? ¿Te entra en la cabeza la ortografía?

—¡Cómo no, señor! pero se necesita tiempo.

—¿Tiempo para qué? Estás en edad de casarte. Debes saber ortografía y geografía. Si yo te dijera, Patricio, que he tenido más trabajo con esta chica que con Noel, eso te daría quizá una idea menos orgullosa de la raza blanca, ¿eh, muchacho?

Patricio sacudió la cabeza. Quería que su tío le creyera de su opinión; pero no comprendía nada de semejante historia. ¡Ahora estaban haciendo de Zoé una sabia!

—Es preciso que comprendas, hijita—continuó Coriolis, vuelto hacia Zoé—que no te hago aprender nada que esté de más, si quieres ser feliz en el matrimonio.

Patricio pensó:

—Magdalena se ha expresado mal al prohibirme que hablase de casamientos; en resumen, se tiene el derecho de hablar de todos los casamientos aquí, menos del mío.

—Yo no me casaré nunca—respondió tristemente Zoé bajando los ojos.—¿Quién me querría á mí?

—Eso me atañe á mí—gruñó Coriolis con su vozarrón áspero.

Y como al decir esto, echara una ojeada á Noel, éste alzó la nariz en el aire. Su indiferencia por todo lo que se decía en esa mesa era majestuosa, Patricio le admiraba.

El tío gruñó:

—Es señal de mala educación el estar soñando en la mesa y no tomar nunca parte en la conversación. Y á buen entendedor, pocas palabras.

Pero es probable que el señor Noel no entendiera, porque no reaccionó. En desquite, se rascó. Sin duda su manga le incomodaba, porque con la mano izquierda, se rascó nerviosamente bajo el brazo derecho, lo que está prohibido en los salones de los hombres. El tío le asestó con todas sus ganas en la mano, un golpe famoso con una varita de ébano que Patricio ya había visto en la mesa y cuyo uso ignoraba. ¡Zas!... el señor Noel exhaló un grito de animal á quien castigan y dejó su manga tranquila.

—Es una vergüenza—dijo Coriolis—¿crees que aquí estás en Hai-nan? Es una vergüenza para un estudiante de derecho de la Facultad de París.

—¿Está inscripto?—preguntó Patricio socarrón.

—Sigue los cursos conmigo.

—¿Y por dónde van, tío?

—Por las "diferentes maneras como se adquiere la propiedad"—respondió Coriolis.—Noel, dinos cuáles son las diferentes maneras como se adquiere la propiedad.

El señor Noel tosió (poniendo su larga mano aristocrática de Hai-nan delante de la boca) y respondió con su voz siempre un poco ronca, y en el tono recitativo de un muchacho que sabe bien su catecismo, pensando al mismo tiempo si Gertrudis traería pronto las nueces:

—Las diferentes maneras como se adquiere la propiedad son: las sucesiones, las donaciones y los testamentos; los contratos, contratos de venta y contratos de (se detiene bruscamente).

Coriolis frunce las cejas:

—¿Y contratos de?...

Balaoo mira volar una mosca:

—Usted sabe, señor, que es una palabra que me desagrada pronunciar delante de extraños—(mirada de odio salvaje hacia Patricio).

—¡De veras! (Coriolis alarga la mano rápidamente hacia la varita de ébano).

Balaoo continúa rápidamente, en voz baja, y poniéndose muy pálido, que es su modo de ruborizarse:

—Y... y contratos de "casamiento"... de "casamiento"... (Alza la cabeza satisfecho por haberse vencido; trata ahora de mirar á Patricio con un gran aire de indiferencia, como uno de la Raza que sabe disimular sus sentimientos íntimos).

—¿Y, Patricio? ¿Qué piensas de esto?—pregunta Coriolis, feliz del resultado.

Patricio piensa:

—Evidentemente para un indígena de Hai-nan ha progresado: el progreso del lindo bastoncito de ébano sobre el simple y vulgar palo—pero tiene cuidado de no comunicar su opinión á su tío, que lo habría quizá arrojado por la ventana. Dice:

—Es maravilloso.

—Y sabes, le puedes interrogar sobre todo—continuó Coriolis—le he hecho dar una educación completa de buen hijo de familia. ¡Conoce sus clásicos!

—¿Sabe el latín?

—Haces mal en burlarte de tu viejo tío, Patricio. No; Noel no sabe todavía el latín; pero vive persuadido de que el día que se ponga á estudiarlo, te ganará al cabo de tres meses. Interrógale, pues, sobre las fechas y sobre la historia romana.

Patricio vió que no se escaparía. Debía "interrogar":

—¿No le fastidia, señor, que yo le interrogue?

El señor Noel, que acababa de cortar un cacho imponente de queso de Gruyère, lo tragó tranquilamente y no respondió.

—¿No has entendido?— pregunta Coriolis.—Mi sobrino Patricio te pregunta si puede interrogarte. Muéstrale que no eres tonto.

Balaoo responde, la boca libre al fin:

—No se debe hablar con la boca llena. Tengamos cualidades para hacer uso de ellas y no para ostentarlas.

Y negligentemente deja caer su monóculo del arco bajo la oja, en el extremo de un cordón.

—¡Vaya, eso se llama contestar!—dice Patricio, como un bobo.

—¡Oh! raras veces se corta—observa Magdalena—pero esta noche tú le intimidas.

(Movimiento brusco de Balaoo que vuelve á ponerse con un gesto furioso, su monóculo en el ojo).

—¿Estás enojado?—pregunta Coriolis á Balaoo.

Zoé dice con voz conmovida:

—Yo sé por qué está enojado.

—¿Por qué?—interroga Coriolis.

—Porque Gertrudis no trae las nueces—dice Zoé.

—¿Al señor Noel le gustan las nueces?—pregunta Patricio.

—Son su ideal—responde Magdalena.

—¿Es cierto, señor—dice Patricio, para decir algo—que las nueces son su ideal?

Balaoo recita:

—¡Desgraciado del que no se conduce conforme á un ideal; siempre puede estar contento de sí; pero siempre estará lejos de todo lo que es hermoso y bueno! (Mira del lado de la puerta; pero Gertrudis todavía no trae las nueces).

Patricio observa con un aire importante:

—¡El señor Noel es un gran filósofo! (Sonríe con aire de idiota).

—No tienes necesidad de sonreirte con aire de idiota al decir eso—observa Coriolis á Patricio.

(Continuará).

(1) Tratado de Derecho civil que se pone en manos de los estudiantes de derecho.

A LA CIUDAD DE LONDRES

Bs. AIRES

CARLOS PELLEGRINI y CORRIENTES

LUNES 4 DE DICIEMBRE

INAUGURACIÓN

DE LA GRAN EXPOSICION

JUGUETES Y NOVEDADES

Para REGALOS de Navidad y Año Nuevo

BAÑOS

Trajes para Baños de Mar - Salidas y Sábanas de baño

Bañaderas - Artículos de Toilette - Perfumaria

MUEBLES - BAZAR y MENAGE

En estos departamentos hemos reunido todos los artículos indispensables para CHALETS QUINTAS ESTANCIAS, etc.

A PRECIOS EXCEPCIONALES

OCASIONES en todos los Departamentos

Dr. GOYENA

Jefe de clínica de la Facultad de Medicina (sala V, del hospital de Clínicas). Enfermedades del estómago, intestinos é hígado. De 2 á 4 p. m., SAN JOSE 530. v19dic

SANATORIO ITALIANO

PERU 443

U. Telef. 2354, Av. — Coop. 4297, C.

DIRECTOR:

PROFESOR Dr. A. TEDESCHI

Instalaciones completas para cirugía general. Especialidad en enfermedades de señoras.—RAYOS X.—ELECTRICIDAD.—Servicio médico permanente.

Dr. Pedro del Pino

Especialmente

Cirugía General y Ginecología

ESMERALDA 422 — De 2 á 4. — U. T. 2625 Av. v30

RUBINAT LLORACH

AGUA MINERAL

PURGANTE SIN RIVAL

HUGO KERN y Cía. Suc. de ROTHES y KERN

Dr. CERVERA Especialista en las enfermedades de la piel y secretas. De regreso de Europa, ha abierto su consultorio en la calle Córdoba 849. Consultas de 1 á 3 y de 5 á 7 p. m.

DOCTOR BALIÑA

Jefe del servicio de enfermedades de piel y anexas del Hospital Español. Vías urinarias. Bmé Mitre 1959, de 1 á 4 p. m.

DR. W. TELLO

Especialista en las enfermedades de oídos, naris y garganta y JULIO TELLO, dentista. Consultorio: calle LAVALLE 1653 de 1 á 4.

Dr. IGNACIO TORRES

Médico del hospital San Roque, jefe de clínica de garganta, naris y oído, del servicio de LA PRENSA. Aplicaciones de Radium para el cáncer, nevus, etc.

Consultas de 2 á 5 p. m. martes, jueves y sábado. Tucumán 781.

M. MIRAS

Consulten los precios de esta Empresa.

Llámese por teléfono á cualquier hora.

Dr. GORLERO PIZARRO

ESPECIALISTA.—Enfermedades del pulmón y estómago. Tratamiento de la tuberculosis, de 3 á 5 y de 8 á 9 p. m., SARMIENTO (antes Cuyo) 1296. v17dic

Se VENDEN

las máquinas á vapor, calderas, cañería, bombas, tanques, un generador y un tablero completo de la antigua

USINA ELÉCTRICA

de CASSELS

(AVELLANEDA)

Por informes y precios dirigirse á la C. A. T. E. Departamento II. Bartolomé Mitre 1319, capital.

Dr. Quadri

Especialista en oído, naris y garganta. Jefe de los servicios de estas enfermedades en el Hospital de Niños y en LA PRENSA. TUCUMAN 852, de 3 á 5 p. m. Menos los martes.

Corrientes 787 entre Maipú y Esmeralda

(ANTES CALLAO 59)

PROFESOR A. WORK

NO HAY MAS CALLOS, JUANETES

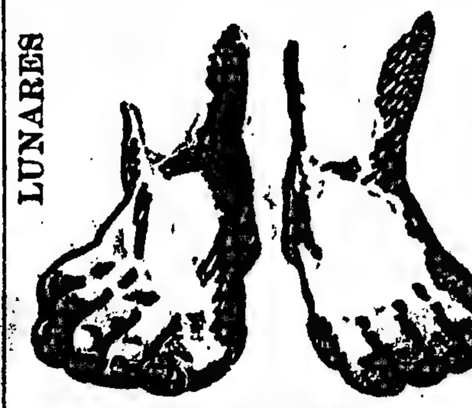

UÑAS ENCARNADAS

El único especialista en extracciones. Callos duros y blandos, encima de los dedos y en la planta de los pies y juanetes, hasta los que están inflamados se sacan con la raíz en una sola operación, sin dolor ni sangre.

Callos entre los dedos ú ojos de gallo, se sacan sin sangre ni dolor y puede calzarse en seguida.

Uñas encarnadas. Esta operación se hace sin arrancar la uña y sin cloroformo. Sin sangre y sin dolor y también puede calzarse en seguida.

Verrugas y lunares se sacan sin dolor, sin cortar y sin que quede señal alguna.

Extracciones á precios módicos.

Consultas gratis de 9 á 12 y de 1 á 5 todos los días: domingos de 9 á 12 m. v3

DOCTOR POLITO

Enfermedades de la piel, secretas y vías urinarias. Aplica la fórmula 606. E. Ríos 634. Consultas: 2 á 4 y 7 á 8 p. m. v6d.

Profesor Dr. Agote

De la Facultad de Medicina—Enfermedades internas y de los niños. TUCUMAN 855, de 2 á 4.—Examen con los rayos X.

"LOS LUTOS"

Tapados primer luto. $ 38

443 C. PELLEGRINI 445—U. T. 1873

AVISOS FUNEBRES

SEPELIOS

† ANTONIA [illegible] DE RODRIGUEZ—q. e. p. d.—Falleció el 3 de Diciembre de 1911.—Sus hijos [illegible] y Miguel N., su hijo político, nietos, bisnietos y demás deudos, invitan á sus relaciones á acompañar los restos de la extinta al cementerio del Oeste, hoy lunes 4 de Diciembre, á las [illegible] p. m. Unica invitación. El duelo se despedirá por tarjeta. Casa mortuoria, Carlos Calvo 1126.—Nota: Carrua-

† ISABEL ELICHABE DE CASTRO—q. e. p. d.—Falleció el 3 de Diciembre de 1911.—Su esposo Juan Castro; sus hijos Isabel, Juana, Elena, María Inés, Mercedes, Juan y Héctor Castro Elichabe; sus hermanos y demás deudos, invitan á sus relaciones á acompañar los restos de la extinta al cementerio del Oeste, hoy lunes 4 de Diciembre, á las 3 p. m. El duelo se despedirá por tarjeta. Unica invitación. El cortejo fúnebre partirá de la calle Brandsen 2270.—Nota: Carruajes en la casa Mirás hasta las 2.30 p. m.

† HECTOR EUGENIO LLANOS OPORTO—q. e. p. d.—Falleció el 3 de Diciembre de 1911.—Sus padres Toribio F. Llanos y Fidela Oporto de Llanos; sus hermanos Mariano, Fidela, Carolina, Neptalí, América, Delfor, Ulises, María Esther Llanos Oporto, su abuelo, tíos y demás deudos, invitan á sus relaciones á acompañar los restos del extinto al cementerio de Avellaneda, hoy lunes 4 de Diciembre, á las 4 p. m. Casa mortuoria, Maipú 220. Unica invitación. El duelo se despedirá por tarjeta. Se ruega no enviar coronas.—Nota: Carruajes en la empresa de P. Perulih.

† JOSE REDONDO—q. e. p. d.—Falleció el 3 de Diciembre de 1911, confortado con los auxilios de la santa religión.—Su esposa Teresa Camano Pérez de Redondo, sus hijos Juan y Teresa, sus hermanos Eduardo, Juan y Eugenio Redondo, sus hermanos políticos y demás deudos, invitan á sus relaciones á acompañar los restos del extinto al cementerio de Avellaneda, hoy lunes 4 de Diciembre, á las 9.30. En la capilla de Nuestra Señora del Rosario, (pueblo Piñeiro), se dirá una misa de cuerpo presente á las 10. Casa mortuoria, calle 9 núm. 840. Unica invitación. El duelo se despedirá por tarjeta.—Nota: Carruajes en la empresa de P. Perulih.

† ELVIRA REY—q. e. p. d.—Falleció el 3 de Diciembre de 1911.—Sus padres José Rey y Manuela G. de Rey, su hermana Carmen Rey, sus abuelos Carmen y Josefa (ausentes), sus tíos Manuel y María García y demás deudos, invitan á sus relaciones á acompañar los restos de la extinta al cementerio del Oeste, hoy lunes 4 de Diciembre, á las 4 p. m. Unica invitación. Casa mortuoria, Alsina 3256.—Nota: Carruajes en la empresa Manuel Costa y Cía., Rioja 170.

† LUISA PADIN DE BRELIS—q. e. p. d.—Falleció el 3 de Diciembre de 1911.—Sus hijos Carlos y Ramón Brelis, hijos políticos, nietos, nietos políticos y demás deudos, invitan á sus relaciones á acompañar los restos de la extinta al cementerio del Norte, hoy lunes 4 de Diciembre, á las 10.30 a. m. Unica invitación. El duelo se despide por tarjeta. Se ruega no enviar coronas. Casa mortuoria, Soler 2725, altura de Santa Fe 5200.—Nota: Carruajes en la empresa Manuel Costa y Cía., Rioja 170.

† ITALO ANGLESI—q. e. p. d.—Falleció el 3 de Diciembre de 1911.—Sus padres Angel Anglesi y Luisa Bozzolla de Anglesi, sus hermanos Angel M., María, Domingo, Juan, Anita, José y Mario, sus tíos, primos y demás deudos invitan á sus relaciones á acompañar los restos del extinto al cementerio del Oeste, hoy lunes 4 de Diciembre, á las 4 p. m. Unica invitación. El duelo se despide por tarjeta. Se ruega no enviar coronas. Casa mortuoria, Jujuy 3140.—Nota: Carruajes en la empresa Manuel Costa y Cía., Rioja 170.

† NOEMI MARGARITA PODESTA—q. e. p. d.—Falleció el 3 de Diciembre de 1911—Sus padres Francisco Podestá y Zulema B. de Podestá, sus hermanos Helvio y Darío Podestá, su abuela Margarita Carcaño, sus tíos y demás deudos, invitan á sus relaciones á acompañar los restos de la extinta al cementerio del Oeste, hoy lunes 4 del corriente, á las 3.30 p. m. El duelo se despide por tarjeta. Unica invitación. Casa mortuoria, Boedo 1388.—Nota: Carruajes en la empresa de Mordeglia Botto y Mazzarella, San Juan 3590.

† ADOLFO E. PORTAL — q. e. p. d.—Falleció el 3 de Diciembre de 1911—Sus padres Manuel Portal y Amparo S. de Portal, su hermano Manuel Portal, su abuela María Serra, tíos Francisco Serra, sobrinos y demás deudos, invitan á sus relaciones, á acompañar los restos del extinto al cementerio del Oeste, hoy lunes 4 del corriente, á las 4 p. m. Casa mortuoria, Rondeau 3500. Unica invitación. El duelo se despide por tarjeta.—Nota: Carruajes en la empresa de Mordeglia Botto y Mazzarella, San Juan 3550.

† SUSANA MARIA CHISCO—q. e. p. d.—Falleció en Adrogué el 3 de Diciembre de 1911.—Sus padres Juan B. Chisco y María Uhart de Chisco, sus abuelos Mariana A. de Chisco, Juan Uhart y María Casenave de Uhart, su bisabuela, tíos, primos y demás deudos, invitan á sus relaciones á acompañar los restos de la extinta al cementerio local, hoy lunes 4 de Diciembre, á las 4 p. m. Casa mortuoria, Seguí 488. Se ruega no enviar coronas.—Nota: En la empresa Laffue y Leguizamón habrá carruajes disponibles.

† TEODORA MITIRIRE DE NEVE—q. e. p. d.—Falleció el 3 de Diciembre de 1911.—Su hijo Domingo Neve, su hija política Gessumina R. de Neve, sus nietos Teodora N. de Regina, Mariana N. de Ortone, María N. de Michelli, Gilda, Josefa, Florinda y Carmen Neve, sus nietos políticos Salvador, Regina, Domingo Ortone, Cayetano Michelli, bisnietos y demás deudos, invitan á sus relaciones á acompañar los restos de la extinta al cementerio del Oeste, hoy lunes 4 de Diciembre, á las 9.30 a. m. Unica invitación. El duelo se despide por tarjeta. Casa mortuoria, Rosetti 353. Se ruega no enviar coronas.—Nota: Carruajes disponibles en la empresa de Domingo Verlini, Córdoba 3860, Arenales 2536.

† BERTOLO CAVALLI—q. e. p. d.—Falleció el 3 de Diciembre de 1911.—Su esposa Dominga C. de Cavalli, su padre Bartolomé Cavalli y sus hermanos Juan y Antonio (ausentes), Luis y Angel (presentes), su cuñada Francisca Monteverde de Cavalli, sus hermanas Antonia, Catalina y Juana Cavalli (ausentes), sobrinos y demás deudos, ruegan á sus relaciones quieran acompañar los restos del extinto al cementerio del Norte, hoy lunes 4 de Diciembre, á las 4 p. m. Unica invitación. El duelo se despedirá por tarjeta. Casa mortuoria, Ayacucho 1510.—Nota: Carruajes en la empresa de Volpi.

† VICENTE GRIEGO—q. e. p. d.—Falleció el 3 de Diciembre de 1911.—Sus padres Antonio Griego y María Astarita; sus hermanos Carmelo, Pedro, Teresa G. de Cappelli y Luisa G. de Armando; sus cuñados Carlos Cappelli y Miguel Armando; tíos, primos y demás deudos, invitan á sus relaciones á acompañar los restos del extinto al cementerio del Oeste, hoy lunes 4 de Diciembre, á las 3 p. m. El duelo se despide por tarjeta. Unica invitación. Se ruega no enviar coronas. Casa mortuoria, Saavedra 992.—Nota: Carruajes en la empresa González y Hno., Belgrano 2968|72.

† JUANA FRANCISCA BERGERA DE CHABAGNO—q. e. p. d.—Falleció el 3 de Diciembre de 1910, confortada con los auxilios de la santa religión.—Su esposo, Juan Chabagno; hijos, Juan Bautista, Graciana, Micaela y Petrona; hija política Dolores Ospital de Chabagno; nieto, Juan María Chabagno; hermanos, Micaela B. de Ibarra, María B. de Goñi, Martín; sor Vicenta y sor María Micaela (ausentes); hermanos políticos, José Lacunza, Juan Goñi y Miguel Chatagno; sobrinos, primos y demás deudos, invitan á sus relaciones al funeral de cabo de año que se celebrará en la iglesia de San Ponciano (La Plata) el martes 5 de Diciembre de 1911, á las 10.30 a. m. Favor que agradecerán eternamente. El duelo se despedirá por tarjeta. v5

† SARA LAURA DURAND DE TAUBER—q. e. p. d.—Falleció el 3 de Diciembre de 1911, confortada con los auxilios de la santa religión y la bendición papal.—Su esposo Fritz Tauber, sus padres Julián Durand y Sara García de Durand; sus hermanos Elena Durand de Figueroa (ausente), Julián P., María Luisa, Cornelia, Delia, Jorge A., María Esther y María Delia, su padre político Julio Tauber (ausente), sus hermanos políticos Luis Figueroa (ausente), Joaquina E. Sáenz Valiente de Durand y Delia Bavio de Durand, tíos, primos, sobrinos y demás deudos, invitan á sus relaciones á acompañar los restos de la extinta al cementerio del Norte, hoy lunes 4 de Diciembre, á las 9.30 a. m. En la iglesia de San Ignacio se dirá una misa de cuerpo presente á las 10 a. m. Casa mortuoria, Estados Unidos 520. El duelo se despide por tarjeta. Se ruega no enviar coronas.—Nota: En la Compañía Nacional habrá carruajes.

† AURORA DE LA ROCHA DE LEROUX—q. e. p. d.—Falleció el 3 de Diciembre de 1911.—Su esposo capitán de fragata Eugenio M. Leroux, sus hijos Pastora Leroux de Etchegaray, Jorgela, Irene, Eugenio, Teresa y María Eugenia, su hijo político Lorenzo Etchegaray, su nieta María Beatriz Etchegaray, sus hermanos Tomasa de la R. de Barreto, Loreto de la R. de Moreno, Leonisa de la R. de Argerriberry, Cándida de la R. de Rivero y Teresa de la R. de Isolabella (ausente), sobrinos, hermanos políticos y demás deudos, invitan á sus relaciones á acompañar los restos de la extinta al cementerio del Norte, hoy lunes 4 de Diciembre, á las 4.30 p. m. Casa mortuoria, Billinghurst 953. El duelo se despide por tarjeta. Se ruega no enviar coronas.—Nota: En la Compañía Nacional habrá carruajes.

† ISIDORO PEDEFLOUS—q. e. p. d.—Falleció en París el 13 de Octubre de 1911, confortado con los auxilios de la santa religión.—Su esposa Teresa Mirasson de Pédéflous, sus hijas María P. de Legache y Emma P. de Labró, sus hijos políticos Alfredo Legache y Adrián P. Labró, sus nietos, hermanos (ausentes), hermanos políticos, sobrinos y demás deudos, ruegan á sus relaciones quieran acompañarlos á conducir los restos del extinto al cementerio del Norte, el día y hora que se indicará oportunamente. En la iglesia del Pilar se dirá una misa de cuerpo presente. Se ruega no enviar coronas. El duelo se despedirá por tarjeta.—Nota: Carruajes en la empresa de Iribarne y Cía.

† FEDERICO FIGUERAS—q. e. p. d.—Falleció en Morón, el 3 de Diciembre de 1911, confortado con los auxilios de la santa religión.—Su esposa Paulina Reynoso de Figueras, sus hijos Paulina, Roberto E. y Mercedes, sus hermanas Gregoria F. de Cruz é Isabel F. de Fernández, sus nietos, sobrinos y hermanos políticos, invitan á sus relaciones á acompañar los restos del extinto al cementerio de la localidad, hoy lunes 4 de Diciembre, á las 4 p. m. Favor que se agradecerá. Casa mortuoria, San Martín 543.

† BENIGNA DIAZ DE GAMBIER—q. e. p. d.—Falleció en La Plata el 3 de Diciembre de 1911, confortada con los auxilios de la santa religión.—Su esposo Agustín B. Gambier, sus hijos María, Ercilia y Benigno Agustín, su señora madre Ercilia S. de Díaz, su padre político Agustín Gambier, sus hermanos Raúl, Mario, Ercilia, Horacio y Benigno Díaz, sus tíos, hermanos políticos y demás deudos, invitan á sus relaciones á acompañar los restos de la extinta al cementerio de dicha ciudad de La Plata, hoy lunes 4 de Diciembre, á las 11.30 a. m., previa misa de cuerpo presente en la iglesia de San Ponciano. Casa mortuoria, calle 7 núm. 1328. Se ruega no enviar coronas. En la cochería Suer habrá carruajes hasta las 11 a. m.

† BENEDICTA MARTINO DE DE GIOVANNI—q. e. p. d.—Falleció el 2 de Diciembre de 1911.—Sus hijos Juan de Giovanni, Carmen D. de Scarolla é Ida de Giovanni, su hija política Carmen Varzorio de de Giovanni, nietos y demás deudos, invitan á sus relaciones á acompañar los restos de la extinta al cementerio del Oeste, hoy lunes 4 de Diciembre, á las 9.30 a. m. En la iglesia de San Carlos se dirá una misa de cuerpo presente á las 10 a. m. Unica invitación. El duelo se despedirá por tarjeta. Se ruega no enviar coronas. Casa mortuoria, Sarmiento 3355 (antes Cuyo).—Nota: Carruajes en la empresa Lázaro Costa, Rioja 280.

† JUANITA GOMEZ—q. e. p. d.—Falleció el 3 de Diciembre de 1911.—Sus padres Angel Gómez y Juana b. de Gómez; sus hermanos José, Aurora, Emilia, Josefina, Manuel, María, Angel y Eduardo, tíos, primos y demás deudos, invitan á sus relaciones á acompañar los restos de la extinta al cementerio del Oeste, hoy lunes 4 de Diciembre, á las 3 p. m. Unica invitación. El duelo se despedirá por tarjeta. Casa mortuoria, Avenida La Plata 1527.—Nota: Carruajes en la empresa Lázaro Costa, Rioja 280.

† JUAN SERRALTA—q. e. p. d.—Falleció el 3 de Diciembre de 1911.—Su esposa Juana G. de Serralta; sus hijos Juan, Miguel y Enrique, hermanos, hermanos políticos y demás deudos, invitan á sus relaciones á acompañar los restos del extinto al cementerio del Oeste, hoy lunes 4 de Diciembre, á las 4 p. m. Unica invitación. El duelo se despedirá por tarjeta. Casa mortuoria, Avenida La Plata 1860.—Nota: Carruajes en la empresa Lázaro Costa, Rioja 280.

[illegible] en la empresa Lázaro Costa, Rioja 280.

MISAS Y FUNERALES

† DOCTOR TOMAS MARTINEZ.—q. e. p. d.—Falleció el 4 de Diciembre de 1910.—Su familia invita á las personas de su relación á las misas que en sufragio del alma de dicho finado se celebrarán en el templo de San Francisco el lunes 4 de Diciembre á las 10 a. m. v4

† SANTIAGO J. MENA.—q. e. p. d.—Falleció el 5 de Diciembre de 1910.—Su esposa Delfina Echeverry de Mena, sus hijos Santiago, Juan Carlos, Delfina, María y demás deudos, ruegan á sus relaciones quieran acompañarlos á rogar á Dios por el eterno descanso de su alma en las misas que se celebrarán en la iglesia de San Nicolás de Bari de 7 á 10 a. m. el 5 de Diciembre. Favor que se agradecerá eternamente. El duelo se despedirá por tarjeta. v5

† MARIA S. DE GALLI—q. e. p. d.—Falleció el 3 de Diciembre de 1907.—Su esposo Veraglio P. Galli, sus hijos, sus hijas, sus padres, hermanos y hermanas y demás deudos, invitan á sus relaciones á las misas que se celebrarán por el alma de dicha finada en la capilla de N. Señora de Sión, el martes 5 de Diciembre, á las 9 a. m. El duelo se despedirá por tarjeta. v5

† MANUEL Z. ROJAS—q. e. p. d.—Falleció el 7 de Diciembre de 1909.—La familia invita á sus relaciones á las misas que por el eterno descanso de su alma se celebrarán en la iglesia de San Pedro Telmo, el jueves 7 de Diciembre de 7 á 10 a. m. La familia asistirá á la misa de 10. Favor que agradecerán. v7

† FERMINA VILLARINO DE CALDERON DE LA BARCA—La comisión directiva del Orfelinato de Nuestra Señora del Santo Rosario, invita para la misa que en sufragio del alma de la bienhechora de esta institución se celebrará hoy lunes 4 de Diciembre, á las 9 a. m. en el templo de Nuestro Padre Santo Domingo.

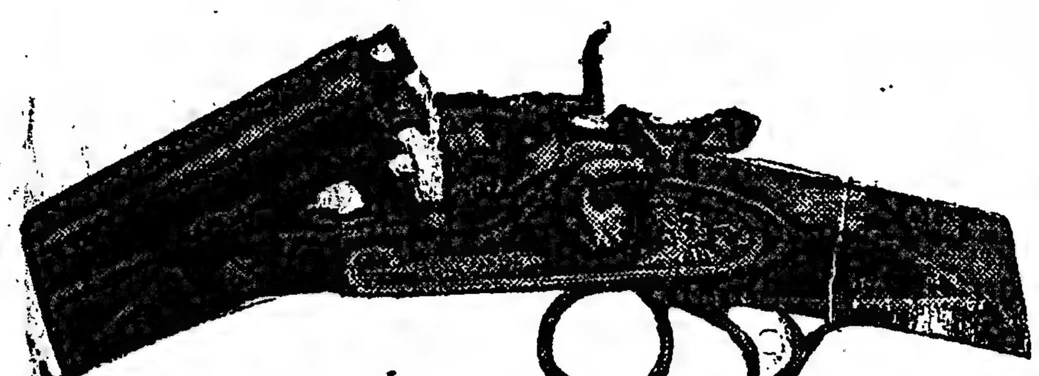

Carlos Rasetti

RIVADAVIA 526, ESQUINA PLAZA DE MAYO

Casa introductora de armas. FUNDADA en 1857. Casa de compras en París, 150 modelos diferentes de escopetas fabricadas especialmente para la casa. Artículos garantidos y precios sin competencia.

Fíjense bien en mis precios

CARABINA Winchester, norteamericana, calibre 44, de repetición, 12 tiros . . . $	42.00
CARABINA Francotte, caño largo Montecristo, calibre 9 m/m, especial para cazar . $	14.00
CARABINA de precisión hasta 200 metros, con bala larga y corta, calibre 6 milímetros $	32.00
REVOLVER norteamericano Iver-Johnson, calibre 38 . $	18.00
REVOLVER Federal Suizo, de ordenanza, calibre 7|5 . . . $	44.00
REVOLVER Smith Wesson, calibre 38 . . . . $	42.00
REVOLVER Webley, calibre 38 . . . . $	50.00
PISTOLA Máuser, calibre 7|63, de 10 tiros, repetición automática, culata de madera. $	60.00
PISTOLA Parabellum, calibre 7|65, de 8 tiros, repetición automática y precisión . . $	60.00
PISTOLA Mannlicher, calibre 7|65, de 10 tiros, repetición automática y precisión . . $	58.00
PISTOLA de bolsillo, Browing, calibre 7|65, de repetición automática, 8 tiros . . . . . $	32.00
PISTOLA de bolsillo Webley, calibre 7|65, repetición automática, 8 tiros . . . . . . $	34.00
BALAS para revólver Smith Wesson, calibre 38, la caja, marca U. M. C. . . . . . $	1.80
CAPSULAS Montecristo, calibre 9m|m, marca G., á munición . . . . $	1.10
CAPSULAS Montecristo, calibre 9 m|m, marca G., doble carga, la caja . . . . $	1.60
CAPSULAS Montecristo, calibre 9 m|m, marca G., á bala, la caja . . . . $	1.50

LOS PEDIDOS POR CARTA SE DESPACHAN EN EL DIA

Embalaje gratis

LA CASA NO TIENE AGENTES NI SUCURSALES

Catálogo se remite al interior

OFERTAS EXTRAORDINARIAS

ESCOPETA fuego central, de dos tiros, caños de ALAMBRE (DAMAS RUBANS) calibre 16, caño izquierdo Choke, con dos cierres, correa de cuero, con funda, reforzada para guardar la escopeta desarmada, cintura, cartuchera para 50 cartuchos, red para pájaros, baqueta de 2 piezas con 2 cepillos, extractor de cartuchos, máquina para remachar los cartuchos con medida para pólvora y munición.

Todo por $ 46

ESCOPETA fuego central de dos tiros, caños de ALAMBRE especial, triple cierre Greener, fabricación mecánica, calibre 16, caño izquierdo Choke, correa de cuero, con funda reforzada para guardar la escopeta desarmada, cintura-cartuchera, con 80 cartuchos red para pájaros, baqueta de 3 piezas con dos cepillos, extractor de cartuchos, máquina para remachar los cartuchos con medida para pólvora y munición.

Todo por $ 58 y 68

ESCOPETA fuego central de dos tiros, caños de DAMASCO BOSTON, triple cierre Greener, fabricación mecánica, calibre 16, caño izquierdo Choke, correa de cuero, con funda reforzada para guardar la escopeta desarmada, cintura-cartuchera para 80 cartuchos, red para pájaros, baqueta de 3 piezas, con dos cepillos, extractor de cartuchos máquina para remachar los cartuchos con medida para pólvora y munición.

Todo por $ 80, 95 y 120

ESCOPETA fuego central, de dos tiros, caño de ACERO FINO, triple cierre Greener, calibre 16, caño izquierdo Choke, correa de cuero, con funda reforzada para guardar la escopeta desarmada, cintura-cartuchera, para 80 cartuchos, red para pájaros, baqueta de 3 piezas con 2 cepillos, extractor de cartuchos, máquina para remachar los cartuchos, con medida para pólvora y munición.

Todo por $ 60 y 75

Todas las ESCOPETAS son con llave entre los gatillos.

Dr. RIAT Jefe del servicio de piel del Patronato de la Infancia. De regreso de Europa ha instalado su consultorio, Tucumán 1335. U. T. 1393 (Libertad). Piel, Secretas, Vías Urinarias, de 4 á 6. v20dic.

Dr. V. DIMITRI Después de dos años de asistencia á las clínicas de Berlín y París; atiende enfermedades nerviosas: parálisis, neuralgias, ciáticas. Reumatismo, electrodiagnóstico y electroterapia. — Talcahuano 1154, de 2 á 4. v29d

Ventiladores é Interceptores

ECONOMICOS Y EFICACES

Las X indican aparatos colocados por la casa.

EDUARD MÜLLER & Cía. LAVALLE 383

Dr. Angel F. Ortiz Especialista en las enfermedades del riñón, vejiga, próstata, uretra, etc. Consultas gratuitas en LA PRENSA, los sábados, de 9 á 10 y particularmente, en la calle Tucumán 713, de 2 á 4 p. m., diarias.

APLICACION DEL 606 por el Dr. TAVOLARO

ESPECIALISTA en secretas de ambos sexos

Electricidad médica, rayos X.

INSTITUTO MODERNO, CALLAO 158

De 9 á 11 a. m. y de 3 á 5 p. m.

AFECCIONES DEL APARATO GENITO - URINARIO Y SECRETAS. Doctores Martínez y Solá, SUIPACHA 137. APLICACION DEL 606. Consultas de 11 á 12 m. y de 3 á 6 p. m.

Sanatorio "GUTIERREZ"

de cirugía, dirigido por los doctores Avelino Gutiérrez, profesor de la Facultad de Medicina, y Angel Gutiérrez, jefe del servicio de cirugía general de mujeres y de ginecología del hospital Español.

Se reciben pensionistas de distintas categorías, Rivadavia 5611. Consultas: doctor Avelino Gutiérrez, martes, jueves y sábados, de 3 á 5 p. m.; doctor Angel Gutiérrez, lunes, miércoles y viernes, de 3 á 5 p. m., Bartolomé Mitre 1548. v2en.

Dr. ROCHE Especialista, jefe de servicio de piel y secretas del Hospital Francés. Vías urinarias, radioterapia, TUCUMAN 719.—Consultas: de 2 á 6 p. m. v14d

Dr. DESTEFANO

Jefe de Clínica de la Facultad de Medicina en el Hospital de Clínicas. Enfermedades del corazón, pulmón y nerviosas. De 2 á 4 p. m., Salta 460. v10

AUSTRO AMERICANA

TRIESTE

MAGNIFICA OPORTUNIDAD PARA IR A

PARIS en 16 DIAS

ROMA en 17 1|2 DIAS

VIENA en 20 DIAS

CON EL GRANDIOSO Y RAPIDO VAPOR CORREO

MARTHA WASHINGTON

De 12.500 toneladas de desplazamiento. Su primer viaje lo efectuará el 8 de Febrero de 1912 y el segundo viaje, el 4 de Abril de 1912. Saliendo de BUENOS AIRES para BARCELONA, NAPOLES Y TRIESTE, vía Santos, Río de Janeiro y Tenerife.

PARA INFORMES Y PASAJES DIRIGIRSE A

CHRISTOPHERSEN Hermanos

Buenos Aires, 473, SAN MARTIN — Rosario, 869, SAN LORENZO — Montevideo, PIEDRAS Y SOLIS

ANTEOJOS

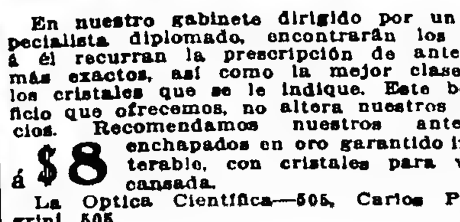

EXAMEN GRATIS DE LA VISTA

En nuestro gabinete dirigido por un especialista diplomado, encontrarán los que á él recurran la prescripción de anteojos más exactos, así como la mejor clase en los cristales que se le indique. Este beneficio que ofrecemos, no altera nuestros precios. Recomendamos nuestros anteojos á $ 8 enchapados en oro garantido inalterable, con cristales para vista cansada.

La Optica Científica—505, Carlos Pellegrini 505. 1p

Dr. ROA

Especialista. De regreso de Europa, de las principales clínicas. Enfermedades del estómago, intestinos, hígado. Rayos X. De 2 á 5 de la tarde, CORRIENTES 1077. v8

Dr. JUAN CARLOS LACROZE

Especialista del hospital San Roque. Enfermedades de los riñones, vejiga, próstata, uretra, etc., y secretas de ambos sexos, CERRITO 416. De 2 á 5 de la tarde. v29dic

GRAN PINTURA UNIVERSAL

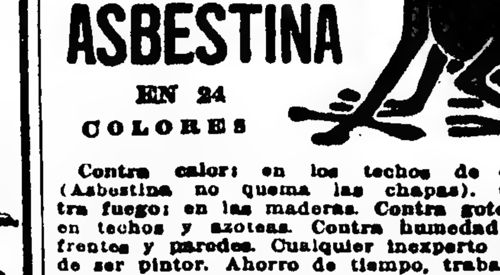

ASBESTINA

EN 24 COLORES

Contra calor: en los techos de cinc. (Asbestina no quema las chapas). Contra fuego: en las maderas. Contra goteras: en techos y azoteas. Contra humedad: en frentes y paredes. Cualquier inexperto puede ser pintor. Ahorro de tiempo, trabajo y dinero. Cuidado con groseras imitaciones de dudosos resultados. Pídanse catálogos gratis á

F. A[illegible]EGGER — VICTORIA [illegible]

Dr. C. SOBRE-CASAS

Médico del Hospital Rawson y del Consultorio de LA PRENSA. Atiende exclusivamente enfermedades de señoras.—FLORIDA 952. De 4 á 7 p. m.

Doctor CHABROUX

Del Hospital Rivadavia. Piel, génito-urinarias y secretas. Diplomado en los hospitales de París (St. Louis, Urologie, etc.) De regreso de Europa, Tucumán 828. De 3 á 6 p. m. y 9 á 10 de la noche. v21dic

¿Quiere usted curar fácilmente sus animales enfermos?—Pida usted los afamados específicos Veterinarios Vitafena n.° 1 para caballos—n.° 2 para vacas—n.° 3 para ovejas—n.° 4 para cerdos—n.° 5 para perros—n.° 6 para gallinas y pollos, cura llagas, cólerin, viruelas, moquillo—n.° 7 para lastimaduras y úlceras—n.° 8 para sarna en perros, y gusanos en las heridas.—Por vía de propaganda cualquiera de estos específicos solo vale por ahora $ 1 m/n.

De venta en Bolívar 173

DOCTOR CORTI

Especialista en enfermedades del corazón, nerviosas y de niños. Consultas de 2 á 5 p. m., Bmé. MITRE 1736 v21dic

DOCTOR A. TEDESCHI

CIRUGIA

Enfermedades de señoras y partos. Consultas de 11 á 1.—PERU 443. perm.

Doctor JULIAN PANELO

—CLINICA MEDICA

Corazón, pulmonar y enfermedades internas, calle CANGALLO 1571, de 1 á 3 p. m.

Dr. CASTAÑO

Especialista en enfermedades urinarias, curación radical de la hipertrofia de la próstata. TUCUMAN 830. Consultas de 1 á 4 p. m. Hospital San Roque, de 8 á 9 a. m. Unión Telef 2942, Libertad.

Dr. León Pereira

Profesor de odontología en la Facultad de Medicina. Atiende enfermedades de los dientes y de la boca. Hace dentaduras artificiales. Esmeralda 246.

J. EDELBERG

Dentista cirujano. Dientes fijos sin paladar. Operaciones sin dolor. Bernardo de Irigoyen (Buen Orden) núm. 909. v30

Doctor MARINO

Cirujano del Hospital Italiano. Cirugía general, señoras, partos. Arenales 1166, de 2 á 5 p. m. U. T. 3048 (Juncal).

Dr. PACIFICO DIAZ

Especialista en enfermedades de la piel (del hospital de Niños y del Militar). Cerrito 293. De 1 á 4 p. m. v17

Dr. ANGEL J. VILLA

Cirujano del hospital Fernández (mujeres), Partos, enfermedades de señoras, tumores, hernias y apendicitis. Consultas todos los días (menos los jueves), de 3 á 5 p. m., Bartolomé Mitre 1390, U. T. 390, (Libertad).

Dr. E. S. ZEBALLOS

Ha trasladado su estudio de abogado á la calle Santa Fe 1206 y lo atiende personalmente.

Doctor ROBERTO AROZTEGUY

Del hospital Rivadavia. Especialista en enfermedades de señoras, partos y cirugía general. De 2 á 4 p. m., menos los jueves y festivos, Paraná 56. U. T. 64 (Libertad). vien.

Cassullo Hnos.

Cirujanos dentistas. Especialistas en dentaduras de puente, con dientes de nuestra invención, novísimo sistema propio de la casa, garantida la más sólida, hermosa y cómoda.

Enviamos folletos á quien los solicite. Extracciones sin dolor. AVENIDA DE MAYO 1111, Buenos Aires—ANDES 206 Montevideo. Esta casa no tiene representantes en ningún punto de la República.

BRAVO BARROS & Cía.

JOSEFA MARTINEZ DE GUILLON — q. e. p. d. — Falleció el 4 de Diciembre de 1910, confortada con los auxilios de la santa religión. — Su esposo Ernesto Guillón; su hijo Ernesto Luis; su ... Delfino de Martínez su señora madre; sus hermanas María Albina Martínez de Caride y Adelina Martínez de Delfino; sus padres políticos Luis Guillón y Emilia S. de Guillón; hermanos políticos, sobrinos, tíos, primos y demás deudos, invitan á sus relaciones á las misas que en sufragio de su alma se rezarán en la iglesia de la Inmaculada Concepción, el 5 de Diciembre, de 8 á 10 a. m. La familia asistirá á la última misa. El duelo se despide por tarjeta. v6

MARIA SALGADO DE CONDE — q. e. p. d. — Falleció el 4 de Septiembre de 1911. — Sus hijos Ricardo, José y Emilio Conde Salgado, sus hijos políticos, nietos y demás deudos, ruegan á sus relaciones quieran acompañarlos á la misa que en sufragio de su alma se celebrará el lunes 4 de Diciembre, á las 10 a. m. en la iglesia parroquial del Carmen (General Urquiza). Favor que agradecerán. El duelo se despide por tarjeta. v4

MIGUEL DAMELE — q. e. p. d. — Falleció el 5 de Octubre de 1911. — Su hija Pastora D. de Croci, hijo político Antonio Croci, nietos y demás deudos, invitan á sus relaciones á las misas que por su alma se oficiarán en la iglesia de Balvanera el martes 5 de Diciembre, de 8 á 10 a. m. La familia asistirá á la última misa. Favor que agradecerán eternamente. v5

LOLA DANTAS DE LOPEZ BURGUEÑO — q. e. p. d. — Falleció el 4 de Diciembre de 1910. — Por el eterno descanso de su alma se celebrarán misas en la iglesia de la Concepción el lunes 4 de Noviembre, á las 9 de la mañana. v4

CATALINA RODRIGUEZ — q. e. p. d. — Falleció en Lomas de Zamora el 24 de Noviembre de 1911. — Sus sobrinos Fortunato Martínez, Sebastián Martínez, Trinidad Martínez (ausente), Sofía A. de Martínez, Adriana A. de Martínez y Modesta Muñoz y demás deudos, invitan á sus relaciones al funeral que por el eterno descanso de su alma se oficiará en la iglesia parroquial de Lomas de Zamora, el 5 de Diciembre, á las 10 a. m. Unica invitación. El duelo se despide por tarjeta. v5

CATALINA PIZZORNO DE FIORITO, q. e. p. d. — Falleció el 21 de Noviembre de 1911. — Sus hijos Juan, Pedro Antonio, Carlos, Alfredo y Catalina, su hermana Isabel Pizzorno de Capra, su hermano político Antonio Capra, sus hijas políticas María Costa de Fiorito, Catalina Sambrizzi de Fiorito, Corina Sambrizzi de Fiorito y Cecilia Pienovi de Fiorito; sus nietos, tíos, sobrinos, primos y demás deudos, invitan á sus relaciones quieran acompañarlos á rogar á Dios por el eterno descanso de su alma en el funeral que se celebrará en la iglesia parroquial de Santa Lucía (Barracas al Norte) el lunes 4 de Diciembre á las 10 a. m. Favor que agradecerán eternamente. El duelo se despedirá por tarjeta. Unica invitación. v4d.

SECCION REMATES

Bravo Barros & Cía.

351—San Martín—361

CASAS

CANGALLO Y URUGUAY La gran esquina, frentes al Este y al Oeste. Edificio antiguo en terreno de 370 varas. Para una gran casa de habitación y renta ó cualquier vasto proyecto arquitectónico que requiera descollante situación espléndida. Base, $ 130.000.
EL MIERCOLES 20 de Diciembre, á las 3, en nuestro hall, 351 San Martín 361. 24v96 sobre Cangallo, Nos. 1407 al 13, 13v80 sobre Uruguay Nos. 206 al 8 y 14v12 en su otro costado. Ad corpus. Comprende en conjunto 3 salones para negocio y una casa independiente para familia. Títulos perfectos. Informes, 351 San Martín 361. —BRAVO BARROS y Cía. d3

ALSINA Y SARANDI — La notable esquina frentes al Norte y al Este. A 3 cuadras del palacio y de la plaza del Congreso. Casa de habitación y renta que comprende un negocio con dependencias en la esquina y sobre Sarandí, dos casas bajas y tres altas. Producen en conjunto $ 11.640 anuales. Venta por división de condominio entre herederos mayores. Base definitiva, $ 100.000. Mitad al contado y mitad á un año de plazo, con garantía hipotecaria y 8 por ciento de interés anual, por semestres anticipados.
EL MARTES 12 de Diciembre, á las 3 de la tarde, en nuestro hall, 351 San Martín 361. 17 varas á Alsina por 28 varas á Sarandí. Ad corpus.
ESQUINA — Alsina números 2002 y 2006. Salón para negocio, una pieza, patio y sótano.
SARANDI números 205 al 217. — Dos casas de bajos y 3 de altos, 3 piezas, cuarto de servicio, cocina, baño y patio las casas bajas, y las de altos igual distribución, más una pieza al frente. Escaleras de mármol, cielos rasos de yeso, puertas y celosías de cedro, pisos de pino de tea y empapelados. Visítense. Títulos perfectos. Informes, 351 San Martín 361.—BRAVO BARROS y Cía. n28

GRAN CASA HABITACION en Belgrano. O'Higgins 1329 esq. Zabala. En el punto de mayores atractivos de Belgrano, sobre la barranca y entre todo lo más importante y aristocrático de la parroquia. Precioso edificio construído con materiales seleccionados y distribuído con todo el confort de las grandes residencias. Base, $ 70.000, debiendo continuar el comprador con una hipoteca de $ 55.000 que vence en Febrero 25 de 1916, al 8 ojo de interés, pagadero por semestres anticipados y pudiendo pagar el excedente hasta el precio de compra, mitad al contado y mitad á un año de plazo con pagarés hipotecarios y 8 por ciento de interés anual, pagadero por semestres anticipados. ¡Con $ 7.000 al contado se puede comprar!
EL DOMINGO 10 de Diciembre, á las 4 de la tarde, en la misma propiedad. 15v91 á O'Higgins por 34v64 á Zabala. Ad corpus.
PLANTA BAJA — Hall, sala, comedor, office, toilette y cocina.
PLANTA ALTA — Cinco dormitorios, dos cuartos de baño con instalaciones completas y 3 grandes terrazas.
ENTRESUELO — Tres piezas para servicio con escalera independiente.
Frente piedra, verja de material y hierro al frente, jardines, cielorrasos de yeso, pisos de pino de tea y mosaicos extranjeros, carpintería de cedro en parte, luz eléctrica, servicio de agua caliente, entrada independiente para servicio. Se entregará desocupada, lista para ser habitada. Visítese de 10.30 á 11.30 y de 4.30 á 5.30. Títulos perfectos. Escrituras por ante la oficina de los señores J. y B. Martín. Informes, 351 San Martín 361.—BRAVO BARROS y Cía. n30

*POZOS 1130 ENTRE LA Ave*nida San Juan y Humberto I. Edificio de altos, moderno y bien construído. Una cómoda y confortable casa-habitación. Base, $ 32.000. El comprador podrá tomar á su cargo 20.000 cédulas argentinas que tiene acordadas.
EL DOMINGO 10 de Diciembre, á las 5, en la misma propiedad. 10 varas por 19v39 en un costado y 19v66 en el otro. Ad corpus.
PLANTA BAJA: zaguán con mayólicas, cancel de cristales, hall con cristales ingleses, sala, 3 piezas, baño, cocina con económica y servicio de agua caliente y patio de mosaico.
ALTOS: escalera cedro, vestíbulo, 3 habitaciones, baño, terraza y 2 piezas de servicio. Frente piedra artificial, pinturas al óleo, cielorrasos de yeso, empapelados, celosías metálicas, instalación de luz eléctrica y cloacas. Visítese, de 3 á 5. Títulos perfectos. Informes, 351 San Martín 361.—BRAVO BARROS y Cía. d3

CASA EN PALERMO — Malabia 2141. Entre Paraguay y Charcas. A una cuadra de Canning y á dos del Jardín Botánico. Buena casa-habitación con amplio terreno. Base, $ 34.000. Mitad al contado y mitad á un año con garantía hipotecaria y 7 por ciento de interés, por semestres anticipados.
EL DOMINGO 10 de Diciembre á las 4 de la tarde, en la misma propiedad. 9v35 por 67v90 en un costado, 69v46 en el otro y 9v39 en el contrafrente. Ad corpus. Frente pintado al óleo, zaguán revestido de mayólicas, cancel con cristales. Vestíbulo, sala, 3 piezas, comedor, otra pieza, baño, cocina, cuarto de servicio, pileta, molino, sótano, tres patios y jardín con árboles frutales; cielos rasos de yeso, empapelados, pisos pino tea, mosaico y baldosa, celosías y carpintería de cedro. Títulos perfectos. Informes, 351 San Martín 361.—BRAVO BARROS y Cía. d3

MEJICO 1487 ENTRE SAN José y Sáenz Peña. Buena casa-habitación, construída con materiales de primer orden. Base $ 45.000. Mitad al contado y mitad á un año de plazo con garantía hipotecaria y 8 por ciento de interés por semestres anticipados.
EL MARTES 12 de Diciembre, á las 3 de la tarde, en nuestro hall, 351 San Martín 361. 12v50 por 26. Ad corpus. Zaguán de mosaico con mayólicas y cancel de cristales, vestíbulo, sala, escritorio, comedor, 3 habitaciones, dos piezas de madera en altos para servicio y dos patios. Cielorrasos de yeso, muros empapelados, pisos pino de tea y mosaico. Títulos perfectos. Informes, 351 San Martín 361.—BRAVO BARROS y Cía.

JUDICIAL — SAN JUAN 850 Entre Tacuarí y Piedras. A tres cuadras de la plaza Constitución. Edificio de construcción sólida. Orden del juez doctor Lagos, secretaría Britos. Venta por división de condominio entre doña Angela Galbisso de Mulleady y otros. Base, dos terceras partes $ 46.100.
EL DOMINGO 10 de Diciembre, á las 4 p. m. en la misma propiedad. 7m58 (8v75), por 60m63 (70 varas), zaguán mosaico, sala, comedor, 3 salones, 1 pieza, baño, cocina con económica, 3 patios mosaico y baldosa, fondo con árboles frutales y jardín, cielorrasos de yeso, pisos de madera, tiene contrato que vence el 31 de Diciembre próximo. Seña 8 ojo. Comisión 3 por ciento. Informes 351 San Martín 361.

HOY

A LAS 3

EN NUESTRO HALL

AV. SANTA FE Y DARRAGUEIRA

El terreno más notable de Palermo. Darragueira 2559 entre Santa Fe y Güemes. 1188 varas en un lote. Base, pesos 75.000. A plazo.

CASA-QUINTA EN EL TIGRE

Sobre la calle Liniers y el Río de las Conchas. A media cuadra de la iglesia y á 1 de la plaza. Edificio amplio. Base, pesos 12.000. A plazo.

TERRENO EN MAR DEL PLATA

Bulevar Constitución entre Catamarca y avenida Independencia. A 2 cuadras de la playa. 300 varas. Base, pesos 30 la vara.

BRAVO BARROS & Cía.

"VILLA BELEN" en Lomas. En 30 mensualidades. La conocida casa quinta y los terrenos que la rodean, con frentes á las calles Maza, Castelli y Azara. A 3 cuadras de la plaza, iglesia y municipalidad y á 4 de la avenida Gazcón y del tranvía eléctrico á plaza de Mayo. Paraje alto y pintoresco, rodeado de residencias. Base, $ 32.000 la casa quinta y sin base los terrenos. Pudiendo pagarse el precio en 30 mensualidades, sin interés.
EL DOMINGO 10 de Diciembre á las 4, en la misma propiedad.
CASA QUINTA — Maza esquina Castelli 584. 42v80 á la calle Maza por 40 varas á Castelli, teniendo un martillo á favor. Superficie 1.913.67 v. c. Vestíbulo al frente con escalinata de mármol, sala, comedor, 6 dormitorios, gran salón de billar con cristales, baño, despensa, cocina, en altos dos piezas, segundo vestíbulo cerrado con cristales y escalinata de mármol, 5 piezas, cocina y cuarto de baño para el quintero, cochera, caballeriza, depósito de forrajes, galpón con pileta, precioso parque con plantas de mérito, glorieta, invernáculo, aljibe y molino con cañería en toda la casa. Instalación de luz eléctrica, vereda con mosaico y empedrado al frente. Con 400 pesos mensuales se puede comprar.
TERRENOS — 13 lotes con frente á las calles Castelli y Azara, cuyas superficies varían entre 326 y 958 varas cuadradas. En los lotes 4, 5 y 14, existen construcciones de valor. El molino no se incluye en la venta. 5 mensualidades en el acto del remate, en concepto de seña y 13 al escriturar, para la casa quinta y para los terrenos 3 mensualidades de seña y 5 al escriturar. Títulos perfectos. Escrituras por ante la oficina de los señores Roverano, Luppi y Blanco. Informes y planos, 351 San Martín 361 y en Lomas, avenida Meeks 66.—BRAVO BARROS y Cía. n28

*PATRICIOS ESQUINA DUL*ce. A una cuadra del parque Lezama y á 2 del bulevar Colón. Edificio antiguo que comprende 3 casas independientes, en terreno de 424 v. c. Para una gran construcción de renta. Venta en un lote, por división de condominio. Base 38.000 pesos.
EL DOMINGO 10 de Diciembre á las 3 en la misma propiedad, 14v08 á Patricios por 30v08 á Dulce. Ad corpus.
PATRICIOS 98 esquina Dulce 799. Salón de negocio al frente, saguán, 4 piezas, cocina y patio.
PATRICIOS 96: saguán, sala, 3 piezas, cocina, un cuarto en altos y 3 patios. Títulos perfectos. Informes, 351 San Martín 361.—BRAVO BARROS y Cía. d3

*LAVALLE 2061 ENTRE AYA*cucho y Junín. A 2 cuadras de la Avenida Callao. Tranvía y asfalto al frente. Cómoda y excelente casa-habitación. Base, pesos 50.000. Mitad al contado y mitad á un año, con garantía hipotecaria y 7 por ciento de interés, por semestres adelantados.
EL DOMINGO 10 de Diciembre, á las 3 de la tarde, en la misma propiedad. 9v13 por 43v37 en un costado y 43v43 en el otro. Ad corpus. Frente piedra artificial, saguán al óleo, cancel con cristales, sala, 6 piezas, comedor, cocina, baño, sótano y dos patios con galería; cielorrasos de yeso, pisos pino tea, encerados y mosaico, empapelados y celosías. Visítese de 1 á 5. Títulos perfectos. Informes, 351 San Martín 361.—BRAVO BARROS y Cía. d3

*CHALET en MAR DEL PLA*tá.—Villa Isabel. En una situación descollante. Bulevar Colón (asfaltado) al llegar á Corrientes, al lado de la esquina que hace cruz con la mansión del doctor Guillermo Udaondo, á media cuadra del palacio El Retiro, del doctor Pedro O. Luro y á 4 cuadras del Bristol. Edificio construído con materiales de primer orden. En cal con muros de piedra y mampostería, pisos de pino de tea, buena carpintería. Lavatorios mecánicos, baños con agua caliente y fría, torre con mirador de cristales que domina la ciudad, aljibe, molino de viento con gran tanque y jardín al frente y al fondo. Base, 50.000 pesos, de la que se deducirá 20.000 cédulas argentinas.
EL MARTES 12 de Diciembre, á las 3 de la tarde, en nuestro hall, 351 San Martín 361.
PLANTA BAJA—Sala, comedor, antecomedor con montaplatos, 3 dormitorios, costurero y baño. Entrada independiente para el servicio.
PRIMER PISO—Tres dormitorios al frente, galería y baño. Terraza y balcón. Al fondo 6 independiente, cocina, 2 piezas, para el servicio y galería.
SEGUNDO PISO—Dos dormitorios y gran depósito para baúles, azotea y pileta de lavar. La casa está lista para ser habitada y totalmente amueblada y el comprador si lo desea podrá adquirirlos. Títulos perfectos. Informes, 351 San Martín 361.—BRAVO BARROS y Cía. n34

*BILLINGHURST Y GUAR*dia Vieja. La esquina frentes Sur y Oeste. Adoquinado pago por ambos lados. A 3 cuadras de la avenida Corrientes. Base pesos 22.000. Mitad al contado y mitad á 1 ó 3 años, con garantía hipotecaria y 8 ojo de interés, por semestres adelantados.
EL DOMINGO 10 de Diciembre, á las 5, en el mismo terreno: 11 v 47 á Billinghurst, 39 v. 77 á Guardia Vieja núm. 499; 20 v. 70 en un costado y 13 v. 90 en el otro. Tiene cloacas. Cercado de pared. Títulos perfectos. Informes, 351 San Martín 361.—BRAVO BARROS y Cía. d3

TERRENOS EN FLORIDA — En 60 mensualidades. Los terrenos más lindos que pueden ofrecerse entre Vicente López y Florida, á 2 cuadras de ésta última estación, á 1 y media de la avenida San Martín y á 8 de Cabildo (ambas adoquinadas). Terrenos muy altos, rodeados completamente de edificación. á 25 minutos del Retiro. La electrificación de la línea al Tigre, cuyas obras han empezado ya, pondrán á estos terrenos á muy pocos minutos del Retiro. El bulevar Cabildo (hoy Maipú), adoquinado y con tranvía eléctrico que funcionará dentro de muy poco tiempo, dará también un gran impulso á esa zona. Venta sin base, á tanto la vara, en 60 mensualidades, entregándose 4 en el acto del remate, 6 al escriturar dentro de los 30 días y las 50 mensualidades restantes del 1 al 10 de cada mes, en el Banco Español del Río de la Plata.
EL DOMINGO 17 de Diciembre, á las 4, en los mismos terrenos. Son 86 lotes de dimensiones adecuadas á todo género de edificación. — Títulos perfectos. —. Escrituras por ante la oficina del señor Juan Angel Martínez (hijo). Comisión 3 por ciento. Informes, 351 San Martín 361 y Cabildo 1978. Belgrano.—BRAVO BARROS y Cía. d3

Los terrenos del Dock Sud

JUDICIAL

57 lotes con frente á la calle General Pintos (con adoquinado y tranvía eléctrico en construcción). A 7 cuadras al N. E. de la Avenida Mitre, que es la arteria que concentra toda la significación comercial de ese gran barrio y próximos á las grandes construcciones de la Compañía Trasatlántica Alemana. Bases, $ 5 y $ 7 la vara cuadrada. A 2 años de plazo.

El Viernes 22 de Diciembre, á las 3

EN NUESTRO HALL

BRAVO BARROS & Cía.

CASA EN EL CABALLITO — Vírgenes 321, al lado de la avenida San Martín, con tranvía eléctrico. Edificio nuevo. Desocupada. Base, $ 11.000. El comprador podrá continuar con una hipoteca por $ 6.000, que vence en Octubre 16 de 1913 al 9 por ciento de interés.
EL DOMINGO 10 de Diciembre, á las 2, en la misma propiedad. 17v07 por 21v68 en un costado, 20v89 en el otro y 3v46 en el contrafrente. Ad corpus. Verja y jardín al frente, 3 dormitorios, comedor, y cocina. Llaves al lado. Títulos perfectos. Informes, 351 San Martín 361.—BRAVO BARROS y Cía. d3

En Ramos Mejía

26.000 varas

Con frente al bulevar Circunvalación y á las Avenidas Provincias Unidas y Emilio Castro. Entre los Nuevos Mataderos, Liniers y San Justo. Próximas á los terrenos conocidos por "La Loma del Mirador".
Venta resuelta, en 2 lotes iguales. Base, 60 centavos la vara. A 2 años de plazo.

El Jueves 14 de Diciembre, á las 3

EN NUESTRO HALL

BRAVO BARROS & Cía.

SAENZ Peña 140 A 144 — A pocos metros de la plaza del Congreso. Edificio moderno, de altos, constituído por dos negocios en la planta baja y una excelente casa de familia en la alta. Base, pesos 53.000, de la que se deducirán 19.000 cédulas serie L. El excedente podrá pagarse mitad al contado y mitad á 6 meses ó un año de plazo con 7 1/2 por ciento de interés.
EL MARTES 12 de Diciembre, á las 3 de la tarde, en nuestro hall, 351 San Martín 361. 9v47 por 15. Ad corpus.
PLANTA BAJA — Números 143 y 144. Dos salones para negocio. Produce cada uno pesos 110 mensuales, con contratos hasta Agosto 1o. de 1912 y Marzo 1o. de 1913, respectivamente. Pueden dar $ 150 cada uno.
PISO ALTO — Número 140. Zaguán con revestimientos y escalera de mármol, vestíbulo de cristales y mosaicos extranjeros, cuatro habitaciones, baño, cocina y patio de mosaico. Cielorrasos de yeso, muros empapelados, pisos pino de tea encerados. Renta $ 180 al mes. Puede dar pesos 250. Frente piedra artificial, puertas de hierro con cristales, vidrieras con cortinas metálicas. Visítese. Títulos perfectos. Escrituras dentro de los 20 días del remate. Informes, 351 San Martín 361.—BRAVO BARROS y Cía. d3

LA QUINTA DE CROCE EN Morón.—La renombrada casa-quinta, comprendida por las calles Buenos Aires, Alsina, Colón y Moreno. A 7 cuadras de la plaza é iglesia y á 14 de la estación. Notable residencia, distribuida con todas sus dependencias, parques y jardines, en terreno de 10.481 varas cuadradas. En la venta se incluyen los muebles que la adornan. Base, pesos 30.000. Tercera parte al contado, tercera parte á un año y tercera parte á dos años de plazo con pagarés hipotecarios y 6 por ciento de interés anual por semestres adelantados.
EL JUEVES 14 de Diciembre, á las 3 de la tarde, en nuestro hall, 351 San Martín 361. 104v85 de frente á las calles Buenos Aires y Colón por 100 á las de Alsina y Moreno. Superficie, 10.481.75 v. c.
CASA-HABITACION—Vestíbulo con cristales, escritorio, sala con claraboya, comedor, 4 dormitorios, despensa con sótano, cuarto de baño con instalaciones, pieza para motor, carbonera. En cuerpo separado casa para el quintero de dos piezas, cocina y lavadero. Gran galpón con 4 piezas en altos y los bajos gran gallinero con divisiones. En los fondos caballeriza y 2 cocheras. Jardín con molino, plantas de adorno y árboles frutales de mérito, invernáculo. Rodeada de cerco vivo y alambre tejido. En perfecto estado. Los muebles existentes y carruajes se incluyen en la venta. Visítese. Títulos perfectos. Si el comprador toma los plazos, las escrituras se otorgarán por la oficina del señor Andrés L. Herutti. Informes y detalles completos, 351 San Martín 361.—BRAVO BARROS y Cía. d3

CASA EN BELGRANO — Moldes 1635, entre Virreyes y Pino, en el centro de lujo de la parroquia. Excelente casa-habitación. Base, $ 30.000. Debiendo continuar el comprador con una hipoteca de pesos 12.000 hasta Enero de 1913, al 7 por ciento de interés anual, por trimestres adelantados. El excedente, tercera parte al contado y tercera parte á 6 meses y tercera parte á un año, con pagarés hipotecarios y 7 por ciento de interés, por trimestres adelantados.
EL DOMINGO 10 de Diciembre, á las 5 de la tarde, en la misma propiedad. 11 varas por 47. Ad corpus. Hall, sala, comedor, 3 dormitorios, cuarto de baño, cocina, despensa, dos piezas de servicio y lavadero. Carpintería de cedro, piso pino tea y mosaico. Aguas corrientes y gas. El adoquinado es por cuenta del comprador y se abona á 30 años de plazo, por cuotas trimestrales de $ 36.55. Visítese de 10 á 12 y de 3 á 5. Títulos perfectos. Informes, 351 San Martín 361, ó Cabildo 1978.—BRAVO BARROS y Cía. d3

CASA EN BARRACAS — Australia 531, entre Patricios y Hernandarias. Edificio nuevo, preparado para altos, que constituye una buena casa de habitación ó renta. Base, $ 28.000.
EL DOMINGO 10 de Diciembre, á las 4 de la tarde, en la misma propiedad. 10v69 por 45v26 en un costado, 48v77 en el otro y 11v25 en el contrafrente. Ad corpus. Zaguán con mosaicos, cancel con cristales, sala, 4 piezas, 3 patios, baño, dos piezas de cinc y madera y 5 cocinas de madera. Cielorrasos de yeso, pisos pino tea, mosaico y baldosa, celosías; luz eléctrica y adoquinado al frente. Títulos perfectos. Informes, 351 San Martín 361.—BRAVO BARROS y Cía.

CASA EN ALMAGRO — SAN Carlos 3792. Entre Colombres y Boedo. A una cuadra de la Avenida Rivadavia. Buena casa-habitación. Base, $ 27.000. Pudiendo continuar el comprador con una hipoteca de pesos 15.000, que la propiedad reconoce hasta Noviembre 30 de 1912, con opción á un año más, al 7 por ciento de interés, pudiendo además pagar $ 10.000 á 6 meses de plazo con pagaré hipotecario y 7 por ciento de interés.
EL DOMINGO 10 de Diciembre, á las 3 de la tarde, en la misma propiedad. Zaguán pintado al óleo y mosaico, cancel con cristales, sala, escritorio, 4 piezas, comedor, baño, cocina, pieza de servicio, pileta, sótano y dos patios con galería. Cielos rasos de yeso, pisos pino tea, mosaico y baldosa, celosías, carpintería de cedro. Visítese de 10 á 11 y de 3 á 5. Títulos perfectos. Informes, 351 San Martín 361.—BRAVO BARROS y Cía. d3

ARTES Y OFICIOS 522 — Entre Agrelo y Venezuela. A dos cuadras de las Avenidas Belgrano ó Independencia. A 4 cuadras de la iglesia San Carlos. Adoquinado al frente. Edificio sólido y bien construído, que comprende una cómoda casa de familia. Base $ 20.000, debiendo continuar el comprador con una hipoteca de 7.500 cédulas argentinas.
EL DOMINGO 10 de de Diciembre, á las 4 de la tarde, en la misma propiedad. 10 varas por 35v02. Ad corpus. Frente de piedra artificial con celosías metálicas, zaguán de mosaico, cancel con cristales, sala, 4 piezas, baño, 2 cocinas, 3 patios, galería, fondo con árboles, cielos rasos de yeso, pisos pino tea, mosaico y baldosa, celosías. Puede visitarse. Títulos perfectos. Informes, 351 San Martín 361.—BRAVO BARROS y Cía. d3

*AUSTRALIA 549 ENTRE PA*tricios y Hernandarias. A 4 cuadras de la Avenida Montes de Oca. Buena casa de familia. Base, $ 20.000.
EL DOMINGO 10 de Diciembre, á las 4.30 de la tarde, en la misma propiedad. Verja y jardín al frente, 4 piezas, baño, cocina, cuarto de baño y pileta, 3 patios y fondo. Frente piedra artificial; cielorrasos de yeso y pisos pino tea. Títulos perfectos. Informes, 351 San Martín 361.—BRAVO BARROS y Cía. d3

RIO JANEIRO 859 — A 2 cuadras de las Avenidas Corrientes y Díaz Vélez. Buena casa para habitación ó renta. Base, pesos 15.000, pudiendo quedar pesos 10.000 á 6 y 12 meses de plazo con pagaré hipotecario y 7 por ciento de interés.
EL DOMINGO 10 de Diciembre, á las 5 de la tarde, en la misma propiedad. 10 varas por 29 en un costado y 32v56 en el otro. Ad corpus. Salón con entrada, 3 piezas, galpón, cocina con económica, pozo semisurgente con bomba y depósito. Está desocupada. Títulos perfectos. Informes, 351 San Martín 361.—BRAVO BARROS y Cía. d3

*CASA MODERNA EN FLO*res. Zamudio 1333, entre Monte Egmont y Monte Dinero, á una cuadra del adoquinado, á dos de Gaona y á siete de Avellaneda y del tranvía. Base $ 14.000. El comprador deberá continuar con una hipoteca de 9.000 cédulas argentinas.
EL DOMINGO 10 de Diciembre, á las 3 en la misma propiedad. 9 v. 23 por 61v20, ad corpus. Siete habitaciones, comedor, cuarto de baño, cocina, terraza, galería, patio de mosaico, jardín con frutales, gallinero, parral, gas, cañerías de agua, cloacas internas, pileta. Visítese. Títulos perfectos. Seña 8 ojo. Comisión 2 ojo. Informes 351 San Martín 361.—BRAVO BARROS y Cía. d3

*CASA-QUINTA EN EL TI*gre. Sobre la calle Liniers y el río de las Conchas, en la mejor situación de la localidad, á media cuadra de la iglesia, á una de la plaza y á cuatro de la calle Cazón y del tranvía, en el centro de las grandes quintas, lindando con las de Zimmermann, Romero y Frías y próximos á las de Peró, Casares, Lynch, Moyano y otras. Edificio antiguo, susceptible de ser reformado con poco gasto. Base, 12.000 $. Mitad al contado y mitad á un año con garantía hipotecaria y 7 por ciento de interés por semestres anticipados.
EL LUNES 4 de Diciembre, á las 3, en nuestro hall, 351 San Martín 361, 11v10 por 97 varas y 25 varas en el contrafrente. Sala, tres dormitorios, comedor, tres piezas de servicio, baño y cochera, corredores, jardín con árboles grandes y plantas de adorno. Títulos perfectos. Informes 351 San Martín 361.—BRAVO BARROS y Cía. n26

EN ALTA GRACIA — TRES chalets flamantes, lindando con el Sierras Hotel y Casino. Con jardines, garage, aguas corrientes y luz eléctrica. Bases $ 5.000 y 12.000. Mitad al contado y mitad á un año de plazo, con garantía hipotecaria y 8 ojo de interés.
EL MIERCOLES 20 de Diciembre, á las 3, en nuestra casa, 351 San Martín 361. Después detalles completos.—BRAVO BARROS y Cía.

EN BANFIELD — CASA Y terreno en el pueblo Recreo. Judicial. 13 lotes distribuídos en 4 manzanas. Juez doctor Seeber, secretaría Caputo, testamentaria de don Nicomedes Albornoz.
EL DOMINGO 17 de Diciembre á las 4, en las mismas propiedades.
CASA: La Justa: calles La Plata y Maschas. Tranvía, proyectado al frente. 43m30 (50 varas) á cada calle. Superficie 1.874.89 m. c. (2.500 v. c.) Vestíbulo, 7 piezas, baño, cocina, 3 piezas de madera, cochera, caballeriza, molino, 2 sótanos, gallinero, galpón, cerco tejido, jardín y cañerías. Base retasada $ 8.487.33.
TERRENOS: En la manzana P. Calle San Patricio esquina Villa Barilari, á media cuadra del tranvía que irá á Banfield, 3 lotes 8m66 (10 varas) por 25m98 (30 varas). En la manzana T. Calle Lanús esquina San Pedro, con tranvía proyectado por la primera, 5 lotes de 8m66 (10 varas) por 43m30 (50 varas). Base retasada para todos los terrenos 41 centavos por cada 75 decímetros cuadrados ó sea por cada vara cuadrada. La casa reconoce una hipoteca de 5.000 cédulas L, con la que deberá continuar el comprador. Escrituras por ante la oficina del señor Gumersindo Busto. Seña 8 ojo. Comisión 3 ojo. Informes 351 San Martín 361. — BRAVO BARROS y Cía.

DOS CASAS en BANFIELD Judicial. Viamonte esquina Cochabamba y Viamonte 1245. Orden del juez doctor Seeber, secretaría Caputo, testamentaria de don Nicomedes Albornoz.
EL DOMINGO 17 de Diciembre en las mismas propiedades, á las 3 p. m. Viamonte 87 esquina Cochabamba 503. A una cuadra de la calle Maipú, á 2 de la iglesia y á 4 de la estación. 8m66 (10 varas) á Cochabamba por 43m30 (50 varas) á Viamonte. Dos piezas, cocina, corredor, galpón, pozo con bomba, cerco alambre tejido, árboles frutales. Base pesos 4.318.87.
A LAS 3.30. La Sara Esther, Viamonte 1245 entre Chacabuco y San Luis, á 3 cuadras de la calle Maipú y á 7 de la estación. Chalet moderno recién construído. Mide 2.077.56 m. c. (4.103.36 v. c.) de superficie. El edificio consta de hall, galería, 6 piezas, cuarto de baño, cocina, molino, pozo con depósito, gran caballeriza, cañerías de gas y aguas corrientes, árboles frutales, jardín, gallinero, cerco de alambre tejido. Base, 21.599.22. Visítese. Seña 8 ojo. Comisión 3 ojo. Escritura por ante la oficina del señor Gumersindo Busto. Informes y planos 351 San Martín 361 ó en Lomas, avenida Meeks 66.—BRAVO BARROS y Cía. d1

EN EL PARQUE PATRICIOS —Pepirí 747, entre Famatina y Aconquija. A cuadra y media del Parque Patricios. Una casa en amplio terreno. Base, $ 7.500. Mitad al contado y mitad á 2 años de plazo, con garantía hipotecaria y 8 por ciento de interés por semestres adelantados.
EL DOMINGO 10 de Diciembre, á las 3 de la tarde, en la misma propiedad. 10 varas por 60. Ad corpus. Cerco de material al frente, dos piezas, cocina, galería y 4 cuartos de madera. Da $ 70 al mes. Títulos perfectos. Informes, 351 Sn Mrtín 361.—BRAVO BARROS y Cía. d3

TERRENOS

*AVENIDA SANTA FE Y Are*nales. Entre Gallo y Bustamante. Cuatro lotes de terreno, dos con frente á la avenida Santa Fe con afirmado de madera y dos con frente á Arenales. Lo único y lo más notable que se ofrece hoy en la gran avenida, con dimensiones que permiten desenvolver cualquier proyecto de edificación.
EL MIERCOLES 20 de Diciembre á las 3, en nuestro hall 351 San Martín 361. Mide cada lote sobre Santa Fe, 9v57 de frente por 60v07 de fondo con superficies de 571 v. c. y 9v44 por 44.17 v. los que dan frente á Arenales, con 415 y 417 v. c. El conjunto constituye la fracción más linda para levantar un gran palacio. La venta es con opción con la base de $ 80 la vara, los lotes sobre Santa Fe y de 50 pesos v. c. los de Arenales. 25 ojo al contado y el resto á 1, 2 y 3 años de plazo con garantía hipotecaria é interés de 7 por ciento anual por semestres anticipados. Títulos perfectos. Escrituras por ante la oficina de los señores Horacio y Alejandro Ferrari. — BRAVO BARROS y Cía. d1

*AVENIDA SANTA FE Y DA*rragueira. El terreno más notable de Palermo y el único que puede adquirirse en el centro de ese barrio importantísimo. A pocos metros de esa esquina, frente á Darragueira núm. 2559, entre Santa Fe y Güemes. 1.188 varas en un lote. Lo mejor para una amplia casa-habitación ó un grupo de edificios de renta. Base, $ 75.000. El comprador deberá hacerse cargo de una hipoteca de 35.000 $ que vence el 12 de Febrero de 1915, al 7 por ciento. El excedente de la hipoteca, mitad al contado y mitad á un año de plazo con interés del 7 por ciento.
EL LUNES 4 de Diciembre, á las 3 de la tarde, en nuestro hall, 351 San Martín 361. 20 varas 35 por 59v18 en un costado, 58v33 en el otro y 20v22 en el contrafrente. Títulos perfectos. Informes, 351 San Martín 361.—BRAVO BARROS y Cía.

*PEDRO MENDOZA Y ALE*gría. La gran esquina frentes al Sur y al Este. Frente mismo á la dársena y del Riachuelo, y en el punto de mayor actividad comercial de la Boca. 1.281 varas cuadradas en un lote. Para una barraca ó una construcción de gran renta es el único terreno que puede ofrecerse en esa situación. Base $ 95 la vara. Tercera parte al contado, tercera parte á un año y tercera parte á 2 años de plazo con garantía hipotecaria y 7 ojo de interés anual por trimestres anticipados.
EL SABADO 16 de Diciembre á las 3 en nuestro hall 351 San Martín 361. 26v47 á Pedro Mendoza, 43v30 á Alegría, 40v33 en el costado Norte y 26v36 en el del Oeste. Ad corpus. Cercado de pared. Títulos perfectos. Escrituras dentro los 30 días del remate por ante la oficina del señor José F. Butini. Informes y planos, 351 San Martín 361.—BRAVO BARROS y Cía. d2

TERRENOS EN BELGRANO —Pampa (adoquinada) entre Arcos y Pino. A 3 cuadras de Cabildo, de la plaza y de la iglesia, á 4 de la barranca y de la estación. En el mejor barrio de lujo de la parroquia. Dos lotes aparentes á todo género de edificación. Base $ 60 la vara. Cada lote reconoce una hipoteca de $ 15.000, á 3 años de plazo con 8 por ciento de interés anual, por semestres adelantados con la que podrá continuar el comprador y pagar la diferencia, hasta el precio de compra, mitad al contado y mitad á 6 meses, en segunda hipoteca y 7 por ciento de interés adelantado.
EL DOMINGO 10 de Diciembre, á las 4.30 de la tarde, en los mismos terrenos. 10v63 por 43v38, cada uno. Títulos perfectos. Escrituras ante la oficina del señor Leopoldo Gutiérrez. Informes y planos, 351 San Martín 361 ó Cabildo 1978.—BRAVO BARROS y Cía. d3

EN EL CENTRO DE LOMAS 4 lotes de terreno, con frente á la avenida Gascón (adoquinada y con tranvía eléctrico), y á la calle Acevedo, entre Sáenz y Bulnes. A 2 cuadras de la calle Laprida y de las sucursales de los Bancos de la Provincia, Español y Galicia. A 3 de la estación y en el punto en que converge toda la importancia comercial de la ciudad. Allí cabe todo género de edificación desde la lujosa residencia moderna hasta la gran propiedad de renta. Sin base. Mitad al contado y mitad el 2 de Julio de 1912.
EL DOMINGO 10 Diciembre á las 3 p. m., en los mismos terrenos. Tienen 10 y 11 varas de frente por 45 de fondo. En el lote A. existe un edificio con 3 piezas, caballeriza con 2 boxes, depósito de forrajes, pileta y árboles frutales. Títulos perfectos. Escrituras por la oficina del señor Manuel Ferreyra. Informes y planos, 351 San Martín 361.—BRAVO BARROS y Cía. d3

JUDICIAL — EN EL DOCK Sur. 57 lotes de terreno en las manzanas 325 y 326. A 7 cuadras al NE. de la avenida Mitre y de los tranvías eléctricos números 21 y 22 y del que va á Quilmes, y en el sitio donde la tierra deberá alcanzar gran valor en virtud de que allí se han radicado importantes establecimientos industriales. Con frente á la calle General Pintos, cuyo adoquinado se terminará en breve y al tranvía eléctrico que pronto será entregado al servicio público. Próximos á las grandes construcciones de la Compañía Alemana Trasatlántica, á cuyo alrededor se difunde la edificación. Venta por orden del juez doctor Juárez Celman, secretaría del doctor Fox, en el juicio sobre división de condominio seguido por doña María Soares de Gaudencio y otros. Base, $ 7 por cada 75 centímetros cuadrados, ó sea por cada vara cuadrada para los lotes que dan frente á la calle por donde pasará el tranvía, y $ 5 para los demás. Tercera parte al contado, tercera parte á un año y tercera parte á dos años de plazo con garantía hipotecaria y 6 por ciento de interés anual, pagadero por semestres anticipados.
EL VIERNES 22 de Diciembre, á las 3 de la tarde, en nuestro hall, 351 San Martín 361. Las superficies de los lotes varían entre 132 y 633 metros cuadrados (de 168 á 844 varas cuadradas), habiendo algunos con contrafrente al arroyo Maciel. Seña 8 por ciento. Comisión 2 por ciento. Para visitar los terrenos los interesados pueden tomar los tranvías números 21 y 22 y bajarse en la avenida Mitre y General Pintos (Barracas al Sur). Informes y planos, 351 San Martín 361.—BRAVO BARROS y Cía. d2

EN VILLA URQUIZA — Una fracción excepcional. 23.517 varas en un lote. Frente á la avenida Constituyentes y á la calle Manuela Pedraza. A 1 cuadras justas del tranvía eléctrico núm. 36, á 3 de la estación Pueyrredón del F. C. R. y en medio de un núcleo numeroso de edificación moderna que se extiende considerablemente. Terreno alto, espléndido, lo mejor que puede ofrecerse para dividir en pequeños lotes y realizar un gran negocio. No hay otro sitio más apropiado y que ofrezca mayores ventajas para una especulación fácil y segura, dentro de los límites del municipio. Venta decidida en un solo lote. Base 4 $ la vara cuadrada.
EL SABADO 9 de Diciembre á las 3 en nuestro hall, 351 San Martín 361. 76v71 á la Avenida Constituyentes, 316v67 á Manuela Pedraza, 73v14 en un costado y 310v73 en el otro. El bulevar Constituyentes está próximo á adoquinarse. Con la apertura de las calles Achega y Zado que quedan frente al terreno podrán facilitar una subdivisión ventajosísima. Se visita con toda facilidad. El perímetro está cercado. La calle Bebedero está adoquinada hasta cerca del terreno. Títulos perfectos. Informes y planos, 351 San Martín 361 y Cabildo 1978.—BRAVO BARROS y Cía. n26

LA MEJOR ESPECULACION —La fracción de tierra más importante y mejor situada que puede ofrecerse para la especulación. 613.000 varas cuadradas en un solo lote con frente al camino de automóviles á La Plata y á la vía del ferrocarril Sud, á 56 metros del andén de la estación Alsina, del mismo ferrocarril y 3 cuadras de la de Ringuelet. Terreno alto, de forma regular, con calles abiertas entre villas importantes y en el ejido de la ciudad de La Plata. Para especular ó para la instalación de industrias de cualquier índole es indicadísimo. Liquidación resuelta. Base, 10 centavos la vara 25 por ciento al contado y el resto en tres cuotas iguales á 6, 12 y 18 meses de plazo con garantía hipotecaria y 7 por ciento de interés por semestres adelantados. ¡Bastan, pues, pesos 15.300 al contado para hacer el negocio!
EL JUEVES 14 de Diciembre, á las 3 de la tarde, en nuestra casa, 351 San Martín 361. Tiene 464 varas de frente al camino de automóviles y se halla rodeado de una población que aumenta día á día. Subdividiéndolo en pequeños lotes ó aun en fracciones de manzana ó cuartos de manzana, hay margen para ganar una fortuna. Contiene una casa de material con cuatro piezas y cocina. La estación Alsina que linda calle en medio con el terreno y cuya habilitación ha sido solicitada al Directorio del F. C. Sud por los vecinos, queda entre Villa Elisa y Ringuelet; esto es á sólo 5 minutos del centro de la ciudad de La Plata. Se entregará en seguida del remate. Se visita por la estación Ringuelet. Títulos perfectos. Informes y planos, 351 San Martín 361.—BRAVO BARROS y Cía. n22

EN RAMOS MEJIA — PARA especular. 2 fracciones de 13.334 varas, inmediatas á los terrenos conocidos por Lomas del Mirador, al bulevar de Circunvalación y á las avenidas Provincias Unidas, Emilio Castro, en cuyos alrededores se realizan terrenos por mensualidades á gran precio, y donde se ha radicado una población importante. Quedan entre los nuevos Mataderos, Liniers, Ramos Mejía y San Justo. Venta con opción. Base, 60 centavos la vara, tercera parte al contado, tercera parte á un año y tercera parte á dos años de plazo, con garantía hipotecaria y 7 ojo de interés por semestres adelantados.
EL JUEVES 14 Diciembre á las 3, en nuestro hall 351 San Martín 361. Tienen frentes y fondos proporcionados para la subdivisión y dan frente á dos calles. Títulos perfectos. Escrituras por Manuel S. Villegas. Informes y planos 351 San Martín 361.—BRAVO BARROS y Cía. n28

TERRENO EN MAR DEL Plata.—Un lindo lote muy bien situado, bulevar Constitución entre Catamarca y la Avenida Independencia. A pocos metros de la plaza España y á dos cuadras de la playa, en un sitio alto y pintoresco. Base, $ 30 la vara cuadrada.
EL LUNES 4 de Diciembre, á las 3 de la tarde, en nuestro hall, 351 San Martín 361, 10 varas por 30. Superficie, 300 varas cuadradas. Está en la manzana 1, á 30 varas de la avenida Independencia y de frente al Norte. Títulos perfectos. Informes y planos, 351 San Martín 361.

*TERRENOS EN EL CABA*llito. En excelente situación. 6 espléndidos lotes. Campichuelo entre San Eduardo y Méndez de Andés, ambas adoquinadas. A 1 cuadra del Parque del Centenario, de la Avenida Gaona, á 4 al Oeste de Río de Janeiro y á 4 al Norte de Rivadavia, rodeados de tranvías. — Venta resuelta. Sin base. Tercera parte al contado y el resto en dos cuotas iguales á 1 y 2 años de plazo con garantía hipotecaria y 7 por ciento de interés, por semestres anticipados.
EL DOMINGO 10 de Diciembre, á las 4 de la tarde, en los mismos terrenos. Tienen de 9 á 11v57 de frente por 40 á 45 de fondo. Superficies de 391 á 487 varas cuadradas. En el lote número 2 existe un edificio. Títulos perfectos. Escrituras por la oficina del señor Horacio Turio. Informes y planos, 351 San Martín 361.—BRAVO BARROS y Cía. n30

*SOBRE LA ESTACION NU*ñez.—Una amplia esquina. Calle Manuela Pedraza esquina 3 de Febrero. Frentes al NE. y NO. A pocos metros de la estación Núñez. 1.000 v. c. en un lote. Base, $ 14 la vara. Tercera parte al contado, tercera parte á 6 meses y tercera parte á un año, con pagarés hipotecarios y 7 por ciento de interés, por semestres anticipados.
EL DOMINGO 10 de Diciembre, á las 3.30 de la tarde, en el mismo terreno. 20 varas á Manuela Pedraza por 50 á 3 de Febrero. Títulos perfectos. Informes y planos, 351 San Martín 361 y Cabildo 1978.—BRAVO BARROS y Cía. d3

CAMPOS

QUINTAS EN SAN MIGUEL —A 50 minutos de la capital, 7 fracciones de 4 á 5 hectáreas. A 25 cuadras al SO. de Garín y á 40 al NO. de San Miguel y Arroyo Pinazo. Terreno de excelentes condiciones para toda aplicación rural. Base, pesos 5.000 cada lote. Mitad al contado y mitad á un año con garantía hipotecaria y 8 por ciento de interés, por semestres adelantados.
EL MIERCOLES 13 de Diciembre, á las 3 de la tarde, en nuestro hall, 351 San Martín 361. Son de forma regular y dan frente á dos calles vecinales. Para quintas de verdura, granjas, ó criaderos de aves son especiales. Se visitan por Garín ó Arroyo Pinazo. Títulos perfectos. Informes y planos, 351 San Martín 361.—BRAVO BARROS y Cía. n30

Con $ 15.300

se compran

613.000 varas

Sobre el andén de la estación Alsina

Entre Villa Elisa y Ringuelet

El negocio que con mayores perspectivas pueda ofrecerse sobre el ejido de La Plata. Con 464 varas de frente al camino de automóviles y á sólo 45 minutos de Buenos Aires. Venta en un lote. Base, 10 centavos la vara. 25 ojo al contado y el resto á 6, 12 y 18 meses de plazo.
¡Con 15.300 pesos al contado pueda comprarse!

El Jueves 14 de Diciembre á las 3 - en nuestro hall

Bravo Barros & Cía.

CAMPOS de SALADILLO
... á la estación y al futuro pueblo ... (K. 185) del ferrocarril al Meridiano V., en el cuartel 6o. del partido, en el deslinde de los partidos de Monte y Lobos. 1.300 hectáreas en 5 lotes de 181 á 315 hectáreas. Parte del establecimiento Los Pinos. A 5 leguas de las estaciones Salvador María y Roque Pérez, á 6 al Oeste de Monte y á 7 al Sur de Lobos. A 3 horas de la capital federal. La línea del ferrocarril de Bruyn y Otamendi de Buenos Aires á Bahía Blanca, cuya construcción se comenzará en breve, cruzará este campo, y tendrá seguramente dos estaciones ó empalme á muy poca distancia. Tierras superiores aptas para ganadería y agricultura, con pastos riquísimos y agua dulce y cristalina abundante á 6 y 10 metros de profundidad. Los lotes 1 y 4, tienen molino. — Linda con los establecimientos: Altos Verdes, del señor Adolfo Blaquier; El Trocadero del señor Benigno J. del Carril, Santa Clara, del señor Sabatté y El Tigre, de la señora María G. de Camarotti. Base, $ 150 la hectárea. Las fracciones tienen hipoteca que varían entre $6.200 y 24.900 por lote.

EL VIERNES 15 de Diciembre, á las 3 de la tarde, en nuestro hall, 351 San Martín 361. El campo está alambrado en todo su perímetro. Se visita con toda facilidad. Se puede ir y volver en el día. En la estación Roque Pérez, los interesados encontrarán comodidades para la inspección. Títulos perfectos. Escrituras por ante la oficina del señor Basilio Contreras. Informes y planos, 351 San Martín 351.—BRAVO BARROS y Cia. n26

*CAMPO EN LA MAGDALE-*na, 227 hectáreas en dos lotes iguales. En el cuartel 5o. del partido. A 30 cuadras al S. O. de la estación Vieytes del F. C. S., cuya línea será prolongada hasta unirla á la que va á Bahía Blanca. Campo superior para ganadería y agricultura, alto, con tierras negras, agua excelente y pastos tiernos, abundantes. Por su proximidad á la estación y á los principales mercados de consumo son campos que ofrecen, las mejores perspectivas. Está equidistante de los puertos de La Plata y San Borombón, cuyo intercambio deberá hacerse por la prolongación proyectada del ferrocarril del Sud, lo que vale decir, en una zona de gran porvenir, cuya valorización será rápida y segura. Base 240 $ la hectárea. Mitad al contado y mitad á un año de plazo con garantía hipotecaria y 7 o|o de interés anual, pagaderos por semestres adelantados.

EL MARTES 19 de Diciembre, á las 3 p. m., en nuestro hall 351 San Martín 361. Linderos: al N. E., C. R. de Fernández; al S. E., Petrona O. de Calleros y Juan Ochart y al S. O. L Gayoso. Está alambrado en todo su perímetro. Siendo propios y medianeros. Sin contrato. La visita por Vieytes, dirigiéndose allí al señor Domingo Suquín, ocupante del campo. Títulos perfectos. Escrituras por ante la oficina del señor Antonino Santangelo. Informes y planos, 351 San Martín 361.—BRAVO BARROS Y Cia. d3

*CHACRAS EN LA MAGDA-*lena, 230 hectáreas en 8 lotes de 21 á 53 hectáreas, á 30 cuadras al Norte de la estación Arditi, y á una legua al Sur de La Magdalena. Con frente á la vía del ferrocarril del Sud. A hora y media de la ciudad de La Plata y á tres de la capital federal. Campo bueno, dedicado á agricultura, con agua á poca profundidad. Base pesos 270 la hectárea, con opción. Mitad al contado y mitad á un año de plazo con pagaré hipotecario y 7 o|o de interés anual pagadero por semestres adelantados.

EL MARTES 5 de Diciembre á las 3 en nuestro hall, 351 San Martín 361. Linderos: Ramón Isasi, María Bravo, Matea Bravo de Fernández, P. Carriquiriborde, Octavio Zapiola, vía del F. C. S. y en medio con los herederos de Miguel Gómez de Saravia. Es conocido por de Villalobos. Las poblaciones y alambrados existentes no se incluyen en la venta. El campo se entregará en Enero. Se visita por la estación Arditi, donde hay carruajes. Títulos perfectos. Escrituras por ante la oficina del señor Pedro Ruiz. Informes y planos, 351 San Martín 361.—BRAVO BARROS y Cia.

CAMPO EN MENDOZA —
Departamento Santa Rosa. 5.885 hectáreas en un lote, á 10 leguas al NO. de la estación La Paz, del F. C. P. y á poco más al NE. de Las Catitas. Campo de buenas condiciones para agricultura y ganadería, con agua desde 6 á 12 metros y un extenso monte de árboles de leña, cuya sola explotación dará excelentes resultados. Venta en un lote. Base, 7 $ la hectárea, para liquidar. Tercera parte al contado y el resto á 1 y 2 años de plazo con garantía hipotecaria y 7 o|o de interés por semestres anticipados.

EL VIERNES 22 de Diciembre á las 3, en nuestro hall, 351 San Martín 361. Figura á nombre de Andrés Peyrano en el plano de Guevara. Linderos: Al Norte, Carril Machado; al Sur, Ambrosio Lenquez; al Este, F. Alvarez, y al Oeste, Banco Nacional en Liquidación. Tiene 2 puestos, corrales, pozos y otras mejoras. Puede visitarse por La Paz, dirigiéndose allí al señor Adolfo Ahumada. Tiene mensura judicial aprobada. Títulos perfectos. Informes y planos, 351 San Martín 361. — BRAVO BARROS y Cia. d1

SECCION 2a. DE LA PAMPA
—2.500 hectáreas en el ángulo SO. del lote 10, fracción A. A legua y media al Sur de la estación Boeuf, F. C. O. Tierras excelentes para todos los destinos agrícolas. Con poblaciones, alambrados, agua especial á 15 metros, buenos pastos, molinos, bebederos y dividido en 5 potreros. Venta en un lote. Base $ 65 la hectárea. Dos terceras partes al contado y el resto á un año de plazo con garantía hipotecaria é interés de 7 o|o anual por semestres anticipados.

EL JUEVES 7 de Diciembre, á las 3, en nuestro hall, 351 San Martín 361. Linderos al Norte, Eduardo Etcheto; al Sud, Bethell y Cooker; al Este, Beccaris Hnos. y al Oeste, María I. de Shaw. Dos buenas poblaciones, alambrado de primera (propio, con 7 hilos y varillas de acero, dos pozos de balde, dos molinos bien distribuídos y perfectamente calzados con tanques de 100.000 litros, agua dulce, provistos de 14 bebederos de fierro de 32 m. de largo y 2 represas de 5.000 litros. Dividido en 5 potreros. La mitad es una linda planicie especial para agricultura con parte sembrado de maíz y la otra parte con grandes árboles cuya explotación representa una fortuna. Se visita con toda facilidad por la estación Boeuf, dirigirse allí al señor José Fernández, quien facilitará los medios necesarios. Títulos perfectos. Informes y planos, 351 San Martín 361.—BRAVO BARROS y Cia. n19

EN LA COLONIA SELVA —
Por orden del Banco de la Nación Argentina. 15.272 hectáreas de campo en lotes, sobre la estación Argentina, del F. C. C. A., departamento General Belgrano (antes 28 de Marzo), provincia de Santiago del Estero, próximas á la región de las grandes colonias de la provincia de Santa Fe. Bases, $ 15 la hectárea las fracciones para ganadería y $ 20 la hectárea los lotes para agricultura. 5 por ciento en el acto del remate, 15 por ciento al escriturar, y por el 80 por ciento restante se firmará una letra renovable cada 90 días con amortización del 5 por ciento en cada vencimiento é interés de 7 por ciento anual adelantado sobre el importe de la letra que se firme cada 90 días con hipoteca del campo, y de acuerdo con las condiciones establecidas por el Banco para la venta.

EL MARTES 5 de Diciembre, á las 4 de la tarde, en nuestra casa, 351 San Martín 361.

DETALLES

FRACCIONES PARA AGRICULTURA — 6.303 hectáreas divididas en lotes desde 250 hasta 525 hectáreas. Lotes 1 al 5, 17 al 27, 38 al 41 y el 61.

FRACCIONES PARA GANADERIA — Designadas con las letras C, D y L del plano. 8.968 hectáreas divididas en lotes de 2.571, 2.629 y 3.767 hectáreas. Comisión, 2 por ciento. Informes y planos, 351 San Martín 361.—BRAVO BARROS y Cia. n23

*EN SANTIAGO DEL ESTE-*ro—Los campos de más inmediato porvenir de la República. 9.759 hectáreas en un lote, entre las estaciones Nasalo y Tobas, del F. C. de Añatuya al Chaco y con la estación kilómetro 30 dentro del campo, con bosques valiosos de diversas maderas y abras para agricultura ó ganadería. Base, pesos 15 la hectárea, 25 por ciento al contado y el resto en tres cuotas iguales á 6, 12 y 24 meses de plazo, con garantía hipotecaria é interés de 6 por ciento anual, por semestres adelantados.

EL VIERNES 15 de Diciembre, á las 3 de la tarde, en nuestro hall, 351 San Martín 361. Linda con los señores Otto Wulff é Infanto y Vidal. Corresponde al lote 71 y se halla en la zona donde los campos están dedicándose á la agricultura con excelentes resultados. Para visitarlo los interesados pueden dirigirse á los señores Infante y Vidal, en el kilómetro 25 de la línea, quienes proporcionarán informes y facilitarán los medios para la inspección. Títulos perfectos. Escrituras por ante la oficina del señor Natalio Marchese. Informes y planos, 351 San Martín 361.—BRAVO BARROS y Cia. n29

CHACRAS EN ESCOBAR —
Judicial. A 20 cuadras al Oeste de Maschwitz y á 30 al NE. de Escobar, 2 lotes de 9 hectáreas. Terreno alto y parejo, especial para todo destino. Juez doctor Valentín Fernández Blanco, secretaría Sagastume, en los autos sucesorios de don Enrique González y doña Antonia ó Antonia Liberata González de González. Bases 400 pesos la hectárea el lote número 5 y $ 200 la hectárea el número 6.

EL DOMINGO 10 de Diciembre á las 3, en el Hotel Zucchi, en Escobar. El lote 5 tiene 9 hectáreas 20 áreas, 45 centiáreas y el 6, 9 hectáreas, 70 áreas, 93 centiáreas. Lindan en conjunto con Magdalena González, José Alonso, doctor José Blanco, Benito Villanueva y González. Escrituras por la oficina del señor Félix A. Pachano. Seña 8 o|o. Comisión 2 o|o. Informes y planos, 351 San Martín 361.—BRAVO BARROS y Cia. d1

Miller y Ricchini

EN FLORES — LA LINDA
esquina Pedernera y Monte, compuesta de 332 varas cuadradas, á pocas cuadras al Sur de la plaza y á un paso de los tranvías, puede decirse en el centro de Flores, barrio todo poblado, venderemos

EL DOMINGO 10 de Diciembre, á las 2.30 de la tarde. Sin base, seña y comisión de práctica. Más ... á nuestro escritorio.

V. S. Lobato y Cía.

CASAS

PARAGUAY 4146, ENTRE
Canning y Malabia. A 3 cuadras de la avenida Santa Fe y á 4 de la plaza Italia. Una buena casa de familia, amplia y cómoda. Bien situada, pues se ha reunido allí un bonito conjunto de casas modernas que forman uno de los barrios más interesantes y solicitados de Palermo. Base, 24.000 pesos. Título perfecto. Ad corpus.

EL DOMINGO 10 de Diciembre á las 5. Mide 12 varas de frente por 30 de fondo. Tiene frente imitación piedra con 3 balcones con celosías metálicas, vestíbulo, sala, comedor, 4 grandes dormitorios empapelados, cuarto de baño, pieza de servicio, cocina y w. c., cielos rasos de yeso, pisos interiores de pino tea, zaguán con zócalo de mayólica, puerta de calle, cancel y celosías de cedro, zaguán, vestíbulo y patio de mosaico, agua de molino semisurgente, pozo con bomba, pileta para lavar, etc. Seña, 8 o|o. Comisión, 2 por ciento. Informes, San Martín 48.—V. S. LOBATO y Cia. d3

EN VILLA DEVOTO — UNA
casita, calle Vila del F. C. P. 3712, entre San Nicolás y Esperanza y un terreno calle San Nicolás esquina Simbrón 3700. A 5 cuadras al SE. de la estación. Barrio muy poblado y que por su proximidad á la estación se valoriza rápidamente y es muy solicitado. Base, $ 2.500 la casa; el terreno sin base. El importe puede pagarse mitad al contado y mitad á un año de plazo con 6 por ciento de interés. Título perfecto.

EL DOMINGO 10 de Diciembre, á las 4. La casa mide 10 varas de frente por 15.01 á un lado y 17.74 al otro y 10.84 en el contrafrente. El edificio se compone de 3 piezas, cocina y w. c. Está cercada de alambre tejido. Tiene cielos rasos de yeso, pisos de pino tea, galería de mosaico y pozo con bomba. El terreno mide 18.20 varas á Simbrón, 14.87 á San Nicolás, 17.14 en un costado y 12.87 al otro. Tiene una casilla de madera y pozo con bomba. Está cercado. Seña, 8 por ciento. Comisión, 2 por ciento. Informes, San Martín 48.—V. S. LOBATO y Cia. d3

JUDICIAL
En Castelli
1350 hectáreas á 4 horas de la capital

A 50 cuadras de la estación y pueblo Castelli y de la estación Sevigné. Base $ 190.000.

EL JUEVES 7 DE DICIEMBRE A LAS 4

En nuestro salón. Planos en nuestro escritorio, San Martín 48.

V. S. LOBATO & Cía.

JUDICIAL — CAMPO EN EL partido de Castelli. A 4 horas de la capital. 1.349 hectáreas, 92 áreas, 08 centiáreas, de buen campo, alto en su mayor parte, con abundantes pastos tiernos y de excelentes condiciones, para agricultura y ganadería. De la estación y pueblo Castelli y de la estación Sevigné, dista 50 cuadras. Tiene agua dulce de 3 á 5 metros. Base, pesos 190.000 al contado. Venta por orden del señor juez, doctor Tomás Juárez Celman, secretaría del doctor Jorge Sause, en el juicio Risso don Juan, contra Egues Estella don Carmelo y Mercedes Vázquez de, sobre cobro hipotecario de pesos. Los títulos de propiedad se encuentran agregados á los autos y pueden ser revisados en la secretaría. Es condición expresa de esta venta, que tanto la escritura de chancelación de la hipoteca como la de trasmisión de dominio, á favor del que resulte comprador, serán efectuadas ante el escribano señor Andrés Collado.

EL JUEVES 7 de Diciembre, á las 4 de la tarde, en nuestro salón de ventas, San Martín 42. El campo está dividido en 6 potreros y una chacra. Hay 10 cuadras sembradas de alfalfa, 30 de avena y 6 hectáreas de monte con frutales. Tiene una población de 3 piezas de material, 3 ranchos, 2 galpones de paja y cochera y dos jagüeles, uno con noria y otro de balde. Está alambrado en todo su perímetro, siendo propios los costados N. y E., de propiedad del lindero el costado Sur y medianero el Oeste. Linda al NE. con Pedro Alvarez, Juan Placé y Lorenzo Paganini, al NO. Víctor Taillade, al SO. con F. Martínez de Hoz y al SE. con Nieves Alvarez de Ferreira. Seña y á cuenta de precio 8 por ciento. Comisión, 2 por ciento. Informes y planos, San Martín 48.—V. S. LOBATO y Cía. n23

*CARLOS CALVO 3563, EN-*tre Maza y Boedo. A una cuadra del bulevar San Juan. Uno de los barrios más lindos y solicitados del Sur. Una casa-habitación amplia, cómoda y de construcción sólida; pequeños arreglos de detalle que se hacen con poco dinero, la transformarían en una elegante y confortable casa de familia. La importancia de la ubicación y las facilidades de pago hacen aún más interesante el negocio y recomiendan la adquisición de la propiedad. Base, $ 30.000, incluso 14.000 cédulas argentinas, con las que puede cargar el comprador; el excedente de las cédulas puede pagarse, mitad al contado y mitad á un año de plazo con 6 por ciento de interés. Título perfecto. Ad corpus.

EL DOMINGO 17 de Diciembre, á las 4. Mide 10 varas por 50. El edificio se compone de sala, vestíbulo con cristales, comedor, 4 dormitorios, pieza para servicio en altos, baño con instalaciones completas, cuarto para roperos, cocina con económica y á gas, sótano y w. c. para servicio; cielos rasos de yeso decorados, pisos interiores de pino tea, patio, y corredores de mosaico, cancel y puerta del hall con cristales biselados, celosías de cedro, cloacas, gas, agua corriente, etc. Seña, 8 por ciento. Comisión, 2 por ciento. Informes, San Martín 48.—V. S. LOBATO y Cía. d3

*EN BELGRANO — PINO nú-*meros 2218, 2220 y 2222, entre Arcos y Obligado. A media cuadra del bulevar Cabildo y dos de la barranca, de la plaza principal é iglesia. Barrio nuevo, en el que como en todos los de Belgrano, se ha reunido un conjunto de chalets, petit hoteles y casas-quintas, todas construcciones valiosas y de buen gusto que constituyen la característica pintoresca y elegante del aristocrático "faubourg". Todo lo que contribuye á formar un barrio cómodo y bonito, se encuentra allí reunido. Las tres casas en venta se distinguen por su arquitectura del mejor gusto, su distribución bien ideada y los detalles y pormenores de su construcción, en que todos los materiales son seleccionados entre los mejores. Base, $ 50.000, la casa número 2220 y $ 40.000 cada una las números 2218 y 2222, sumas que pueden quedar íntegramente en hipoteca al 7 por ciento hasta el 26 de Diciembre de 1913; pudiendo pagarse el excedente mitad al contado y mitad á un año de plazo, con interés del 7 por ciento por trimestres anticipados. Título perfecto.

EL JUEVES 21 de Diciembre, á las 4 de la tarde, en nuestro salón de ventas, San Martín 42. Cada casa mide 10 varas por 37 y se hallan distribuídas como sigue, al frente jardín y verja de material y hierro.

PLANTA BAJA — Sala, escritorio, comedor, gran hall, cocina y w. c.

PLANTA ALTA — Cinco dormitorios cuarto de baño con instalaciones completas, en altos dos piezas y baño para servicio, en el subsuelo, 4 piezas para servicio. La construcción es toda en cal, arena oriental y ladrillos de primera calidad. Tirantería de acero, paredes del hall, sala y comedor enyesadas con molduras y maderas talladas extranjeras, pisos de parquets suizos en la sala, comedor y hall, de madera norteamericana en las demás habitaciones, instalaciones de gas, luz eléctrica y campanillas embutidas, buenos decorados y recuadros y pinturas al Ripolín, herrajes y bronces artísticos, aguas corrientes, cloacas, rica escalera de roble y todos los detalles de las construcciones de lujo. Seña, 8 por ciento. Comisión, 2 por ciento. Informes y folletos con fotografías pídanse en nuestro escritorio, San Martín 48.—V. S. LOBATO y Cía. d3

*JUFRE 720, ENTRE GU-*rruchaga y Serrano. Con adoquinado pago al frente. A una cuadra del bulevar Rivera y á 3 de Canning. Barrio interesante y bien edificado. Una buena casita que produce renta. Base, $ 6.000. Renta, $ 55 mensuales. Título perfecto. Ad corpus.

EL DOMINGO 10 de Diciembre, á las 4 de la tarde. Mide 10 varas por 27.50. El edificio se compone de dos piezas, cocina y w. c. Tiene cerco de material con puerta de pino al frente. Techos de cinc, cielos rasos de yeso, pisos de pino tea, sótano, patio de baldosa, pozo semisurgente con bomba, etc. Seña, 8 por ciento. Comisión, 2 por ciento. Informes, San Martín 48.—V. S. LOBATO y Cía. d1

TERRENOS

EN LA PLATA — TERRENO amplio y bien situado, en barrio muy poblado. Calle 6 entre 64 y 65, con tranvía eléctrico al frente y á una cuadra de la estación del mismo. Está entre edificios y por la ubicación y sus buenas medidas, se presta para construir una cómoda casa para habitar ó una propiedad de renta. Base $ 3.50 v. c. al contado. Título perfecto.

EL JUEVES 7 de Diciembre, á las 4, en nuestro salón de ventas, San Martín 42. Mide 17.32 varas de frente por 46.19 y corresponde al solar número 20, manzana C, en la sección 13a. Superficie 800 varas cuadradas. Seña 8 o|o. Comisión 2 o|o. Planos é informes, San Martín 48.—V. S. LOBATO y Cía. n30

En AVELLANEDA—44 Lotes á plazos, en muy buena ubicación. Entre la ciudad de Avellaneda y el Dock Sur, á 4 cuadras de la calle Roca, á 7 de la avenida Mitre y de los tranvías 21 y 22 de plaza de Mayo y al lado del pueblo de Jiménez, lo que significa rodeados de edificación y de gran porvenir, por la importancia siempre creciente de esa populosa ciudad, tan próxima á la capital. Los terrenos dan frente á la calle Olavarría y algunos lotes con contrafrente al arroyo Maciel. Para pequeñas industrias ó fábricas y para casas de renta se prestan con grandes ventajas, por sus medidas, por la situación y por las facilidades para su adquisición. Base $ 2 v. c. pudiendo pagarse el importe tercera parte al contado, tercera á 6 meses y tercera á un año, sin interés. Posesión inmediata. Títulos perfectos. Escrituras por la oficina del señor José Escertier.

EL DOMINGO 10 de Diciembre á las 4 en los terrenos. Miden 11.55 varas de frente por 28 hasta 102 varas de fondo y hay dos lotes con gran frente al arroyo y 13.34 varas á Olavarría; las superficies varían entre 320 y 1.171 varas cuadradas. Son conocidos por terrenos de Sasso. Hasta muy cerca de ellos llega la luz eléctrica y las aguas corrientes, y del tranvía que se construye y que unirá el dock con Avellaneda por la calle Pintos, quedarán á 2 cuadras y media. Se dará opción. Seña 8 ojo. Comisión 2 o|o. Informes y planos, San Martín 48.—V. S. LOBATO ...

EN AVELLANEDA — 4.079 varas en un lote, á tres cuadras al N. de la calle Mitre y del tranvía. Para subdividirlo y revender. Un negocio pequeño pero de seguro resultado. Calle Olavarría esquina á Vicente López, á 50 metros de la importante calle General Roca, iluminada con focos eléctricos. Rodeado de edificación. Venta resuelta por división de condominio, sin base, pudiendo pagarse el importe, tercera parte al contado, tercera á 6 meses y tercera á un año de plazo con 6 o|o de interés. Título perfecto. La escritura se otorgará por la oficina de los señores Roverano, Lupi y Blanco.

EL DOMINGO 10 de Diciembre á las 5, en el terreno. Mide 67.30 varas de frente á la calle Olavarría, 58.60 á la calle Vicente López, 60.91 en un contrafrente y 63.28 en otro. Superficie 4.079.75 varas cuadradas. Seña 8 o|o. Comisión 2 o|o. Planos é informes, San Martín 48.—V. S. LOBATO y Cía. n30

*BUSTAMANTE Y DIAZ VE-*lez.—Una esquina de interesantes medidas, muy apropiada por su importante ubicación, en un centro de gran movimiento, para una construcción de renta; y que, porque está muy cerca de la estación del Once, podría aprovecharse hasta que se empezara á edificar alquilándola para depósito, para lo que los terrenos son allí escasos y solicitados con mucho interés. Base, $ 11.000. Título perfecto.

EL DOMINGO 10 de Diciembre, á las 4 de la tarde. Mide 20.65 varas de frente al Sur sobre la calle Díaz Vélez, 4.61 varas en la ochava y 5.16 varas sobre Bustamante, en el frente al Este, 20 varas de fondo en el costado N. y 19.40 en el O. Superficie, 270.75 varas cuadradas. Tiene cerco de ladrillo de máquina, vereda de piedra y adoquinado pago, en sus dos frentes. Está entre dos buenos edificios. Seña, 8 por ciento. Comisión, 2 por ciento. Informes, San Martín 48.—V. S. LOBATO y Cía. d3

EN MAR DEL PLATA — LA Villa Colón, 48 manzanas en 192 lotes de 50 varas por 50 ó sean 2.500 varas cada uno, que corresponden á las chacras 117 y 167, con frente á los bulevares Pedro Luro y Constitución, este último que las une con la plaza España y á otras calles públicas recientemente cedidas á la municipalidad. Es tierra alta, de gran porvenir, por estar situada sobre la avenida más importante: la Pedro Luro, que es la que conduce desde la rambla hasta la estación Mar del Plata Norte, hasta la cual va el tranvía y está asfaltada. Venta en 60 mensualidades sin interés, con base de $ 10 mensuales cada cuarto de manzana.

EL LUNES 11 de Diciembre á las 3 p. m. en nuestro salón de ventas San Martín 42. Se exigirán tres mensualidades de seña en el acto del remate y nuestra comisión de 2 o|o. Las mensualidades restantes se abonarán en nuestro escritorio á contar del 1o. de Enero de 1912. Una vez pagadas doce mensualidades se otorgarán las escrituras por ante la oficina del señor Eliseo Parada en Mar del Plata, ó Prudencio Lavista en Buenos Aires. Planos y otros informes en nuestra casa, San Martín 48 ó en la oficina del señor Parada, en Mar del Plata.—V. S. LOBATO y Cía. n21

EN FLORES — DESEADO entre Terrada y Condarco. A 4 cuadras al Norte del bulevar Gaona. Un lote de medidas amplias, bien ubicado, en un barrio nuevo, donde la edificación diaria contribuye á valorizarlo. Sin base. Al contado. Título perfecto.

EL DOMINGO 10 de Diciembre, á las 3 de la tarde. Mide 10 varas por 63.51. Superficie, 635.10 varas cuadradas. Seña, 8 por ciento. Comisión, 2 por ciento. Informes, San Martín 48.—V. S. LOBATO y Cía. d3

ARENALES 3832, ENTRE Canning y Malabia. A una cuadra de Santa Fe, á 3 de Las Heras y al lado del Jardín Botánico. Un terreno con edificio viejo, de medidas pequeñas y aparentes para un petit hotel que tendría allí excelente ubicación por tratarse de un barrio de familias, lleno de comodidades y formado casi en su totalidad por bonitas construcciones modernas. Base, pesos 14.000. Título perfecto. Ad corpus.

EL DOMINGO 10 de Diciembre, á las 5.30 de la tarde. Mide 10 varas de frente por 28.91 en un costado y 28.55 en el otro. El edificio se compone de tres piezas, cocina y w. c., con techos de cinc y patios de baldosa. Seña, 8 por ciento. Comisión, 2 por ciento. Informes, San Martín 48.—V. S. LOBATO y Cía. d3

Enrique A. Martínez y Cía.

*UN CAMPO EN EL DEPAR-*tamento Victoria, provincia de Entre Ríos, cerca de las estaciones Ramírez y Aranguren (F. C. E. R.), compuesto de 396 hectáreas, y dividido en 4 lotes. Tierras especiales para agricultura. Ver "La Razón" del 28 de Noviembre próximo pasado, que trata de la bondad de la región, en la cual la próxima cosecha se presenta espléndida. A más una isla en el mismo departamento Victoria (Entre Ríos). La isla Laurelsal, sobre el arroyo Paranacito, á 2 horas del Rosario, compuesta de 1.007 hectáreas y 46 áreas, divididas en 4 lotes de 200 á 300 hectáreas cada lote. Linda con el arroyo Paranacito, Riquelme y Vergara, Julio Acebal. La feracidad de estas tierras, altas é inanegables, la fertilidad y baratura de trasportes y su proximidad á los grandes mercados de consumo, Rosario y Buenos Aires, las colocan arriba de toda ponderación. El campo y la isla se rematarán sin base. Condiciones de pago: 1|3 parte al contado, y las 2|3 partes restantes á 6 meses, con el interés de 6 o|o anual. Remataremos.

EL JUEVES 7 de Diciembre, á las 3 de la tarde, en nuestra casa, Bolívar 121. Las escrituras se harán ante los escribanos señores A. Cárcano del Campo y Oscar J. Atasalo. Por más datos y planos, Enrique Martínez y Cía., Bolívar 121. v4

*EL MISMO DIA 7 DE DI-*ciembre, remataremos en nuestro salón de ventas, un lote de terreno en Miramar, lote número 1 de la manzana NN, de 20 por 60 v., esquina, á 2 cuadras de la plaza Pueyrredón, sin base. Por más datos y planos, Enrique Martínez y Cía., Bolívar 121.

Francisco Raynell é hijo
VICTORIA 550

EN 80 MENSUALIDADES— Un resto de las quintas del Palomar, F. C. P. 21.030.39 varas cuadradas en 3 cuartos de manzana, perfectamente amojonados, con calles abiertas. Están situadas á ocho cuadras de la estación Palomar, frente mismo á los terrenos donde se construirá el arsenal de guerra que se traslada de la capital, á poca distancia del lugar donde se levantará el gran edificio de la escuela militar, cuyos terrenos han sido cedidos por el señor Pereira Iraola y también de la actual escuela de caballería. Lindan estos terrenos, calle por medio con los del señor Virgilio y con los de los doctores Sobrero é Insúa Dorrego, donde este último tiene plantadas siete mil rosas de una variedad innumerable; en fin, son terrenos que están rodeados de una vecindad muy distinguida, siendo el centro dominante de Morón, Ramos Mejía, Caseros, Hurlingham, cuyos caminos pasan por frente á estos terrenos. Es el punto justamente donde convergen todos estos pueblos, haciendo de Palomar que es histórico, un centro donde el progreso tiene que manifestarse forzosamente, dentro de muy poco, de una manera gigantesca. Palomar está á 30 minutos de Retiro. La venta es urgente, indispensable, por división de una sociedad. Se realizará en 80 mensualidades, sin interés, debiendo entregar el comprador tres mensualidades al firmar el boleto y tres al recibir la libreta. Títulos á las 20 mensualidades por ante el escribano señor Panthi. Base, $ 0.30 la vara cuadrada. El remate tendrá lugar sobre los mismos terrenos y habrá coches para trasladar á los interesados. Comisión, 2 por ciento. Pidan planos.

EL DOMINGO 10 de Diciembre, á las 4. —Francisco Raynell é hijo, Victoria 550. n26

*CASITA RECIEN CONS-*truida, calle Guaraní 144, entre Patagones y Uspallata. Mide 10 varas de frente por 51 varas de fondo, más ó menos. Consta de tres habitaciones grandes y una más chica; con cielorrasos de yeso, puertas de cedro, mosaicos y adoquinado pago al frente. Rodeada de avenidas de importancia. Caseros, á una cuadra con los tranvías 6, 47 y 23 por Chiclana á 2 cuadras. Por la avenida Arena, á 2 cuadras está ya proyectado el adoquinado y el tranvía. Es, pues, un punto estratégico, donde conviene adquirir propiedades rodeado de toda clase de comodidades y ventajas. Dále la importancia adquirida ya, el jardín zoológico del Sur y el Parque de los Patricios. Los datos enunciados son bastante recomendación. Base $ 6.500 m|n, incluída una hipoteca de 5.000 m|n, á dos años y medio de plazo con 6 o|o de interés. Seña 8 o|o. Comisión 2 o|o.

EL DOMINGO 10 de Diciembre á las 4. —Francisco Raynell é hijo, Victoria 550. d3

EN FLORES UNA CASA Y un terreno muy bien situados. La casa calle Echeandía 110, mide 11 varas de frente por 14 de fondo y se compone de dos lindas habitaciones y las demás comodidades; edificio bien construído. El terreno calle Echeandía esquina Culpina, mide 11 varas á una calle por 22 á la otra. Como situación es buena. A una cuadra al Oeste de Varela (adoquinada) donde hay ya colocadas las vías por donde en breve pasará el tranvía, á dos cuadras al Sur de la Avenida Campana, y á dos al Este de San Pedrito. Dentro de una zona que se valoriza día á día, debido á la cantidad de edificios que se construyen. Hay orden de vender para dividir un condominio pasando de la base de 3.000 $ la casa y 1.500 el terreno. Visítenlos y asistan al remate, seguros de que harán un buen negocio. Seña 8 o|o. Comisión 2 o|o.

EL DOMINGO 10 de Diciembre, á las 5. —Francisco Raynell é hijo, Victoria 550. d3

SANTANDER 770 ENTRE el bulevar Centenera y Picheuta. Mide nueve y media varas de frente por 37 varas de fondo, más ó menos. Consta de dos dormitorios espaciosos y muy bien construídos y las demás comodidades. A pocas cuadras del gran parque Chacabuco y á una solamente del bulevar Campana, que tiene proyectado ya el tranvía. A un paso de Centenera y una cuadra al Oeste de José María Moreno. Barrio de gran progreso. Rodeado de mucha edificación; adquiriendo hoy, puede decirse que á los tres ó cuatro meses, cuando tenga ya el tranvía, habráse triplicado el capital. Base $ 4.000, de los cuales 1.500 $ se pagan en 42 mensualidades ,sin interés. Bien barata. Seña 8 por ciento. Comisión 2 o|o.

EL DOMINGO 10 de Diciembre á las 3. —Francisco Raynell é hijo, Victoria 550. d3

*A UA CUADRA DEL BULE-*var San Juan. Terreno calle Muñiz esquina Cochabamba. Mira al Norte y al Este. Mide 9vs.50 de frente al Norte por 20 vs. de frente al Este y 10 vs. 90 en el contrafrente al Sur; son 204 vs. cds. libre de ochava. Tiene vereda, cerco y adoquinado pago, por ambas calles. Es una esquina que se presta admirablemente para construir en ella una notable casa de altos y bajos, con salón de negocio, á la par de las que se levantan en la actualidad, lo que resultaría un espléndido negocio, por la alta renta á producir. A una cuadra justa de la Avenida La Plata y del bulevar San Juan, ambas con los tranvías 19 y 44 á plaza de Mayo y á 2 de Carlos Calvo, con los tranvías 42 y 43, este último á la Boca y Flores. Está muy bien situada y es un negocio seguro. Base, $ 20 m|n la v. c. Seña 8 por ciento. Comisión 2 o|o.

EL DOMINGO 10 de Diciembre á las 6. —Francisco Raynell é hijo, Victoria 550. d3

CASITA CENTRAL, CALLE King 89, entre Díaz Vélez y Potosí, y entre Pringles y Rawson. Mide nueve y media varas de frente por 15.50 de fondo, y se compone de sala, dos dormitorios amplios, cocina, etc., con cielos rasos de yeso, puertas de cedro, celosías, etc. Es una casita muy bien construída; un chichecito. Su ubicación no necesita recomendaciones, pues su importancia es de todos conocida. Toda la edificación por ahí es moderna y valiosa. El bulevar Díaz Vélez á pocas varas, le presta de reflejo su importancia. Tiene una hipoteca de 4.000 pesos en cédulas argentinas con las que cargará el comprador, incluídas en la base de 6.000 pesos moneda nacional. Visítenla, puesto que bastaría verla para darse cuenta de que conviene adquirirla. Seña, 8 por ciento. Comisión, 2 por ciento.

EL DOMINGO 10 de Diciembre, á las 4. —Francisco Raynell é hijo, Victoria 550. d3

TERRENO BIEN SITUADO, calle Las Casas entre Avenida La Plata y Muñiz. Lote número 28 de la manzana B. Mide 10 varas de frente al Norte por 35.70 varas de fondo á un costado, 36.58 varas á otro y 10.03 de contrafrente. Son en total 361.48 varas cuadradas. Está ubicado en un barrio donde el valor de la tierra aumenta día á día y en donde ya no quedan casi terrenos para edificar. Tiene adoquinado en su frente, el que será por cuenta del comprador. Tanto por sus dimensiones como por su ubicación, es recomendable. El tranvía 19 que va de plaza de Mayo deja á pocas varas de este terreno. Lo venderemos con la base definitiva de $ 12 la vara cuadrada, con orden de liquidar, por ausentarse su dueño á Europa. Seña, 8 por ciento. Comisión, 2 por ciento.

EL DOMINGO 10 de Diciembre, á las 3.30 de la tarde.—Francisco Raynell é hijo, Victoria 550. d3

UNA LINDA ESQUINITA — A sólo una cuadra de la Avenida La Plata y del tranvía 19 que va á plaza de Mayo y á tres cuadras de las avenidas Caseros y Chiclana y á la misma distancia de las casas para obreros. Las Casas esquina Muñiz. Lote 12 de la manzana B. Mide 13v96 de frente á Las Casas, 14v36 á Muñiz, 14v09 en el Oeste y 12v71 en el Norte. Total, 189.39 varas cuadradas. Tiene adoquinado por Muñiz, el que será por cuenta del comprador. Como se ve, se trata de una esquinita muy bien ubicada, donde á diario se levantan construcciones que hermosean y valorizan esos parajes. Está entre edificios. La venderemos con la base de $ 12 la vara cuadrada. Visítenla. Seña, 8 por ciento. Comisión, 2 por ciento.

EL DOMINGO 10 de Diciembre, á las 3.30 de la tarde.—Francisco Raynell é hijo, Victoria 550. d3

CASITA EN PALERMO. — Calle Serrano 1598 esquina Honduras. Consta de dos amplias habitaciones, cocina, w. c., patios de mosaico, adoquinado en su frente, etc. Excelente como ubicación. Está en uno de los barrios del Norte más solicitados, entre un núcleo importante de edificación, hay adoquinados, tranvías en todas direcciones. A tres cuadras al Norte de la Avenida Rivera, á tres al Oeste de Canning y á tres cuadras al Este de Godoy Cruz. Está, además, próxima á la estación Palermo y al Jardín Zoológico. Como se ve, es un barrio donde puede colocarse cualquier capital, en la seguridad de obtener muy buen interés. Conviene que la visiten, pues hay urgencia en vender. Base, $ 5.500. Seña, 8 por ciento. Comisión, 2 por ciento.

EL DOMINGO 10 de Diciembre, á las 3 de la tarde.—Francisco Raynell é hijo, Victoria 550. d3

*CASA MODERNA EN FLO-*res, en la Avenida Carabobo 596, esquina Lobos. Mide 9m36 de frente á la primera por 18m16 de frente á la segunda y se compone de cuatro espaciosas salas á la calle con balcones, celosías de hierro, carpintería de cedro, cielos rasos decorados. Tiene, además, una pieza en altos para servicio, patios de mosaico, pozo con bomba, adoquinado en su frente, el que será por cuenta del comprador. Es un edificio nuevo sólido y cómodo. En cuanto á la ubicación, es de lo mejor de esa localidad; la importancia de la Avenida Carabobo es de todos conocida, cuenta con una doble vía de tranvías en su centro y con edificios, muchos de ellos comparables con los del centro de la ciudad. Por la Avenida Provincias Unidas que está á tres cuadras al Norte de esta propiedad, pasan los tranvías 42, 43 y 45, que van á Flores, Boca, Mataderos y plaza de Mayo. La venderemos mitad al contado y mitad á uno ó dos años con el interés del 8 por ciento, con base de pesos 11.000. Visítenla y concurran al remate. Seña, 8 por ciento. Comisión, 2 por ciento.

EL DOMINGO 10 de Diciembre, á las 5.30 de la tarde.—Francisco Raynell é hi...

*ARGERICH 913 entre GAO-*na y Dubreness. Casita flamante de dos espaciosos dormitorios, patios de mosaicos, cielorrasos, etc. Perfectamente bien construída y en una situación inmejorable. A un paso del bulevar Gaona y á una cuadra justa de Nazca. Rodeada de edificación moderna y donde la tierra aumenta diariamente de valor. Base, $ 3.500 m|n, de los cuales 3000 $ tiene en hipoteca hasta Mayo de 1912, prorrogable por un año más al 9 por ciento, que deberá cargar el comprador. Sin mayor desembolso se adquiere una casa en una situación importante. Paraje alto y sano. Conviene la visiten para darse cuenta de que constituye un buen negocio. Seña 8 o|o. Comisión 2 o|o.

EL DOMINGO 10 de Diciembre á las 5. —Francisco Raynell é hijo, Victoria 550. d3

Costa y Figueroa

*CASA DE FAMILIA VILLA-*rroel 1355. Base, $ 8.000.
EL VIERNES 8 (fiesta), á las 5 p. m. 3 piezas, comedor cuadrando el patio, mide 10x35. Puede visitarse. Datos, Bolívar 292 y Triunvirato 1317.—Costa y Figueroa. v4

DE RENTA E INDUSTRIA. Villarroel 1280, Base, $ 9.000.
EL VIERNES 8 (fiesta), á las 4.30 p. m. Mide 10x31. Ad corpus. 4 piezas, una chica, galpón, etc. Mitad al contado, resto á 1, 2 y 3 años, interés 7 o|o. Datos, Bolívar 292 y Triunvirato 1317.—Costa y Figueroa. v4

*DE DEPARTAMENTOS. BA-*se 10.000 pesos al contado, excedente á plazos.
EL VIERNES 8 (fiesta). á las 4 p. m. Consta en forma de 2 departamentos de 2 piezas con cocina y w. c. cada una, pisos tea. Datos, Bolívar 292 y Triunvirato 1317.—Costa y Figueroa. v4

CASA DE NEGOCIO. BASE 15.000 pesos. Mitad al contado y mitad á un año de plazo.
EL VIERNES 8 (fiesta), á las 3.30 p. m. Darwin 250, 256. Datos, Bolívar 292 y Triunvirato 1317.—Costa y Figueroa. v4

*EN BERAZATEGUI. CASA-*quinta y terrenos, frente á la sociedad italiana y sobre la estación F. C. S., con línea del circuito y gran número de trenes á Constitución diarios.
EL DOMINGO 10 de Diciembre, á las 4 p. m., sobre los mismos. Mide su terreno 17x50 varas. Consta la casa, de material, de 4 habitaciones, 3 chicas, plantas finas, frutales y forestales. Base, 7.500 pesos. A plazos, 25 por ciento al contado, resto á 1, 2 y 3 años, interés 6 por ciento. Títulos perfectos. Seña 8 por ciento. Comisión 2 por ciento. Más datos y planos á nuestras oficinas, Bolívar 292.—Costa y Figueroa. v4

EN VILLA URQUIZA. LA esquina Miller y Quesada. Casa y terreno esquina, sin edificar. Mide 14x30 varas. Mejor que judicial, por ser venta forzosa, sin base alguna.
EL DOMINGO 17 de Diciembre, á las 5 p. m., sobre la misma. Datos, Bolívar 292 y Juramento 4237. V. Urquiza.—Costa y Figueroa. v4

Valentín Santa María

Casa central: Victoria 985, de 1 á 6. U. T. 337, Libertad. Sucursales: En Flores: calle Curapaligue 202, de 8 á 12. U. T. 428, Flores. Al Norte: calle Loyola 249, de 8 á 12. U. T. 1630, Mitre. Al Sur: calle Independencia 3237, de 8 á 12. U. T. 528, Mitre. En General Urquiza: Andonaegui 2323, de 8 á 12. U. T. 77, Urquiza. En Parque Patricios: Rioja 2000, de 8 á 12. U. T. 3047, Mitre. En Talleres, F. C. S.: Pavón 402, de 8 á 12. U. T. Talleres. En San Martín: calle Buenos Aires 65. U. T. 18, San Martín. En Morón: calle 25 de Mayo 804. U. T. 4, Morón. v10

*EN MORON, F. C. O.—7 LO-*tes en 36 mensualidades, sin interés, con frente á las calles Santa Fe, Entre Ríos é Itapirú, 8 cuadras al SE de la estación, terrenos altos, rodeados de edificios y á pocas cuadras de la calle Rivadavia que se está adoquinando. Saldo del remate efectuado anteriormente del que resultaron compradores los señores: Pedro Lacoste, Eduardo Bouchez, Víctor Rodríguez, Daniel F. Brumati, Juan P. Bellio, Luis Serra, José Castaldi y Carlos J. Bossi.
EL VIERNES 8 de Diciembre (fiesta), á las 4 p. m., sobre los mismos terrenos. Las escrituras definitivas se otorgarán por ante el escribano don Manuel P. Filgueira. Base, $ 1.90 la vara. Seña, 3 mensualidades y tres en el acto de recibir el título provisorio. Comisión 2 por ciento.—Valentín Santa María. d3

EN RAMOS MEJIA, F. C. O. 13 lotes de terreno en 60 mensualidades, sin interés. Terrenos conocidos por la loma del millón. 4 cuadras al Este de la estación, 5 al Sur de la avenida Rivadavia adoquinada, esquina Burzaco, 7 al Este de la estación Ciudadela y 2 al Oeste de la fábrica la Colombiana; terreno alto, de mucho porvenir y donde la edificación progresa paso á paso, compuestos de una superficie de 210.70, 310.70, 257.30, 457.30, 331.48 varas cuadradas.
EL DOMINGO 10 de Diciembre, á las 4 p. m. Base, $ 2 la vara. Seña, 3 mensualidades y tres al recibir el título provisorio. Comisión 2 por ciento. Soliciten planos.—Valentín Santa María. d3

*GARAY 3950 ENTRE CAS-*tro y Artes y Oficios. Casa á plazos, compuesta de 10x60, sala, comedor, 4 piezas, cuarto de baño, vestíbulo, cielo raso de yeso, patio de mosaico, adoquinado pago, preparada para altos, edificación nueva y en cal.
EL DOMINGO 10 de Diciembre, á las 4 p. m. Base, $ 20.000. Seña, 10 por ciento. Comisión 2 por ciento.—Valentín Santa María. d3

LORIA 1213, ENTRE SAN Juan y Humberto I. Casa á plazos, compuesta de una superficie de 200 varas cuadradas, salas, 2 piezas, cocina, cielo raso de yeso, patio de mosaico, puerta cancel, adoquinado pago, etc.
EL DOMINGO 10 de Diciembre, á las 4.30 p. m. Base, $ 12.000, incluso 9.000 en hipoteca. Seña, 10 por ciento. Comisión 2 por ciento.—Valentín Santa María. d3

*EN FLORES — CASA A pla-*zos, calle Curapaligue 1335, entre Balbastro y Saraza compuesta de 10x40, 2 piezas, cocina, galería, carpintería de cedro, cielo raso de yeso, patio de mosaico, etc.
EL DOMINGO 10 de Diciembre, á las 3 p. m. Base, $ 5.000. Seña 10 por ciento. Comisión 2 por ciento.—Valentín Santa María. d3

EN FLORESTA — CASA A plazos, calle San Nicolás 1316, entre Desado y San Julián, de 10x36, 2 piezas, cocina, galería, cerco de material, etc., 4 cuadras al Norte de la avenida Gaona.
EL DOMINGO 10 de Diciembre, á las 2.30 p. m. Base, $ 4.000. Seña, 10 por ciento. Comisión 2 por ciento.—Valentín Santa María. d3

*EN EL CABALLITO — CA-*sa á plazos calle Hortiguera 521, entre Convención y Directorio, compuesta de una superficie de 329 varas cuadradas, comedor, 2 piezas cuarto de baño, cocina, cielo raso de yeso, patio de mosaico, carpintería de cedro, etc. 1 cuadra de la avenida Río Cuarto con doble línea de tranvía, y 3 de Rivadavia.
EL DOMINGO 10 de Diciembre, á las 3 p. m. Base, $ 13.000. Seña 10 por ciento. Comisión 2 por ciento.—Valentín Santa María. d3

Laudelino Márquez

LO IDEAL DE PALERMO, limitado por las calles Avenida Alvear, Las Heras, Jardín Botánico y los grandes parques de sus contornos, en una palabra, será uno de los parajes más suntuosos que tendrá esta capital en el futuro. Notable terreno, sobre la calle Lafinur, con adoquinado pago, entre Cabello y bulevar Cervino, de 11 v. de frente por 22.62 promedio de fondo, ó sea 248.68 v. c., queda lindando con la esquina de Cabello y Lafinur, ésta lo cruza el tranvía eléctrico, contorneándolo una edificación moderna, y muchas de ellas soberbios palacios; visiten el terreno que ofrecemos en venta, para que se den cuenta de la suma importancia de esos parajes, y en la seguridad que cada visitante será un verdadero interesado.

EL DOMINGO 10 de Diciembre, á las 6 p. m., lo remataremos en la forma siguiente: 1|3 parte al contado, 1|3 parte á 6 meses y 1|3 parte á 12 meses, con interés de 8 o|o anual, garantía hipotecaria sobre el mismo. Títulos perfectos, que los otorgará el escribano David P. Rocca. Seña 8 o|o. Comisión 3 o|o. Planos y datos, Florida 230. —Laudelino Márquez, U. Telefónica 2612, Avenida. d3

EN FLORES — AVENIDA Gaona y Orán, 4 espléndidos lotes de terreno, sobre la Avenida Maldonado, entre Orán y Concordia, de 10 v. frente cada uno por 43.50 de fondo, ó sea 1.720 varas cuadradas, dado sus dimensiones por estar unidos los lotes, se adapta para un gran establecimiento fabril, corralones, curtiembres, por tener los desagües al arroyo Maldonado, ya canalizado. El adoquinado de la calle Orán queda á 30 metros y rodeados de una compacta edificación, es un buen negocio y merece visitarlos.

EL DOMINGO 10 de Diciembre, á las 4 p. m., los remataré con base de $ 5 v. c., al contado y 1|2 á un año de plazo, con interés del 6 o|o anual. Títulos perfectos. Planos y datos, Florida 230.—Laudelino ...

Carlos Olmi
El Remate Oficial
EN LA
"Colonia Selva"
Sobre la Estación Argentina
F. C. C. A.
y Río Salado

Provincia de Santiago del Estero, departamento General Belgrano (antes 28 de Marzo).

13849 hects. de tierra

Fertilísima, vigorosa, en fracciones.

Para agricultura y ganadería

Venta por orden del Banco de la Nación Argentina.

A muy largos plazos
Grandes facilidades de pago
Bases $ 15 y 20 la hect.
El Miércoles 6 de Diciembre

A las 4 de la tarde, en nuestro hall, Reconquista 353.
Hay planos.

EL REMATE OFICIAL en Sgo. del Estero. Departamento General Belgrano (antes 28 de Marzo). 13.849 hectáreas, 33 áreas y 74 centiáreas en la colonia Selva, sobre la estación Argentina, del F. C. C. A., lindando con colonias de la provincia de Santa Fe que están en plena actividad. Para agricultura y ganadería. Orden del Banco de la Nación Argentina y cuenta de la liquidación del Banco Nacional. Venta á largos plazos. 5 por ciento en el acto del remate, 15 por ciento al firmar las escrituras y el saldo en una letra renovable cada 90 días, con amortización del 5 por ciento en cada vencimiento y 7 por ciento de interés anual, quedando la propiedad hipotecada hasta la completa cancelación de la deuda. Para agricultura, hay fracciones desde 181 hasta 443 hectáreas, con base de $ 20 la hectárea; y para ganadería, desde 1527 hectáreas hasta 2.548 hectáreas, con base de $ 15 la hectárea, todo libre de calles, según mensura y plano levantado por el ingeniero don Ramón B. Castro. Se trata de una venta al alcance de todos, no solamente por las fáciles condiciones de pago, sino también por las bases bajas de todas las fracciones. Las tierras son fertilísimas y una parte de los campos que ofrecemos están sobre el Río Salado. Si alguna duda quedara sobre la bondad de estas tierras, nos bastaría citar el éxito colosal alcanzado por la colonia Dora y otras dentro de la región que se saca á remate. La venta se efectuará

EL MIERCOLES 6 de Diciembre, á las 4 p. m. en nuestro hall, Reconquista 353, en un todo con arreglo á las condiciones estipuladas por el Banco de la Nación Argentina. Hay planos detallados, que pueden obtenerse por correo, teléfono ó personalmente en nuestras oficinas. Datos, Carlos Olmi, Reconquista 353 U. T. 3290, Avenida. d3

JUDICIAL — En La Plata— Calle 18 entre 35 y 36. Terreno de 18 metros 67 por 43 metros 30 de fondo. Juez doctor González del Solar, secretaría Cúneo. Testamentaría Carlos Falke. Base, 1.77 pesos el metro.
EL MIERCOLES 6 de Diciembre á las 4 p. m. en nuestro hall, Reconquista 353. Hay planos. Seña 8 o|o. Comisión 2 o|o.

JUDICIAL —DEFENSA 879 entre Independencia y Estados Unidos. En pleno centro. 8 metros 66 de frente por 60 de fondo, en el costado Sur; y en el costado Norte, á los 6 metros 06 de la línea del frente, principia un martillo en favor, de un metro de ancho, por 53 metros 94 de fondo, hasta tocar la línea del contrafrente que mide 10 metros 66. Superficie, 600 metros 50. 8 habitaciones, oficinas y cloacas. Tasación muy baja: 84.070. Base, 56.046.66 (ó sean $ 70 los 0.75 decímetros en pleno centro). Una oportunidad! Orden del señor juez doctor González del Solar, secretaría del doctor Oderigo, en el juicio "sucesión Royere con Chaves Paz".
EL VIERNES 8 de Diciembre, fiesta, á las 4 de la tarde, en la misma finca. Seña, 8 por ciento. Comisión, 2 por ciento. Datos, Carlos Olmi, Reconquista 353. n25

JUDICIAL — JUJUY 1486— Entre Cochabamba y Pavón. 7 metros 50 de frente (8 varas 66) y 7 metros 51 de contrafrente (8 varas 67), por 23 metros 19 de fondo en un costado (26 varas 778) y 22 metros 70 en el otro (26 varas 212) ó sean 172 metros 09 decímetros (229 varas cuadradas 46). 6 habitaciones, baño, cocina y oficinas. Calles adoquinadas y tranvías en la puerta. A una cuadra de la Av. Garay. Tasación muy baja: 17.767.20. Base 2|3 partes: 11.844.80. Mandato del señor juez civil, doctor Seeber, secretaría doctor Caputo, en el juicio Ernesto Zabala, Celestino y otros, sobre división de condominio.
EL MIERCOLES 6 de Diciembre á las 4 de la tarde, en nuestro hall, Reconquista 353. Seña, 8 por ciento. Comisión, 2 por ciento.—Carlos Olmi, Reconquista 353. n19

JUDICIAL — Cabrera 4441, entre Aráoz y Alvarez. Finca de 5 habitaciones y oficinas. 8 metros 66 cts. de frente y contrafrente de 8 metros 79, por 40 metros 29 cents. en un costado y 38 metros 72 en el otro. 5 habitaciones y comodidades. Patio de mosaico, adoquinado pago y vereda de piedra artificial. A una y media cuadra de Rivera y dos de Canning. Tranvía en todas direcciones. Base, pesos 14.000.
EL DOMINGO 10 de Diciembre á las 4 de la tarde, en la misma finca. Mandato del señor juez civil, doctor Nicanor González del Solar (hijo), secretaría del doctor Arrotea Molina, en la testamentaría de Magdalena Fontana de Ferretto. Seña 8 por ciento. Comisión, 2 por ciento. Datos, Carlos Olmi, Reconquista 353. n25

JUDICIAL—EN SAAVEDRA A 4 cuadras de Cabildo. Jaramillo 2864, entre Crámer y Vidal. Lote de 8 metros 66 por 43 metros 30. Base: $ 12 los 75 decímetros. A 2 cuadras de la estación Saavedra. La esquina García del Río y Estomba, en dos lotes de 8 metros 66 por 43m.30 cada uno. Base: $ 8 los 75 decímetros.— Juez doctor Seeber, sec. Fragueiro, en la testamentaría del doctor Evaristo Barrenechea.
EL DOMINGO 31 de Diciembre, en los mismos terrenos. Jaramillo 2864 á las 5 p. m. y García del Río y Estomba á las 5.15 p. m. Seña 8 o|o. Comisión 2 o|o. Datos, Carlos Olmi, Reconquista 353. d3

JUDICIAL, LANUS, F. C. S. —A 7 cuadras de la estación, en el pueblo Gral. Paz. 2 lotes. Cada uno: 8m66 por 32m67. Sobre la calle Las Piedras entre Salta y Córdoba. Paraje poblado. Base, 6 pesos el metro. Juez, doctor González del Solar, secretaría Cúneo, testamentaría A. Hirigoyen de Lapeyre. Seña 8 o|o. Comisión 2 o|o.
EL MIERCOLES 6 de Diciembre, á las 4 p. m., en nuestro hall, Reconquista 353. s7

Carlos Olmi
Solicítense planos de los campos DE
La Colonia Selva

Que se rematarán con grandes facilidades de pago, por orden del

Banco de la Nación Argentina
EL MIERCOLES 6 de Diciembre

A las 4 de la tarde, en nuestro hall, calle Reconquista 353.

Carlos Olmi 1p

Cadret & Furst Zapiola
Reconquista 434

*40.765 HECTAREAS EN JU-*juy, departamento Cochinoca, divididas en 4 lotes con superficies que varían entre 8.050 y 12.336 hectáreas cada uno, á 6 leguas de la estación y pueblo Abra Pampa, del F. C. Central Norte, allí donde los campos están llamados á ser las tierras de porvenir, por ser aptas tanto para agricultura como para ganadería, como lo comprueba el hecho de existir en él, treinta familias que posee más de 25.000 cabezas de ganado vacuno, equino y ovino. El campo, que lo componen los rodeos Casa Colorada, Quichagua y Munayoc, se halla regado por los ríos Cincel y Quichagua, los que por una feliz disposición, riegan los 4 lotes. Venta sin base y con opción á tanto la hectárea, cuarta parte al contado y el resto en cuotas de 25 o|o cada una, á 6, 12 y 18 meses de plazo con 7 o|o de interés anual y pagarés hipotecarios.
EL VIERNES 15 de Diciembre á las 4 de la tarde en nuestro salón de ventas, Reconquista 434. Títulos perfectos. En caso de resultar más de un comprador, las escrituras las extenderá el escribano Criscuolo, B. Mitre 556. Seña 8 o|o. Comisión 2 o|o. Pidan planos é informes á nuestra casa, Reconquista 434.—Cadret y Furst Zapiola. n31

T. y M. VINELLI

Socios: Teodoro A. y Manuel E. Vinelli
Casa central San Martín 14, U. Telef. 380, Av. Sucursal: Temperley, Avellaneda 14, U. T. 15, Lomas.

*F.C. TROCHA ANGOSTA. Es-*te ferrocarril que día á día tiende á superar á las más poderosas empresas de la República, ampliará su recorrido por un subterráneo hasta el puerto de la capital y saldrá un ramal de esta estación al puerto de San Pedro que valorizará enormemente los terrenos. La Villa Reina Victoria está rodeada de los mejores campos de la provincia de Buenos Aires, de los cuales muchos están destinados á la agricultura, lo que prueba la gran cantidad de chacras hoy cubiertas de grandes trigales, linares y maizales. Los terrenos donados por los vendedores para la plaza pública, iglesia, casa municipal y comisaría, es un hecho; por cuanto dicho plano fué aprobado por la municipalidad. La Villa Reina Victoria, cuenta con importantes casas de comercio establecimientos industriales, colegio del Estado ya existente y con una asistencia de 50 alumnos diarios, lo que justifica un pueblo ya formado. La fracción que ofrecemos en venta es la más valiosa y mejor ubicada de esta estación y no hay duda que es una excelente adquisición, tanto para el capitalista, el empleado y obrero, dada las notables condiciones de pago. Su base es terminante, $ 2 el lote en 30 meses y sin base las quintas. Venta con opción y con orden terminante de liquidar. Los días
JUEVES 7 y VIERNES 8 Diciembre á las 8 p. m., en el salón "Londres", Pueyrredón 336, con vistas cinematográficas. Títulos perfectos, posesión inmediata, calles abiertas y lotes amojonados y plano aprobado. Todo comprador abonará 3 mensualidades en el acto del remate como seña y 2 por ciento de nuestra comisión. Descuento del 20 por ciento al que pague al contado. Pidan planos y detalle á nuestras casas.— T. y M. Vinelli. v8

TERRENO CANGALLO 433, á 3 cuadras de la estación, 10v.x47.84. Barrio muy edificado y rodeado de espléndidos chalets. Base $ 3.50 la v. c. A plazo.
EL DGO. 10 de Diciembre á las 4 p. m. Detalle á nuestras casa.—T. y M. Vinelli. d3

EN LOMAS DE ZAMORA— Sobre la Av. Alem. entre Pereyra Lucena y Castelli. Espléndido terreno, 10 varas por 64. Base $ 10 la v. c. A plazo.
EL DGO. 17 de Diciembre á las 3.30 p. m. Después más detalles.—T. y M. Vinelli. d3

C. A. Pettinaroli

EN QUILMES—20 LOTES de terreno centrales, á 6 cuadras de la estación, 2 de los talleres del F. C. á la Ensenada y 3 de la cervecería Quilmes y próximos al tranvía eléctrico que por concesión otorgada prolongará sus líneas hasta Conchitas y pasará frente á los terrenos. Paraje altísimo, con toda clase de plantaciones, viñedos y árboles frutales, etc., donde la valorización positiva sobrepasa todo cálculo optimista, con frente á las calles General Mitre (empedrada), Primera Junta, Cristóbal Colón y otras. Venta resuelta. Base, $ 1.80 v. c. A largos plazos.
EL DOMINGO 10 de Diciembre, á las 3.30 p. m., sobre los mismos. Comisión 2 por ciento. Seña, 8 por ciento. Pidan planos en mis oficinas, Chacabuco 19, U. T. 4177, Avenida.—C. A. Pettinaroli. d3

Carabajal y Lasota
En TRES ARROYOS F.C.S.

Transferido para el día 10 de Diciembre

*649 HECTAREAS DE CAM-*po.
EL DOMINGO 10 de Diciembre de 1911 en el hotel de Francia de la ciudad de Tres Arroyos, procederemos á la venta en remate público, por cuenta y orden de su dueño, señor Carlos F. Paleo, de una fracción de campo compuesta de 649 hectáreas, situada en el cuartel 13 de dicho partido, á 7 leguas de la ciudad de Tres Arroyos, 4 del pueblo de Cascallares, próximo á una de las estaciones del ramal en construcción de Coronel Dorrego al Cristiano. Campo especial, apto para ganadería y agricultura, situado en la zona más fertil y comercial del Sur de la provincia. Reconoce un contrato de arrendamiento por cinco años y un gravamen hipotecario de pesos 48.109.71 centavos, al 8 o|o por 4 años y 1|3 á favor del Banco Hipotecario Suizo Argentino. Condiciones de venta: en dos lotes por separado. El comprador se hará cargo de la hipoteca y abonará el resto en el acto de firmar las respectivas escrituras. Seña 8 o|o y 2 o|o de comisión. Planos y más datos á nuestro escritorio en Buenos Aires, avenida de Mayo 861 de 1 á 5 p. m. ó al señor Carlos F. Paleo en Tres Arroyos.—Carabajal y Lasota. v6

Máximo Hoeffner

*CASA DE TRES DEPARTA-*tamentos, calle Murillo 1943 y 1947, á pocos pasos de las avenidas Warnes, Canning, Triunvirato. El terreno mide 8.66 por 37.17 metros. 1er. departamento consta de sala con frente imitación piedra y balcones, dos amplias habitaciones, galería, cocina, w. c. 2o. departamento, 2 habitaciones, cocina, w. c., 3er departamento: 3 habitaciones, cocina, w. c. Construcción hecha á todo costo, cloacas domiciliarias, cañería de agua, gas, etc. Cada departamento tiene pozo semisurgente con bomba. Base, $ 18.000 incluso 9.000 cédulas hipotecarias argentinas. Comisión, 3 por ciento. Visítese de 10 á 5 p. m. Más datos, Sarmiento 159, núm. 16.
EL DOMINGO ... á las 3 de la tarde.

PUBLIO C. MASSINI Y Cía.

CASAS

CENTRAL — HUMBERTO I número 732/34, entre Chacabuco y Piedras. Propiedad antigua pero que produce renta. Barrio comercial de primer orden, con tranvías hacia todos rumbos, cuya fisonomía está cambiando rápidamente. El terreno mide 10 varas de frente por 48 de fondo. Base de venta, $ 27.000. Reconoce en hipoteca $ 20.000 que vence el 3 de Octubre de 1912, con el 8 ojo de interés, de la que se hará cargo el comprador.
EL MIERCOLES 13 de Diciembre, á las 3 de la tarde, en nuestra casa, San Martín 81, venderemos esta propiedad, cuyo terreno se presta por sus dimensiones para haber una construcción que produciría alta renta. Títulos perfectos. Seña, 8 por ciento. Comisión, 2 por ciento. Informes, San Martín 81.—Publio C. Massini y Cía. n24

POR CUENTA Y ORDEN de la Sociedad Argentina de Edificación. 20 casas y tres lotes de terreno, en mensualidades. En Belgrano. Con frente á las calles El Cano, Olaguer, Delgrado y Martínez. Construcción de primer orden y con todas las comodidades deseables. Barrio de edificación moderna. Los tranvías números 38 y 97 pasan por frente de las casas por la calle El Cano, distando sólo una cuadra de las avenidas Forest y Alvarez Thomas ambas con tranvía también. Nunca se han ofrecido casas tan bien situadas ni tan bien hechas en mensualidades. Venta sin base, á tanto la mensualidad, pagadero en 132 mensualidades, dándose la posesión sin más desembolso que una mensualidad en el acto del remate y 2 más al retirar el título provisional, dándose las escrituras definitivas una vez abonadas 30 mensualidades por ante los escribanos señores F. del Río, A. Whuille y Bille y M. Piñeyro.
EL DOMINGO 17 de Diciembre á las 4 p. m. sobre la misma, venderemos estas lindísimas casas que merecen visitarse para darse una idea de lo que venderemos. La distribución es moderna, todas tienen su frente imitación piedra, jardines, etc. Los terrenos se venderán sin base á tanto la vara cuadrada, pagaderos en 40 mensualidades sin interés, exigiéndose una mensualidad en el acto del remate y 2 más al retirar el título provisional. Nuestra comisión del 3 ojo es á cargo de los compradores. Pidan prospectos detallados en nuestra casa San Martín 81 y en la Sociedad Argentina de Edificación, Victoria 730.—Publio C. Massini y Cía. n29

JUDICIAL — GRUPO DE 8 casas en block, en Belgrano. Calle Olleros, esquina 3 de Febrero, 1 cuadra de la avenida Cabildo, con adoquinado y doble vía de eléctrico y á 5 cuadras de las estaciones Belgrano y Colegiales. Las casas que dan frente á la calle Olleros números 3009, 2015, 3017 y 3021 y las con frente á 3 de Febrero números 1040 y 1052. Edificio nuevo de primer orden y con frente de piedra artificial, cortinas metálicas, revestimientos de mármol en los zaguanes, cielos rasos de yeso, aguas corrientes, gas. Construido con todas las comodidades modernas para producir alta renta. Mide el terreno 25.36 metros ó sea (29v25) de frente al SE. por 27.30 metros, ó sea (31v52) de fondo, y frente también al NE., 35.54 ó sea (39v49) en el lado SO. y 24.75 metros, ó sea (28v61) en el NO. Venta en block. Base, $ 196,265.55 m|n. al contado. Orden del señor juez, doctor Adolfo Marcenaró, secretaría, doctor Alfredo Gamboa, en el juicio seguido por la Sociedad Argentina de Edificación, contra don Antonio Zambonini, por cobro de pesos, y de acuerdo con los edictos publicados en el Boletín Judicial de la Provincia.
EL MIERCOLES 13 de Diciembre, á las 3 p. m., en nuestra casa, San Martín 81, Buenos Aires, venderemos estas lindísimas casas que merecen visitarse. Se exigirá el 10 ojo de seña á cuenta de precio y el 3 ojo de comisión. Las escrituras se otorgarán por ante el escribano señor Eduardo Vez Lozada. Se hace presente que si el comprador lo desea la misma Sociedad Argentina de Edificación le concederá en préstamo hasta la mitad del precio de venta, en las condiciones de sus estatutos y reglamentos, que pueden consultarse, Victoria 720. Mayores informes en nuestras oficinas, San Martín 81.—Publio C. Massini y Cía. n15

EN EL CENTRO DE FLORES, Ferrocarril 148, entre Ramón Falcón y Provincias Unidas. Propiedad antigua, pero en buen estado de conservación. Con adoquinado pago y tranvía al frente. Muy buen barrio de familias y entre lindísimos chalets. Dista una cuadra de la avenida Rivadavia y tres de la plaza, é iglesia de Flores. Mide 10 varas 44 de frente por 56.15 varas en un costado y 56.42 varas en el otro. Base de venta $ 24.000. Reconoce en hipoteca $ 18.000 á un año de plazo con opción á otro más y 8 ojo de interés.
EL DOMINGO 10 de Diciembre á las 5 p. m. en la misma propiedad, venderemos esta buena casa cuya ubicación es el mejor elogio que se puede hacer. Seña 8 ojo. Comisión 2 ojo. Informes y planos en nuestras oficinas, San Martín 81. — Publio C. Massini y Cía. d3

OCHO CHALETS — NUEVOS, de altos, calle Monroe y Tronador, la primera adoquinada pago y la segunda á adoquinarse en breve á dos cuadras de la estación Coghlan con inmejorable servicio de trenes. Lindísimo barrio de mucho porvenir. Con cédulas y á plazos. Oportunidad excepcional para adquirir una vivienda ideal con grandes facilidades y ventajas. Cada chalet tiene subsuelo, planta baja y piso alto constando de hall, sala, escritorio, comedor en la planta baja, tres dormitorios, una piecita, baño con aguas corrientes fría y caliente, en el subsuelo están, la cocina con económica, pieza de servicio, etc. La construcción ha sido hecha con toda prolijidad sin economía de ningún género, mezclas muy ricas, mosaicos extranjeros, carpintería elegida estilo elegante, etc., cada una tiene jardín al frente con una balaustrada de material y verja de hierro. Constituyen un soberbio block de casas hermosas, único por su clase de construcciones, paraje en que están ubicados y forma de venta bases de 20.000 pesos, á 28.000 cada uno incluyendo en cada uno hipoteca en cédulas argentinas de 13.000 pesos, á 10.000 pesos que el comprador tomará á su cargo en forma y estilo de plaza abonando el excedente mitad al contado y mitad á 6, y 12 meses de plazo con 7 ojo de interés anual.
EL DOMINGO 17 de Diciembre á las 4 de la tarde en los mismos chalets. Recomendamos muy especialmente los visiten para darse idea de la importancia de ellos. Títulos perfectos. Escrituras ante la oficina del escribano señor Rodolfo F. Bernardo. Seña 8 ojo. Comisión 2 ojo. Más datos y folletos en nuestras oficinas, San Martín 81. —Publio C. Massini y Cía. d2

AL NORTE — CANNING números 2369 al 71, entre Charcas y Guemes. A sólo una cuadra de Santa Fe. Entre palacetes en el barrio preferido para vivir, donde día por día se levantan nuevos y lujosos hotelitos. Propiedad antigua, pero que produce renta. Barrio con toda clase de adelantos doble vía de tranvía al frente, aguas corrientes, gas, luz eléctrica, etc. El terreno mide 20 varas de frente por 43.18 varas en el costado NO. y 45.86 en el costado SO. Produce 450 pesos mensuales con contrato por 22 meses que respetará el comprador. Venta sin base á tanto la vara cuadrada, reconoce en hipoteca 40.000 pesos moneda nacional al 8 ojo de interés que vence el día 27 de Julio de 1912. (Ad corpus.)
EL DOMINGO 17 de Diciembre á las 5 p. m. venderemos esta propiedad cuya ubicación y dimensiones no admite comentarios. Títulos perfectos. Seña 8 ojo. Comisión 2 ojo. Informes en nuestras oficinas, San Martín 81.—Publio C. Massini y Cía.

*CHALET en FLORES — CA*lle Ramón Falcón (antes Unión) 2040 entre Camacuá y Láutaro. En lo más central y mejor edificado. Con adoquinado pago y tranvía eléctrico al frente y á una cuadra de los grandes bulevares Rivadavia y Carabobo. Edificio de primer orden, moderno: Consta en la planta baja de hall, sala, antesala, comedor, un dormitorio, 2 piezas de servicio, cocina, baño, w. c., garage, jardín al frente y fondo. Planta alta: terraza, 3 dormitorios, baño, etc. Instalación de luz eléctrica, gas, aguas corrientes. Mide el terreno 17v23 de frente al N. por 50 varas de fondo. Entrada para automóvil, etc. Base de venta $ 50.000. Reconoce una hipoteca de 25.000 cédulas argentinas, que el comprador tomará á su cargo en la forma y estilo de plaza.
EL DOMINGO 10 de Diciembre á las 4.30 p. m. en la misma propiedad, venderemos Seña 8 ojo. Comisión 2 ojo. Títulos perfectos. Informes, San Martín 81.—Publio C. este lindísimo chalet que merece visitarse. Massini y Cía. n31

JUDICIAL — PROPIEDAD calle French No. 3938 entre Gallo y Bustamante. A 3 cuadras de la avenida Las Heras y 4 de Santa Fe, ambas con tranvías. Barrio de primer orden. Propiedad antigua pero que produce renta. El terreno mide 8m66 (10v) de frente por 27m12 (31v81) de fondo en el costado NO, y 28m60 (32v03) en el costado SE. Base $ 7,000 m|n. Venta por orden del señor juez doctor Raimundo Naveira, secretaría A. Rodrigues, en el juicio seguido por el doctor Pedro Ghiso contra la sucesión de don J. M. Joubert.
EL DOMINGO 17 de Diciembre á las 3,30 p. m., en la misma casa, venderemos esta propiedad situada en un barrio de familias. Exigiremos 8 ojo de seña á cuenta de precio y 2 ojo de comisión. Informes San Martín 81.—Publio C. Massini y Cía. d8

*JUJUY 751 ENTRE EL BU*levar Independencia y Méjico. Propiedad antigua pero que produce renta, en terreno de 10 varas de frente por 52 de fondo. Barrio muy familiar y cuyos progresos se acentúan diariamente, afirmando cada vez más la alta valorización alcanzada. Reconoce un contrato por 3 y 1|2 años á razón de 80 pesos mensuales y el cual deberá respetar el comprador. La pared medianera está paga hasta la altura de tres metros y la del fondo hasta la altura de las piezas. La venta es sin base á tanto la vara cuadrada, pagadero el importe mitad al contado y la otra mitad á seis meses de plazo sin interés.
EL DOMINGO 10 de Diciembre á las 3.30 de la tarde, en la misma propiedad, procederemos á su venta, en la seguridad de que resultará para quien la adquiera un buen negocio. Títulos perfectos. Exigiremos, en el acto del remate 8 por ciento de seña y 2 por ciento de comisión. Por más datos é informes en nuestras oficinas San Martín número 81.—Publio C. Massini y Cía. d3

BARTOLOME MITRE 3821— Entre Salguero y Medrano. Buena propiedad antigua pero que produce renta. Calle adoquinada y tranvía al frente. A sólo una cuadra de la avenida Rivadavia. Mide el terreno 10.46 varas de frente por 18.52 en el costado E y 10.81 en el Oeste, teniendo en el contrafrente 11.18 varas. Ad corpus. Base de venta $ 8000, pagadera mitad al contado y mitad á seis meses sin interés.
EL DOMINGO 10 de Diciembre á las 4 p. m. en la misma propiedad venderemos esta casa que por su situación y dimensiones, resultará un brillante negocio para quien la adquiera. Seña 8 ojo. Comisión 2 por ciento. Informes y más datos en nuestras oficinas, San Martín 81.—Publio C. Massini y Cía. d3

CENTRAL EN MAR DEL Plata. Por mensualidades, manzana C. de la quinta 147, dividida en 24 lotes con frente á la calle G. Mitre, Paunero, Alberti y Gascón, á 3 cuadras del bulevar Marítimo, del Torreón y 5 de la nueva estación de pasajeros del F. C. S. Es la loma más preciosa, sobre el mar, circundada de hermosos chalets de gente conocida, y la ubicación preferida y de más porvenir. Venta sin base á tanto la vara cuadrada, pagadera en 30 mensualidades sin interés, dándose la posesión inmediatamente y título definitivo sin más desembolso que dos mensualidades de garantía en el acto del remate y dos más para escriturar ante el señor Francisco Lensi. A todo el que pague al contado gozará de un descuento del 10 ojo. Las cuotas mensuales se abonarán en el Banco Español del Río de la Plata.
EL SABADO 16 de Diciembre á las 3 p. m. en nuestra casa San Martín 81, venderemos esta manzana, muy bien ubicada. Títulos perfectos. Comisión 2 ojo. Más datos y planos en nuestras oficinas, San Martín 81.—Publio C. Massini y Cía. d2

CASA MONTE EGMONT — 1229, entre Paramaribo y Paysandú. A dos cuadras de las avenidas San Martín y 3 de la de Gaona ambas con tranvías eléctricos y á 4 de la calle Bella Vista. Consta de dos habitaciones, comedor, cocina, cuarto de baño, pozo con bomba, galería, patio mosaicos, cielos rasos de yeso, carpintería de cedro y toda construída en cal. Mide 10 varas de frente por 32v15 en un costado y 32v45 en el otro. Base de venta, $ 10.000. Reconoce en hipoteca 4.000 cédulas que el comprador tomará á su cargo en la forma y estilo de plaza.
EL DOMINGO 10 de Diciembre, á las 3 de la tarde, en la misma propiedad, venderemos esta buena casa. Títulos perfectos. Seña, 8 por ciento. Comisión, 2 por ciento. Informes, San Martín 81.—Publio C. Massini y Cía. n26

TERRENOS

EN MAR DEL PLATA — Los mejores terrenos para edificar, 20 lotes, en la quinta 146, á 4 cuadras del mar, de la playa y de la Torre Pueyrredón. Distan 3 cuadras del bulevar Colón asfaltado y 5 de la nueva estación del F. C. S. Terrenos de inmenso porvenir, pues Mar del Plata adelanta asombrosamente, ha triunfado y triunfará siempre hasta delante de los más pesimistas. Diariamente se ven nuevas grandes obras, calles afirmadas, la gran explanada, parque de Diversiones, teatros, etc., factores todos que contribuyen á su valorización. Venderemos 20 únicos lotes, pagaderos en 40 mensualidades, sin interés, exigiéndose solamente una de garantía en el acto del remate y otra al escriturar ante el señor Martín y Omar, dentro de los 30 días de efectuado el remate.
EL MIERCOLES 6 de Diciembre á las 3 p. m. en nuestra casa San Martín 81, venderemos estos 20 lotes que recomendamos por su brillante ubicación. Títulos perfectos. Las mensualidades se abonarán en el Banco Germánico de la América del Sud. Comisión 3 ojo. á cargo del comprador. Planos y más datos, San Martín 81. —Publio C. Massini y Cía. n19

37 LOTES CON FRENTE AL bulevar Warnes, calles Sapaleri (adoquinándose ambas), Añasco y Seguí. A 1 cuadra de la avenida Bella Vista y estación La Paternal, del ferrocarril Pacífico y dos de la avenida San Martín, adoquinada y con tranvía hacia todos rumbos; situación inmejorable, barrio todo edificado. Lo único que queda tan central disponible. Venta en 36 mensualidades sin interés, á liquidar, sin base, á tanto la vara cuadrada, dándose la posesión inmediata, con sólo el desembolso de tres mensualidades de garantía en el acto del remate y tres más al escriturar ante los señores Magán y López.
EL DOMINGO 10 de Diciembre, á las 3 de la tarde, sobre los mismos terrenos, venderemos estos 37 lindos lotes en un barrio cuya fisonomía cambia día á día. Títulos perfectos. Comisión, 2 por ciento. Planos é informes, en nuestras oficinas, San Martín 81.—Publio C. Massini y Cía.

*EN COLEGIALES — 3 LO*tes ideales, calle Martínez esquina Maure. Barrio cuyos comentarios y elogios resultarán siempre pocos para probar lo valioso de la ubicación, á una y media cuadra de la avenida Colegiales, dos de Alvarez Thomas y 4 de la estación del ferrocarril Central Argentino. Con tranvías para todas direcciones. Barrio de edificación moderna. Venta sin base, á tanto la vara cuadrada. Cada lote reconoce una deuda que varía entre $ 9.221.88 y 4.408.20 respectivamente, pagadera en 31 mensualidades de $ 397.18, pesos 198.85 y 142.20, de las que se hará cargo el comprador abonando el excedente al contado.
EL DOMINGO 10 de Diciembre, á las 4.30 de la tarde, sobre el mismo terreno, venderemos estos tres lindos lotes que recomendamos especialmente. Títulos perfectos. Seña, 8 por ciento. Comisión 2 por ciento. Escrituras ante el señor Ricardo A. Leyro. Informes y planos, San Martín 81.—Publio C. Massini y Cía. n26

LO MEJOR DE COGHLAN— Quinta San Salvador de B. y S. Debenedetti. A 3 cuadras de la estación, cuyo excelente servicio de trenes será aumentado enormemente, quedando igual al de Belgrano. Son 150 lotes de medidas ideales en terreno alto, parejo, lo más precioso de esa ubicación, dan frente á las calles Manuela Pedraza, Holmberg, Machain y otras, á 3 cuadras del bulevar Monroe, 3 de Congreso que se adoquinará muy en breve; el tranvía por la calle Manuela Pedraza frente al terreno en venta su construcción es obra de poco tiempo; la edificación lo estrecha por todos sus rumbos en una palabra se trata de terrenos de cierta calidad que ya quedan muy pocos dentro del municipio. Venta sin base, á tanto la vara cuadrada pagadero en 60 mensualidades sin interés, dándose la posesión dentro de líneas municipales con lotes é inmediatamente; no hay más desembolso que dos mensualidades de garantía en el acto del remate y otras dos más al retirar el título provisional, las escrituras definitivas se otorgarán una vez abonadas 15 mensualidades ó á todo el que las anticipe ante el escribano señor Enrique Piñero. Los que paguen al contado gozarán de un descuento del 15 ojo sobre la parte á plazos. Las mensualidades se abonarán en el Banco de la Provincia de Buenos Aires.
EL DOMINGO 17 de Diciembre á las 2.30 p. m. sobre los mismos terrenos venderemos estos 150 lotes que constituyen una verdadera oportunidad para comprar bien y con toda clase de garantías. Títulos perfectos. Comisión 2 ojo. Tren gratis del Retiro á las.... p. m. en punto. Planos, boletos y más datos en nuestras oficinas, San Martín 81.—Publio C. Massini y Cía. d1

*EN NECOCHEA — LO ME*jor y más valioso que se pueda ofrecer en el hermoso balneario de la importante ciudad de Necochea, hoy por hoy el segundo de la República, donde el progreso y el adelanto se palpan día á día, producido por la asombrosa edificación, por el gran puerto de ultramar, por la sociedad Fomento Necochea, que ya tiene en construcción un tranvía eléctrico que del centro de la ciudad llegará al balneario, inaugurándose á mediados de Enero pxmo., pasando sus líneas por los terrenos en venta. La hermosa rambla á construirse con todo el confort y lujo exigido y cuya ley ya ha sido sancionada, se invertirá la suma de $ 650.000. Los numerosos hoteles etc., son todos estos factores de tal importancia, que han dado vida propia á esta progresista ciudad valorizando los terrenos de tal modo que lo que hoy no se adquiere á dos tendrá que pagarse mañana cuatro, seis y hasta diez veces más. Por su excepcional ubicación y altura, se prestan igualmente para la construcción de chalets, como también para especular con mucho éxito.

DETALLE

CON FRENTE A LA DIAGONAL—3 lotes entrando una esquina de especiales dimensiones, todo cercado con alambre tejido, quinta núm. 209.

SOBRE LA DIAGONAL—Quinta 176, dos manzanas divididas en 51 lotes.

A UNA CUADRA DEL BULEVAR PELLEGRINI Y LA DIAGONAL — Una manzana en la quinta 161, dividida en 26 lotes rodeada de edificación.

SOBRE NECOCHEA HOTEL Y LA PLAYA—Cuatro manzanas divididas en 83 grandes lotes, calle en medio con la quinta 193 y una manzana en la quinta 167 dividida en 26 lotes.

SOBRE LA HERMOSA BARRANCA DE RIO QUEQUEN — La quinta 107 en cuatro lotes de 15.000 varas cada uno. Todos estos terrenos se venderán sin base, á tanto la vara cuadrada, con opción á pagarse su importe 25 por ciento al contado, 25 por ciento á 6 meses, 25 por ciento á 12 meses, 25 por ciento á 18 meses de plazo, con garantía hipotecaria y 6 por ciento de interés anual. La posesión se dará inmediatamente con lotes medidos y amojonados dentro de las líneas municipales por el ingeniero señor Enrique Ducos.

EL MIERCOLES 13 Diciembre á las 6 de la tarde, en nuestra casa, San Martín 81, realizaremos este importante remate de terrenos, cuya visita recomendamos, poniendo á disposición de los que deseen hacerlo un empleado de nuestra casa, en el Bar 9 de Julio, en Necochea, donde 10 días antes del remate, quien facilitará todos los medios necesarios para una cómoda inspección. Los títulos son perfectos y las escrituras se otorgarán ante la oficina del señor Esteban F. Achinelli. Seña, 8 por ciento. Comisión, 2 por ciento. Más datos, planos y folletos, en nuestras oficinas, San Martín 81. —Publio C. Massini y Cía. n28

En MARTINEZ

PARA ESPECULADORES

A 4 manzanas con frente al camino á Las Lomas. Cada manzana consta de una superficie de 7.760 á 7.604 varas cuadradas.

Venta con opción, sin base

á tanto la vara cuadrada

A 2 AÑOS DE PLAZO

El Miércoles 6 de Diciembre, á las 3 p. m.

En nuestra casa San Martín 81.
Planos y más datos en nuestras oficinas.
NOTA.—En la estación Martínez hay un automóvil para conducir gratis á los interesados que deseen visitar el terreno, todos los días, de 9 de la mañana á 4 de la tarde.

Publio C. Massini & Cía.

*EN MARTINEZ—PARA ES*peculadores, 4 manzanas con frente á las Lomas de San Fernando, 16 cuadras de la estación y 13 de la avenida Cabildo con tranvía eléctrico en construcción. Terreno alto y muy bien ubicado. Las superficies de las manzanas varían entre 6.760 varas cuadradas y 7.604 cada una, se trata de manzanas pequeñas que permite hacer una linda subdivisión en lotes ideales. Venta con opción, sin base á tanto la vara cuadrada. Reconoce en conjunto una hipoteca de $ 19.000 que equivale á $ 4.750 cada manzana, á dos años de plazo con el 5 por ciento de interés, con opción á otro año más pero con el 6 por ciento de interés, el excedente deberá abonarse mitad al contado y mitad á seis meses, sin interés. Con opción de una á las cuatro manzanas.
EL MIERCOLES 6 de Diciembre á las 3 p. m., en nuestra casa, San Martín 81, venderemos estas 4 manzanas de cuya adquisición resultará un excelente negocio dada su brillante ubicación. Títulos perfectos. Escrituras deberán hacerse por ante el escribano señor E. Igartúa. Seña, 8 por ciento. Comisión, 2 por ciento. Más datos y planos en nuestras oficinas, San Martín 81.—Publio C. Massini y Cía. n25

EN FLORES — 2 LOTES con frente á la calle Zamudio, entre las de Vírgenes y Monte Egmont. — Barrio de primer orden, entre edificios nuevos y modernos. A sólo una cuadra de la Avenida Sud América (adoquinada) y dos de la de Gaona, con tranvía próximamente. Mide cada lote 8v23 de frente por 31v29 de fondo. Venta resuelta sin base, á tanto la vara cuadrada, pagadero mitad al contado y mitad á un año con el 6 por ciento de interés y garantía hipotecaria del mismo terreno.
EL DOMINGO 10 de Diciembre, á las 4 de la tarde, sobre el mismo terreno, venderemos estos dos lindos lotes. Títulos perfectos. Seña, 8 por ciento. Comisión, 2 por ciento. Informes y planos, San Martín 81. —Publio C. Massini y Cía. n26

CAMPOS

CHACRA EN FERRARI — Partido de Brandsen, parte del campo conocido por La Susana, á una hora de la capital, á sólo legua y media de la estación Ferrari, y á 35 cuadras de una nueva estación del ferrocarril á Meridiano V. Son 10 hectáreas, 62 áreas, 75 centiáreas de muy buen campo apto para todo cultivo, criaderos de aves, quintas de verdura, etc. Como situación, es inmejorable, pues basta sólo enunciar su proximidad á la capital. Base de venta $ 360 la hectárea. Reconoce una deuda de $ 3.700, pagadera en 5 cuotas de $ 740 por semestre sin interés, de la que podrá hacerse cargo el comprador abonando el excedente al contado.
EL MIERCOLES 6 de Diciembre, á las 3 de la tarde, en nuestra casa, San Martín 81, venderemos esta chacra que se recomienda por sí sola. Títulos perfectos. Seña, 8 por ciento. Comisión, 2 por ciento. Informes, San Martín 81.—Publio C. Massini y Cía. n23

EN EL RIO NEGRO — 2.100 hectáreas de muy buen campo en la margen Sur del Río Negro, frente mismo á la colonia Roca y al F. C. al Neuquén. Tierras fértiles especiales para ganadería y de un porvenir incalculable. Venta resuelta á vender por cualquier cosa que exceda de $ 5 la hectárea pagadero mitad al contado y mitad á un año de plazo con el 7 ojo de interés.
EL MIERCOLES 20 de Diciembre á las 3 p. m. en nuestra casa, San Martín 81, venderemos este campo que dada su ubicación recomendamos. Título perfecto. Seña 8 ojo. Comisión 2 ojo. Planos y datos, San Martín 81.—Publio C. Massini y Cía.

HOY

Por orden del Banco de la Nación

CAMPOS EN SELVA

22.000 HECTAREAS

Con la estación "La Argentina", dentro del campo, provincia de Santiago del Estero, departamento General Belgrano (antes 28 de Marzo). Campos especiales para ganadería y agricultura. Venta en lotes de 208 á 2.500 hectáreas cada uno.

Bases de venta $ 15 y 20 la hectárea

A LARGOS PLAZOS

HOY, á las 4 p. m.

En nuestra casa, SAN MARTIN 81.

Publio C. Massini & Cía.

POR CUENTA Y ORDEN DE la Sociedad Argentina de Edificación. En Flores. 12 casas y 3 lotes de terreno, en mensualidades con frente á las calles Camarones, Sánchez y Terrero. Situación inmejorable y á un paso de los tranvías y sobre el adoquinado. Barrio muy edificado y que ha adelantado enormemente. Distan una cuadra de la avenida Bella Vista y 2 del bulevar San Martín, ambos con adoquinado y tranvía eléctrico. Consta cada casa de jardín al frente, 2 dormitorios, comedor, cocina y w. c. La superficie del terreno varía entre 260 y 459 varas cuadradas respectivamente. Venta sin base, á tanto la mensualidad, pagadero en 132 mensualidades, dándose la posesión inmediata con solo el desembolso de una mensualidad en el acto del remate y 2 más al retirar el título provisional, dándose las escrituras definitivas una vez abonadas 30 mensualidades por ante los escribanos F. del Río, A. Wilde Ville y M. Piñeyro. A todo el que pague alguna cantidad se le rebajará la cuota mensual en 14.46 pesos por cada mil pesos que abone. Los terrenos se venderán sin base á tanto la vara cuadrada, pagadero en 40 mensualidades sin interés, sin más desembolso que una mensualidad en el acto del remate y 2 más al retirar el título provisional.
EL DOMINGO 10 de Diciembre á las 4 p. m. sobre las mismas venderemos estas lindísimas casas en cuya construcción han sido empleados los mejores materiales sin omitir detalles y economías de ningún género. Recomendamos á todo el que desee adquirir una casa en las ventajosas condiciones en que las ofrece la Sociedad Argentina de Edificación, las visite para darse una idea de la bondad de lo que se ofrece. Planos é informes en nuestras oficinas San Martín 81 y en la Sociedad Argentina de Edificación, Victoria 750.—Publio C. Massini y Cía. n31

63.400 HECTAREAS EN EL Valle de Hualcamayo, departamento Jachal, provincia San Juan. Como judicial. A 7 leguas al N. mas ó menos de Jachal. Muy buen campo, grandes valles muy pastosos y aguas permanentes, poblado con ganadería y varios puestos de alguna importancia. Linda al N. con Lucero, Manrique y Tejada, al E. con Milaño y Pellerano, Los Barriales de Lucero; Manrique, Rodríguez, Panacan de Tejada; al S. el cerro de Huachi y al O. Domingo F. Alvarado, Luz Márvaer y otros. Ha sido mensurado prolijamente. El campo tiene en total 9 poblaciones y 15 aguadas, entre otras los arroyos de Chepical, Quebrada Honda, Sagovia, Toro, Portillo, Pajaritos del Molle. Los cerros de La Punilla, La Madrid, Negro, Portillos y Colorado dan lugar á numerosas quebradas ricas en pastos y aguadas, donde pueden engordar miles de cabezas. Se visita por Jachal. Venta forzosa por división de condominio con la ínfima base de 1.50 $ la hectárea, á pagarse mitad al contado y mitad á un año de plazo con 6 ojo de interés y garantía hipotecaria. Tiene mensura judicial aprobada y los títulos se encuentran en nuestra casa á disposición de los interesados que deseen revisarlos.
EL MIERCOLES 13 de Diciembre á las 3 p. m. en nuestra casa, San Martín 81, venderemos este campo de gran porvenir. Títulos perfectos. Seña 8 ojo. Comisión 2 ojo. Más datos y planos en nuestras oficinas, San Martín 81.—Publio C. Massini y Cía. n22

12 casas en Flores

por mensualidades

Calles Camarones, Sánchez y Terrero. A 1 cuadra del adoquinado y tranvía eléctrico por Bella Vista y 2 del bulevar Warnes.

Venta por cuenta y orden de la SOCIEDAD ARGENTINA de EDIFICACION

SIN BASE

El Domingo 10 de Diciembre, á las 4 p. m.

EN LAS MISMAS PROPIEDADES

Datos y folletos en nuestras oficinas.

Publio C. Massini & Cía.

1p

EN SAN LUIS — CAMPO por mensualidades sobre la estación Chalanta, de la que sólo dista 20 cuadras, 1 legua de Caldenadas, 3 de Nueva Escocia y 7 de Villa Mercedes; muy buen campo dividido en 45 lotes de chacras de 20 hectáreas cada uno, lindando con el trazado del pueblo Rodríguez Jurado; es apto para cultivos y ganadería, teniendo agua á poca profundidad. Todos los lotes dan frente á calles y se entregarán medidos y amojonados. Venta en 60 mensualidades sin interés, con base de $ 15 por mes cada 20 hectáreas, dándose la posesión inmediata sin más desembolso que tres mensualidades en el acto del remate y otras tres más al escriturar ante el escribano señor . . . . Las cuotas mensuales se deberán abonar en el Banco Francés. Dadas esas condiciones de pago, calidad y ubicación del campo se trata de una verdadera oportunidad, pues nadie vende campos como este á pagar por mensualidades.
EL SABADO 9 de Diciembre, á las 3 p. m., en nuestra casa, San Martín 81, venderemos estos 45 lotes. Títulos perfectos. Comisión 2 ojo. Planos y más datos en nuestras oficinas, San Martín 81.—Publio C. Massini y Cía. n28

*EN SAN LUIS — A 5 LE*guas de Villa Mercedes, 3 de Fraga y 4 leguas de la estación del ramal de Pedernera á la Paz. Lote número 49 fracción B. de la Colonia Figueroa Alcorta. 600 hectáreas [illegible] buen campo en un lote. Venta sin base á tanto la hectárea para vender á cualquier precio, pudiendo pagarse el importe mitad al contado y mitad á 6 y 12 meses de plazo con garantía hipotecaria y 5 ojo de interés anual.
EL SABADO 9 de Diciembre á las 3 p. m. en nuestra casa San Martín 81, venderemos este lote de campo muy bien ubicado y de mucho porvenir. Títulos perfectos. Seña 8 ojo. Comisión 2 ojo. Más datos y planos en nuestras oficinas, San Martín 81. —Publio C. Massini y Cía. n28

CAMPO EN CHASCOMUS — A solo dos horas y media de la capital. Parte de la estancia La Esperanza conocida por de doña Juana Rodger de Robson, en el cuartel 7o. Superficie de 1101 hectáreas, 68 áreas y 45 centiáreas, lindando al N. E. con Newton y Gallarani, al S. E. con Durañona y Castagnino, al S. O. con el establecimiento Santa Catalina y al N. O. con María de Mac Gaw. Próximo á la ciudad de Chascomús y á un paso del gran puerto de la bahía de San Borombón, siendo probable que lo cruce algunas de sus diversas líneas férreas que saldrán del puerto. Sus pastos son superiores y por la calidad de su suelo puede adaptarse para agricultura y ganadería. Tiene tres puestos con buenas casas y abundantes arboledas de acacias, etc. y dos jagüeles. Está desocupado y se entregará en seguida. Venta sin base, á tanto la hectárea, pagadera mitad al contado y mitad á un año de plazo con 8 ojo de interés que se abonará por semestres adelantados, quedando el campo hipotecado.
EL SABADO 23 de Diciembre á las 3 p. m., en nuestra casa San Martín 81. Títulos perfectos, escrituras ante el escribano señor P. H. Pedernera de Chascomús. Seña 8 ojo. Comisión 2 ojo. Más datos y planos en nuestras oficinas.—Publio C. Massini y Cía. d3

*EN SANTIAGO DEL ESTE*ro. 5.510 hectáreas de muy buen campo, departamento de Figueroa, á 14 leguas justas de las estaciones Clodomira y Cañada del ferrocarril Central Norte; con agua á 10 metros de profundidad más ó menos en todo el campo. Da frente al río Salado y tiene algunas poblaciones y es apto para agricultura como lo prueban pequeñas extensiones sembradas de maíz, trigo y alfalfa: Tiene poco monte, casi todo el campo es limpio; el ramal del ferrocarril Central Argentino que partirá de la estación Garza pasará muy cerca del campo tal vez lo cruce. Venta resuelta con la definitiva base de $ 12 la hectárea incluyendo una hipoteca de 33.060 pesos que representa $ 6 la hectárea en dos cuotas iguales al 21 de Septiembre de 1912 y 1913 y 8 ojo de interés el excedente que se obtenga sobre la hipoteca podrá pagarse mitad al contado y mitad á 6 meses de plazo sin interés. El campo es conocido por La Laguna, es de primera calidad y dada la forma de pago, se compra casi sin dinero de inmediato.
EL MIERCOLES 6 de Diciembre á las 3 p. m. en nuestra casa San Martín 81, venderemos este campo de gran porvenir que recomendamos sin reservas. Títulos perfectos. Seña 8 ojo. Comisión 2 ojo. Más datos y planos en nuestras oficinas, San Martín 81.—Publio C. Massini y Cía. n15

EN LA COLONIA SELVA — Por orden del Banco de la Nación Argentina, 21.292 hectáreas, 65 áreas y 50 centiáreas de campo en lotes, con la estación La Argentina, dentro del mismo campo. Provincia de Santiago del Estero, departamento General Belgrano (antes 28 de Marzo) próximos á la región de las grandes colonias de la provincia de Santa Fe. Bases 15 pesos la hectárea, las fracciones para ganadería y $ 20 la hectárea los lotes para agricultura. Forma de pago: 5 ojo en el acto del remate, 15 ojo al escriturar y por el 80 ojo restante se firmará una letra renovable cada 90 días con amortización de 5 ojo en cada vencimiento é interés del 7 ojo anual adelantado sobre el importe de la letra que se firme cada 90 días con hipoteca del campo y de acuerdo con las condiciones establecidas por el Banco para la venta.
EL LUNES 4 de Diciembre á las 4 p. m. en nuestra casa, San Martín 81.

DETALLES

FRACCIONES PARA AGRICULTURA— 9.239 hectáreas, 31 áreas y 75 centiáreas, divididas en lotes de 208 á 507 hectáreas, lotes números 47 al 50, 52 y 53, 55 al 57, 59 y 60, 62 al 64, 66 al 69 y 72 al 82.
FRACCIONES PARA GANADERIA — Designadas con las letras E, F, G, H, é I, del plano, con 12.063 hectáreas, 43 áreas y 75 centiáreas, divididas en lotes de 2.244 á 2.500 hectáreas. Comisión 3 ojo. Informes y planos en nuestras oficinas, San Martín 81.—Publio C. Massini y Cía. n20

ARTURO DEMARCO

*BULEVAR DIRECTORIO es*quina Puan. Linda casa esquina de familia, á 2 cuadras justas de la calle Polvorín, adoquinada, á 1 de Río IV, con tranvía eléctrico, á todas direcciones. Edificio moderno, de 2 salas con balcones, celosías, cielo raso de yeso, 1 pieza alta, baño, w. c., cocina, patio de mosaico. Base, $ 6000, á plazo.
EL DGO. 10 de Diciembre, á las 3 p. m. Informes, A. Demarco, Maipú 131. d3

ESQUINA DE NEGOCIO Y familia, Achával esq. Monte, á 1 cuadra al Este de Curapaligüe, barrio todo edificado. Consta de gran salón de negocio con vidriera, cortinas metálicas, 2 dormitorios, baño, cocina, w. c., cielorrasos de yeso, carpintería de cedro, patios de mosaicos, etc. Base, 6.000 $, á plazos.
EL DOMINGO 10 de Diciembre, á las 3.30. Informes, A. Demarco. d3

*BASE $ 9.000 A PLAZOS. CA*sa con cloacas, aguas corrientes, Carlos Calvo 2972, entre Rioja y Deán Funes, Barrio de familias. Edificio bueno de sala, 2 dormitorios, cielo rasos de yeso, puerta cancel, etc. Visítese á todas horas que es negocio. Remataré
EL DOMINGO 10 de Diciembre á las 5.30 p. m. Informes, Maipú 131, de 2 á 6. d3

RIO IV Y ACHAVAL, A 30 varas de esta avenida, con tranvía eléctrico á todas direcciones. La hermosa casa, Achával 359, compuesto su edificio moderno de comedor, 3 dormitorios, cuarto de baño, cocina, w. c., toda la casa con celosías, cielos rasos de yeso, galería con columnas, etc. Base, $ 12.000 con facilidad de pago. Mide 10x35. Remataré
EL DOMINGO 10 de Diciembre á las 5 p. m.—A. Demarco. Maipú 131. d3

*CASA RECIEN CONSTRUI*da, llaves en mano, Santander 553, entre Doblas y Viel. 10x55, con comedor, 4 dormitorios, baño, cocina, w. c., galería de cristal, celosías de cedro, cielos rasos de yeso, patio de mosaico, etc. Base, 9.000 $, á plazos.
EL DOMINGO 10 de Diciembre á las 3 y 1|2.—A. Demarco, Maipú 131, de 2 á 6. d3

*3 CASAS, BASE $ 3.000 CA*da una, pagadero su precio, mitad al contado y mitad á uno ó dos años de plazo; llaves en mano, recién edificadas, á 5 cuadras de la plaza de Flores, á 1 de Sud América, adoquinada, Calle Neuquén 2591-93 y 99, esquina Bolivia cada casa; consta de 3 amplios dormitorios, baño, cocina, w. c., cielos rasos de yeso, etc. Visítense á todas horas. Remataré
EL DOMINGO 10 de Diciembre á las 4.30.—A. Demarco, Maipú 131, de 2 á 6. d3

Nazar y Hernández

*EN HAEDO, F. C. O. — CO*mo judicial. Una casa y tres lotes de terreno en la esquina de 9 de Julio y Maipú, con frente á la plaza. La casa está construida con excelentes materiales y se compone de cinco habitaciones, pisos de pino tea, cielos rasos de madera, mosaicos, instalación de agua y demás servicios. Las dimensiones de la casa se componen de 15.39 varas de frente á la calle Lahitte por 32.50 á la calle 9 de Julio. Dos lotes frente á la plaza están formados por 8.34 varas de frente por 32.50 de fondo cada lote. Un lote con frente á la calle 9 de Julio, consta de 17.49 varas de frente por 32.50 de fondo. Esta ubicación por su proximidad á la capital federal á dos cuadras de la avenida Rivadavia con electrificación del ferrocarril Oeste y subterráneo está llamada á una continua valorización. Sin base al contado y con orden de vender por cualquier precio. Títulos perfectos, escrituras ante el escribano Pedro S. Vázquez Ponce, avenida de Mayo 634. Los señores compradores entregarán como seña el 8 ojo y comisión 1 ojo. Se rematarán.
EL DOMINGO 10 de Diciembre, sobre los mismos terrenos. Planos y datos, Cangallo [illegible]

Guerrico & Williams

CASAS

ESPLENDIDO HOTELITO, llave en mano, Darregueira 2862, esquina Cerviño, entre jardines públicos, á 1 cuadra de la avenida Sarmiento, á 3 y 4 de las avenidas Alvear y Santa Fe, con frente á los magníficos jardines de la Exposición Rural, en el centro del barrio aristocrático del porvenir. Levantado en terreno de 248.63 varas cuadradas, con materiales de primer orden y excelente distribución, consta de:
REZ DE CHAUSSEE, zaguán, hall, comedor, gran salón, escritorio, todos con parquets, office toilette.
PRIMER PISO: salita, 5 dormitorios, otro chico, baño con instalaciones, toilette.
SEGUNDO PISO: dormitorio, cuarto de planchado, lavadero, cuarto baño, azotea.
SUBSUELO: garage independiente, 4 cuartos servicio, cocina, calefacción, carbonera, bodega, etc.
Instalación de calefacción, agua caliente, luz eléctrica. Base, $ 65.000. Mitad al contado, mitad á un año, con 7 ojo de interés anual, debiendo escriturarse dentro del término de 15 días indefectiblemente. Títulos perfectos.
EL MIERCOLES 6 de Diciembre, á las 3 p. m., en nuestra casa, B. Mitre 530, donde pueden pedir prospectos con fotografías. Puede visitarse. Seña 8 ojo. Comisión 2 ojo.—Guerrico y Williams. n29

CHALET INGLES — A una cuadra de Villa Real se rematará en mensualidades
EL DOMINGO 17 de Diciembre á las 3.—Guerrico y Williams.

TERRENOS

RANELAGH — ORDEN DE la Compañía de Tierras del Sur, sobre el circuito del F. C. S., la más linda y alta localidad de los alrededores, con árboles. La formación de este pueblo no ha respondido á un propósito de lucro; se ha delineado su traza bajo un nuevo plan que embelleciendo, acerca considerablemente sus puntos más extremos. Todos los lotes amplios, casi todos de 12 y más varas de frente; sus calles abovedadas y arboladas completamente, sus manzanas alambradas, la luz que se colocará en breve, son factores de progreso que la compañía se ha esmerado en colocar con el deseo de que sea Ranelagh no tan solo residencia de veraneo, sino también de todo el año. La liberalidad con que hace la venta contribuirá también á ello y no vacilamos en asegurar que la casi totalidad de los compradores no lo hará para especular sobre una segura valorización, sino para asegurar el hogar propio, primer jalón de todo bienestar. La venta se hará en las condiciones generales de la compañía de Tierras del Sur, con amplia opción y toda liberalidad. Sin base, á tanto por mes el lote, en 100 mensualidades sin interés.
EL DOMINGO 17 de Diciembre á las 3 p. m. sobre los mismos terrenos. En el acto del remate exigiremos 2 mensualidades y 2 ojo de nuestra comisión; otras 3 mensualidades dentro de los 15 días al entregarse los títulos provisionales y las 94 restantes deberán abonarse del 1 al 10 de cada mes, á contar del 1o. de Febrero de 1912, en las oficinas de la compañía de Tierras del Sur, Maipú 190. Por pagos al contado se hará un descuento de 20 ojo sobre los plazos. La posesión se hará inmediatamente con lotes amojonados por los agrimensores Repetto y Beverini. Escrituras se harán por ante los escribanos de la Compañía. Trenes especiales gratis saldrán el día del remate de Constitución á la 1 y 1.20, parando en Lanús, Banfield, Lomas, Temperley, F. Varela y Wilde, Bernal, Quilmes, Berazategui. Pidan boletos y otros informes á nuestra casa, B. Mitre 530. —Guerrico y Williams. d2

VERSALLES, F. C. O. — EN Liniers, los terrenos más altos y más sanos de la capital, con 4 estaciones del ferrocarril, 61 manzanas en 2.302 lotes, en 80 mensualidades sin interés. Por cuenta y orden de la Compañía de Tierras del Oeste. Versalles será en breve plazo una de las villas más hermosas de la capital, siendo múltiples los factores que á ello contribuirán. Es allí el sitio más alto y pintoresco de toda la capital; tiene la estación Versalles, F. C. O. en su centro mismo, cuya estación será la terminal del servicio urbano con más de 60 trenes diarios que se establecerán ya en el nuevo horario de verano; está circundada por las estaciones Luro, F. C. O. y Villa Real, F. C. P. que tocan los terrenos y la estación Liniers, á sólo 3 cuadras; queda también á 3 cuadras de la calle Rivadavia adoquinada y con tranvía á plaza de Mayo; todas sus calles están abovedadas y arboladas; el Concejo Deliberante ha sancionado el adoquinado de la prolongación de la calle Dupuy (que pasa por los terrenos) desde la calle Rivadavia hasta Villa Real; casi todos los lotes tienen hermosos árboles frutales ó forestales; la Municipalidad ha adquirido de la Compañía 2 manzanas para la formación de una plaza y por fin le da gran importancia su proximidad á los grandes talleres del F. C. Oeste, donde tienen ocupación millares de personas. Una vez terminado el subterráneo, Versalles quedará á sólo 10 minutos de la plaza de Mayo. La venta se hará con amplia opción y toda liberalidad, sin base, á tanto la vara cuadrada, en 80 mensualidades sin interés.
EL DOMINGO 10 de Diciembre á las 3 p. m en los terrenos. En el acto del remate exigiremos de todo comprador 3 mensualidades y 3 ojo de comisión, otras 3 mensualidades dentro de los 15 días y las 74 restantes del 1 al 10 de cada mes á contar del 1o. de Febrero de 1912. Posesión inmediata. Trenes especiales gratis saldrán del Once á las 1.10 y 1.35 parando en el Caballito, Flores y Vélez Sársfield. Pidan planos, boletos y otros informes á nuestra casa, B. Mitre 530.—Guerrico y Williams.

MUEBLES, ETC.

*ELEGANTE JUEGO de DOR*mitorio moderno, de laqué con ropero tres cuerpos; preciosos juegos de salita Luis XVI de laqué y esterilla; ricos juegos de escritorio de marroquí, grandes escritorios ministro de roble, juego de escritorio inglés de caoba y marroquí, juego comedor de roble tallado, moderno, sillas robles y cuero verde, pedestales y mesas Gueridón id. tres buenos juegos de dormitorio Luis XV con roperos 3 cuerpos, varios juegos de comedor de roble modernos, id. Renacimiento, sillas nogal y cuero, ricos muebles de mimbre nuevos importados, alfombras, carpetas de verano, sillones giratorios de roble, escritorios americanos cilindros y comerciales, mueblecitos de roble para toilette ó para botiquín, juegos de sala Luis XV y XVI, piano perpendicular, rico juego dormitorio de roble, camas de bronce, rico gramófono, marchando eléctricamente para adoptar en combinación con un cinematógrafo, guardarropas, ricas cajas de hierro francesas marca Hoffner, cuadros óleo, grabados, cortinados, alfombras, una partida de instrumentos de cirugía, artefactos de luz é infinidad de muebles sueltos.
EL LUNES 4 de Diciembre, á la 1 de la tarde y 8 de la noche, 530 B. Mitre. Comisión, 10 ojo.—Guerrico y Williams. d3

FONT & ECHENIQUE — 325 Bme MITRE 325

*EN EL TIGRE ISLA DE RE*creo y renta situada en el río Capitán y arroyo Las Casas, á corta distancia de las Tres Bocas, el paraje obligado de todos los excursionistas. Queda á 25 minutos en lancha de la estación Tigre, F. C. C. A. Superficie 10 hectáreas 12 áreas; linda por el N y E. con el arroyo Las Casas, por el SE. sucesión de A. Márquez, por el SO. con P. Reverano y F. Villar y por el O. con el río Capitán. La isla se halla en plena producción, teniendo alrededor de 150.000 árboles frutales y forestales como ser: duraznos, peras, manzanas, ciruelas, guindas, membrillos, álamos carolinas, sauces, acacias, etc. Venta sin base, pagadera al contado.
EL MIERCOLES 6 de Diciembre á las 4 p. m., en nuestra casa. Títulos perfectos. Seña 8 ojo. Comisión 2 ojo. Informes y planos á Font y Echenique, B. Mitre 325. n22

*EN LA FLORESTA — A pla*zos, casita calle Corvalán 343, entre Ascasubo y Ercilla. A sólo 2 cuadras de la Av. Rivadavia. Tiene 3 habitaciones, cocina, w. c. cielorrasos de yeso, pozo semisurgente, mosaicos, galería, verja de material, etc. Mide 10 varas de frente por 50 varas de fondo. Base $ 4000, reconoce una hipoteca por $ 3000 á un año de plazo con interés de 8 ojo, el excedente de la base al contado.
EL DOMINGO 10 de Diciembre á las 4 p. m. en la misma. Escrituras ante el escribano señor Leopoldo E. Gutiérrez. Seña 8 por ciento. Comisión 2 ojo. Informes á B. Mitre 325.—Font y Echenique.

Av. PROVINCIAS UNIDAS —A plazos. A una cuadra de esta importante Avenida, calle Artigas, entre Pieres y Olinden, terreno de 10 varas de frente por 30.27 y 31.55 de fondo. Superficie 309.14. Base $ 8 la vara cuadrada, pagadero mitad al contado y el resto á un año de plazo con interés del 7 ojo.
EL DOMINGO 10 de Diciembre á las 3.30 p. m. en el mismo. Títulos perfectos. Seña 8 ojo. Comisión 2 ojo. Informes á Font y Echenique, B. Mitre 325. d3

*A PLAZOS — EN LA FLO*resta—Terreno esquina, calle Pieres y Arco, 13.70 varas por 23.21. Superficie, [illegible] varas cuadradas. Dista sólo 3 cuadras de la Av. Provincias Unidas y está próximo á los Mataderos. Base $ 6 la vara cuadrada, pagadero mitad al contado y mitad á un año de plazo con 7 ojo de interés.
EL DOMINGO 10 de Diciembre á las [illegible] p. m. en el mismo. Títulos perfectos. [illegible] 8 ojo. Comisión 2 ojo. Informes á [illegible] —Font y Echenique.

Corvera & Peralta Martinez

C. & P. M.

318—SAN MARTIN—326

CASAS

CASA QUINTA EN BERNAL Muy bien hecha y recién construida. Da frente á las calles 9 de Julio, 25 de Mayo y Capitán Cremona, la primera con tranvía eléctrico que conduce á la capital y á Quilmes. Dista 8 cuadras de la estación del F. C. El terreno es amplio y alto. El edificio reune todos los detalles de confort que pueden desearse para la habitación cómoda y agradable. Base, $ 15.000.

EL MARTES 12 de Diciembre á las 3, en nuestra casa, 318 San Martín 326. Mide 80v41 de frente á 9 de Julio, 80v09 á 25 de Mayo, 17 varas á Capitán Cremona y 34v15 en el lado NE. Tiene frentes de piedra artificial, escalinata de mármol, vestíbulo, hall, sala, comedor con estufa, 3 dormitorios, pieza de servicio, despensa, baño con revestimientos y servicio de aguas calientes, cocina con mosaicos, etc. Hay instalación de luz eléctrica, cañerías de aguas corrientes servidas por molino á viento, veredas de mosaicos en los frentes, etc., etc. Título perfecto.—Corvera y Peralta Martínez. n30

Buena CASA HABITACION. Billinghurst 861 entre Sarmiento y Cangallo, en medio de un barrio que ofrece ventajas superiores, con buenos tranvías eléctricos, obras de salubridad, etc. Base, $ 35.000, de la que se deducirá la hipoteca de 16.000 debida serie L. á estilo de plaza, pudiendo además quedar $ 10.000 en segunda hipoteca á 6 meses con 7 por ciento de interés anual.

EL DOMINGO 10 de Diciembre, á las 4 de la tarde, en la misma propiedad. Tiene 10 varas por 47v46. Frente de piedra artificial, con balcones, entrada con cancel y mosaicos, ocho habitaciones principales, con cielos rasos decorados, pisos de pino de tea, puertas y celosías de cedro, cuarto de baño con mosaicos y revestimiento, sótano revocado, cocina con revestimientos y económica, mosaicos, pileta, una pieza de servicio, dos patios con mosaicos, etc. Es solidísima y está preparada para altos. Puede verse de 1 á 3 p. m. Título perfecto. Informes, 318 San Martín 326.—Corvera y Peralta Martínez. n28

CASA BARATA en FLORES. —Muy bien situada, Bolivia 631, entre San Eduardo y Morón. Próxima á la estación del ferrocarril Oeste y á una cuadra del bulevar Avellaneda, con tranvías. Base, pesos 7.500.

EL DOMINGO 10 de Diciembre, á las 5, en la misma propiedad. Mide 10 varas de frente por 30 varas de fondo. Consta de zaguán con mosaicos de mármol, 4 habitaciones, con cielos rasos de yeso y pisos de pino de tea, cocina, una pieza en altos, patio, etc. Título perfecto.—Corvera y Peralta Martínez. n39

En Longchamps

F. C. S.

JUDICIAL

18 quintas de más de 4 y 1|2 hectáreas cada una, con frente todas á calles abiertas. A 10 cuadras de la estación del ferrocarril, al S. E., muy próximas al Hipódromo de Longchamps y lindando con Villa París.

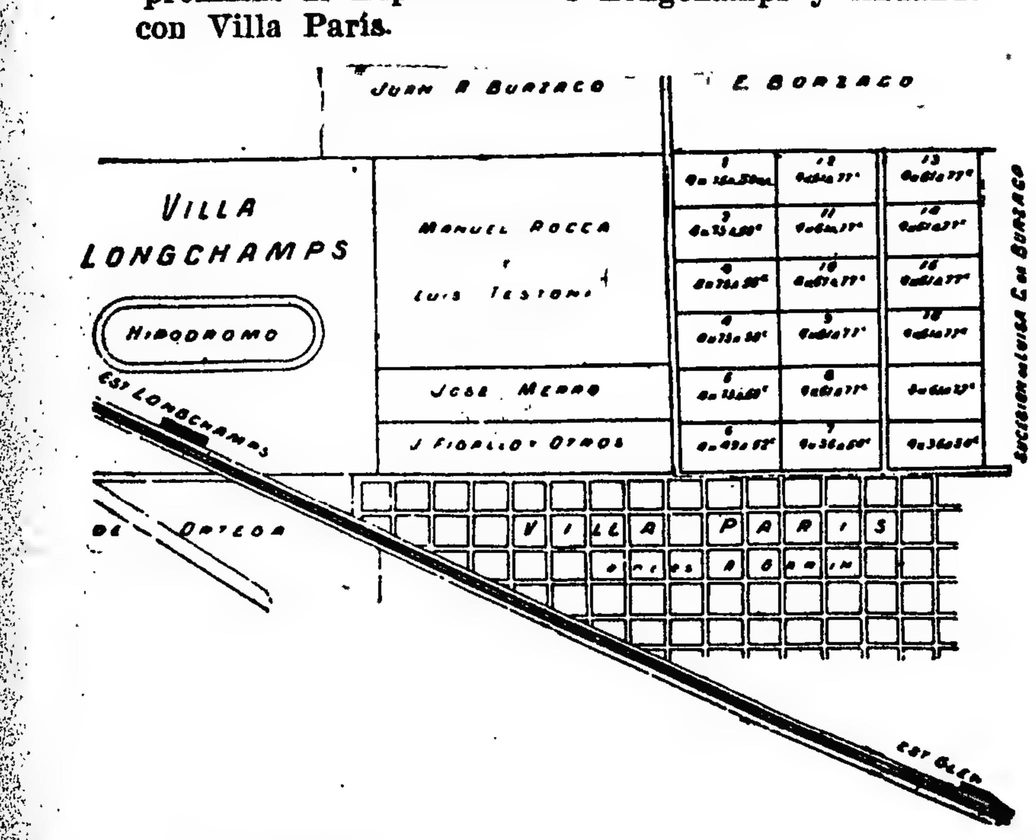

BASE $ 700 la hectárea

El Viernes 15 de Diciembre á las 3

En nuestra casa, 318 San Martín 326.

Corvera y Peralta Martínez

Judicial. EN LONGCHAMPS (F. C. S.). A 4 kilómetros de la estación Burzaco, 18 quintas de más de 4 1|2 hectáreas cada una, con frentes todas á calles abiertas. A 10 cuadras de la estación del ferrocarril, al SE., muy próximas al hipódromo de Longchamps y lindando con Villa París. Son terrenos altos y de superior calidad, donde tendrán la mejor ubicación las casas-quintas de recreo. Venta por orden del señor juez doctor Arturo Seeber, secretaría del señor Amoedo. Testamentaría de doña Luisa Carrere de Burzaco. Base, $ 700 la hectárea.

EL VIERNES 15 de Diciembre á las 3 de la tarde, en nuestra casa, 318 San Martín 326. La superficie de las quintas es de 4 hectáreas, 61 áreas y 77 centiáreas, á 4 hectáreas, 49 áreas y 52 centiáreas. El conjunto está dentro de los siguientes linderos: al SO. calle por medio Villa París; al SE. con más terrenos de la sucesión de doña Luisa Carrere de Burzaco; al NE., con E. Burzaco y al NO. con varios compradores de terrenos que fueron de la misma sucesión. Por orden judicial, exigiremos 8 por ciento como seña y 2 por ciento de comisión. Escrituras por la oficina del señor Tomás A. Bravo. Ofrecemos planos é informes, en nuestra casa.—Corvera y Peralta Martínez.

CASA ROCAMORA 539 — A largos plazos. Dista 1 cuadra del bulevar Río de Janeiro y 3 de Corrientes. El edificio es moderno, bueno, tiene adoquinado pago al frente, tranvía á mano y está rodeado de la compacta edificación de ese barrio moderno. Base, 20.000 pesos, suma que puede quedar en hipoteca pagadera en esta forma: pesos 11.000, el 14 de Agosto de 1912 y pesos 9.000 á dos años de plazo, con interés de 8 por ciento anual. El excedente de la base al contado. Sin plata, pues, puede comprarse.

EL DOMINGO 10 de Diciembre, á las 5.30 en la misma propiedad. Mide 10v por 62v68. Consta de 6 habitaciones con cielos rasos de yeso y pisos de pino de tea, pieza de baño con mosaicos, cocina, galería y 2 patios con mosaicos, etc. Títulos perfectos.—Corvera y Peralta Martínez. d1o.

TERRENOS

*4 LINDOS TERRENOS—SO*bre el bulevar Corrientes, del que distan 3 cuadras, y á 1 y media de la avenida Warnes, entre uno y otra. Calle Muñecas, con adoquinado y frente también á Murillo, entre Thames y Godoy Cruz. Están unidos y en conjunto suman 2926 v. c., lo que constituye una interesante superficie, cuando se necesitara todo, para una gran fábrica ó industria. Venta liquidación, sin base y con opción. Mitad al contado y mitad á 1 año, con 6 por ciento de interés y garantía hipotecaria.

EL DOMINGO 10 de Diciembre á las 5, en los mismos terrenos. Dos lotes dan frente á Muñecas y otros dos á Murillo, lindando todos por los fondos. Cada uno mide 11v25 de frente por 65v de fondo. Títulos perfectos. Escrituras por la oficina de don Félix Reynoso.—Corvera y Peralta Martínez. d1o.

TERRENO EN CABALLITO A 2 cuadras de Bella Vista y á 3 de la Avenida San Martín, ambas con adoquinado, tranvías eléctricos Calle Monte Dinero entre Seguí y Cayena. Tiene medidas superiores, para la edificación. Sin base.

EL DOMINGO 10 de Diciembre, á las 3, en el mismo terreno. Mide 9 varas de frente al SE. por 45.86 varas, superficie 412.74 varas cuadradas. Título perfecto.—Corvera y Peralta Martínez. d3

EN CORONEL PRINGLES La quinta núm. 28 de la sección D, compuesta de 21.500 metros cuadrados, lindando calle de por medio con las manzanas del pueblo. Base 2.400 pesos. De acuerdo con la autorización acordada por el señor juez de primera instancia de la ciudad de La Plata, doctor Aguilar.

EL MARTES 12 de Diciembre á las 3, en nuestra casa 318 San Martín 326. Mide 100 metros en los costados N. O. y S. E. por 215 metros en los lados N. E. y S. O. Es conocida por de Hauscarriaga Vidal. Título perfecto.—Corvera y Peralta Martínez. d3

TERRENOS EN QUEQUEN. Sobre el puerto y los balnearios, y frente mismo á la plaza. Cuatro lindos lotes en la manzana 61 del plano oficial, sección E. A 3 cuadras de la gran avenida que une la estación del F. C. con el puerto. Como situación, es lo mejor que puede ofrecerse. Sin base y con opción.

EL MARTES 12 de Diciembre, á las 3, en nuestra casa, 318 San Martín 326. Es la parte SE. de la manzana 61, con frentes á tres calles. Se comprenden dos esquinas y mide cada lote 28v36 al SE. por 46v18 de fondo. Títulos perfectos.—Corvera y Peralta Martínez. d3

CAMPOS

ISLA EN SAN FERNANDO —Lote 178 de la sección 3a. Se compone de 32 hectáreas, 76 áreas y 31 centiáreas de tierra alta y contiene 20.000 plantas, más ó menos, de sauce y álamo de 1, 2 y 3 años, una casilla nueva de madera y zanjas. Queda á 4 horas de vaporcito desde el canal de San Fernando, de donde diariamente (menos los lunes) salen los vapores "Segundo" y "Príncipe" que conducen hasta la misma isla. Base, $ 3.000.

EL LUNES 4 de Diciembre, á las 3 de la tarde, en nuestra casa, 318 San Martín 326. Linderos: al NO. el arroyo Negro y Lagunón de la Laguna, al SO. el lote 261 y al SE. terreno fiscal. D. Manuel Legarreta, lindero, dará informes y facilitará la inspección que es fácil. Título perfecto.—Corvera y Peralta Martínez. n25

*EN SALTA — 129.247 HEC*táreas, 50 áreas y 94 centiáreas, en el departamento de Orán. La finca San Andrés, á cinco leguas al NO. de la ciudad de Orán, á la que en breve llegará el F. C. C. N., habiéndose ya estudiado la línea y sancionado la ley respectiva. Se hallan hoy estos campos á sólo 9 leguas de la línea. En la extensión de ellos, existe una población de 3.000 habitantes, total de las 400 familias de arrendatarios que desde años atrás las pueblan con ganados y viven la vida de pastoreo, con autoridades locales, capilla, etc. Se apacentan allí 15.000 cabezas de vacunos y 15.000 ovejas y con alquileres de 15 años antes, pagan $ 20.000 al año. Los nuevos contratos colocarían á esta finca en la proporción de las demás y su rendimiento se triplicaría fácilmente. Cómodamente se puede contener hasta 50.000 vacunos, aparte de ganados lanares y cabríos y aumentar considerablemente la renta. Hay campos montañosos y quebrados de ganadería, valles y llanuras que cuentan con numerosos arroyos y con los ríos San Andrés, Santa Cruz y Aguas Blancas, que nacen ahí y cuyo caudal de aguas se calcula que regaría 40.000 hectáreas. En estos valles puede explotarse la alfalfa, maíz, cebada, etc. La zona central está constituída por suaves lomas pobladas de bosques de maderas de la región, todos de valor comercial y en la zona del E., llana y riquísima, susceptible de riego, pueden cultivarse la caña de azúcar, café, tabaco, mandioca, etc. Pequeños cultivos existentes dan la idea de una asombrosa fertilidad. Es un negocio que interesa conocer, por lo que con todo tiempo invitamos á informarse á su respecto. Tenemos copia del informe del ingeniero Simensen, quien practicó la mensura judicial del campo, y así también de la memoria sobre Orán, presentada al gobierno por el ingeniero Huergo, las que pueden consultarse en nuestras oficinas. Se rematará con base de $ 8 la hectárea, á pagar 1|3 parte al contado y el resto á uno y dos años con hipoteca é interés de 6 o|o anual.

EL MARTES 12 de Diciembre, á las 3: en nuestra casa, 318 San Martín 326. Para revisar los campos, dirigirse en Orán al señor Pedro Peña, quien facilitará medios y acompañará á la finca.—Corvera y Peralta Martínez. n30

En Banfield

v17dic.

CUATRO MANZANAS EN 126 lotes.—Los terrenos de más importancia por su situación y por sus condiciones generales. Dan frente á la Avenida General Rodríguez, camino adoquinado que vincula los pueblos del Sur con la capital federal y se extienden hasta la calle Alvear entre las de La Plata é Independencia. La población se agrupa y se estrecha á todos los rumbos de estos terrenos que se ofrecen ahora, vencidos puede decirse, por el poder expansivo del centro de Lomas y de Banfield, cuyos vecindarios debían confundirse y vincularse ahí mismo en este núcleo de tierra excepcional, que se ha mantenido improductiva y virgen, por el afán del conservador. Son terrenos en los que cabe, con iguales ventajas y eficacia, la linda villa de veraneo, como la habitación permanente, como los comercios y las industrias. Están á 4 cuadras al SO. de la estación Banfield del F. C. del Sud, á 3 cuadras al O. de los eléctricos del Sud (el número 102), que conducen á plaza de Mayo y á Temperley y sirven todas las localidades intermedias y á 1 cuadra del parque de Martínez, que se ha proyectado convertir en parque público. Como altura y como riqueza de tierra, rivaliza, ésta con la mejor, sin que la supere ninguna. La venta se efectuará en lotes, con opción, sin base y á tanto la vara cuadrada, pagándose el precio en cuatro cuotas de 25 por ciento cada una, la primera al contado en el acto de escriturar y las otras sucesivamente, á un año, á dos y á tres años, con simple garantía hipotecaria é interés de 6 por ciento anual pagadero por semestres.

EL DOMINGO 17 de Diciembre, á las 2.30 de la tarde, en los mismos terrenos. Los lotes se entregarán medidos y amojonados dentro de líneas municipales; los títulos de propiedad serán perfectos; las escrituras se otorgarán por la oficina del escribano señor Prudencio Lavista. Los terrenos pueden ser inspeccionados con toda facilidad y será un paseo agradable el que se realice eligiendo el sitio para la casa propia que, como lo decimos y se apreciará, estará allí en medio de la mayor suma de ventajas que puedan desearse. Pídanse planos é informes, en nuestras oficinas, 318 San Martín 326.—Corvera y Peralta Martínez. a16

JUDICIAL — En Chacabuco. Dos chacras de 31 hectáreas y fracción, á 36 hectáreas y fracción. En el primer caso son ocho lotes linderos que en conjunto suman 168 hectáreas y 74 áreas, forman parte de los conocidos y reputados campos de Saubidet, distantes 6 leguas próximamente y por caminos al N. del pueblo y estación Chacabuco y á 2 1|2 leguas de la estación Isleños (F. C. P.) Son campos de calidad superior y aptos para todo destino. Las otras dos chacras, conocidas por de la sucesión de Priano, distan 4 1|2 leguas más ó menos, al N. del mismo pueblo y estación y tienen también condiciones superiores. Orden del señor juez doctor Adolfo Marcenaro, del departamento de la capital de la provincia de Buenos Aires, secretaría del señor Alfredo I. Gamboa.—Testamentaría de don José A. Saubidet. Base, $ 360 la hectárea.

EL JUEVES 14 de Diciembre, á las 3, en nuestra casa, 318 San Martín 326, capital federal. Las ocho chacras, de 21 hectáreas, 9 áreas y 21 centiáreas cada una, lindan entre sí y el conjunto está dentro de los siguientes rumbos y linderos: al NE. con más campo de la sucesión Saubidet, al NO. Carlos Mosi, al SE. P. Saubidet y al SO. con campo de la sucesión legado á doña Corina Correa. Las dos otras chacras de 16 hectáreas, 2 áreas, 34 centiáreas y 10 decímetros cuadrados, cada una, lindan ambas, por estar unidas, al NE. con Domingo Priano; al SE. con Carmen Alvear de Wede; al NO. con Rosa Priano y al SO. con Maspoli hermanos. Todas las chacras están sembradas. Se entregarán el 15 de Junio próximo. Los lotes se encuentran medidos y amojonados y su posesión se dará por el ingeniero señor Juan M. Figueredo. Las escrituras serán otorgadas por la oficina del escribano señor Basilio Contreras. Por orden judicial, los compradores entregarán el 10 por ciento como seña y á cuenta de precio y 2 por ciento de comisión. Planos é informes, en nuestra casa, 318 San Martín 326.—Corvera y Peralta Martínez.

CAMPOS EN CORDOBA — 1.676 hectáreas en 4 lotes, á plazos. Parte de la colonia Asunta, á menos de una legua al SO. de la estación de este nombre del F. C. P. Es campo excelente, arado en su mayor extensión, con más de 250 hectáreas alfalfadas y algunos retazos de 30 y 50 hectáreas sembradas de maíz y de centeno. Tiene buenos cercos, población y molinos, pozos con bomba, tanques, divisiones interiores, etc. Base, pesos 100 la hectárea, de cuya suma quedará en hipoteca á 4 años de plazo y cancelable después de los dos años con pérdida de un trimestre de intereses, $ 70 m|n. más ó menos por hectárea y según el lote, cantidad que corresponde á la hipoteca en oro sellado que reconocen los campos, con interés del 8 por ciento al año. Del excedente entre la hipoteca y el precio podrá quedar la mitad en segunda hipoteca á 6 meses y un año de plazo con 7 por ciento de interés anual.

EL JUEVES 14 de Diciembre á las 3, en nuestra casa 318 San Martín 326. Los campos se hallan en el departamento de Juárez Celman, Pedanía La Carlota y lindan al Norte con la estancia La María, de don Luis P. Tillous y don Patricio Escurdia; al Sur con La Noria de don Agustín Lafontaine; al E., con don Patricio Escurdia y al O., con don Alejandro Estrugamou y La Evelina. Tienen los lotes de 366 á 477 hectáreas. Están mensurados judicialmente. Títulos perfectos.—Corvera y Peralta Martínez. n28

Bardier & Sisterna

Socios: Juan M. Bardier, Rodolfo J. Sisterna; ex jefes de la sección venta particular é hipotecas y de la sucursal Belgrano, de la casa Bacigaluppi y Rúa y Gregorio Bardier. Oficinas: Rivadavia 717. U. T. 923, Avenida. v4d

EN LOMAS DE ZAMORA — Bonita y cómoda propiedad á 20 varas de la avenida Alem, con tranvías á plaza de Mayo, calle Rivera 174. Mide 16 por 40 varas. Base $.500 pesos. 1|3 parte al contado, 1|3 á un año y 1|3 á dos, interés 7 por ciento. Consta de sala, 3 amplias habitaciones, baño con instalaciones, espaciosa cocina con económica y pileta, galería, pisos de tea, cielos rasos yeso, jardín, fondo con frutales, luz eléctrica, aguas corrientes, etc. Dista 3 cuadras de la avenida Laprida y de la estación y la rodean los chalets y quintas de Lucena, Soncini Videla, Torres, Pitaluga y otros. Está deshabitada. Visítese. Más datos, Rivadavia 717.—Bardier y Sisterna.

EL DOMINGO 10 de Diciembre á las 3. v4

*PARA CHALETS — EN LO*mas de Zamora, 2 preciosos terrenos en la aristocrática avenida Alem, adoquinada y con tranvías eléctricos desde Temperley á plaza de Mayo. Entre Bulnes y Rivera, á 3 cuadras de la avenida Laprida é igual distancia de la estación. Miden 12.50 por 36 varas cada uno. Sin base. 1|3 parte al contado, 1|3 á un año y 1|3 á dos, interés 7 o|o. Están cercados de alambre tejido, tienen vereda y adoquinado pago. Ubicación muy solicitada, barrio de selectas construcciones. Planos y datos, Rivadavia 717.—Bardier y Sisterna.

EL DOMINGO 10 de Diciembre á las 3. v4

EN TALLERES — F. C. S. A plazos, sin interés, 2 lindos terrenos próximos á la estación, á una cuadra del tranvía local y en el centro de lo más granado de la edificación moderna, que rodea á los colosales talleres de esa próspera villa. Están situados, calle Ing. Brian entre Londres y Buenos Aires y calle de los Operarios, entre Buenos Aires y Berlín. Miden 10x45 á 53 varas de fondo. Base definitiva, $ 1.80 v. c., pagadero 1|3 parte al contado, 1|3 á doce meses y 1|3 á diez y ocho meses, de plazo, sin interés. A los que se reservan á la espera de buenos negocios, les recordamos que aquella es una localidad de vida propia y gran porvenir. Títulos perfectos. Planos y datos, Rivadavia 717,—Bardier y Sisterna.

EL DGO. 10 de Diciembre, á las 4 1|2. v4

AVDA. GAONA ESQ. NAZCA Notable esquina central en Flores. Mide 26x34 varas. Superficie 523.26 varas c., medidas suficientes para el edificio de renta que reclama esa importante situación. Sin base, con orden terminante de vender. Las Avenidas Gaona y Nazca serán adoquinadas en breve y recorridas por los tranvías que irán á plaza de Mayo y Villa Devoto. Las modernas construcciones que en ellas se levantan influyen para que adquieran el valor constante y progresivo que día á día se opera en las grandes arterias de la capital. Más datos Rivadavia 717.—Bardier y Sisterna.

EL DGO 10 de Diciembre, á las 3.30. v4

Adolfo Calvete

3ra. PARTE AL CONTADO Y SALDO A 6 Y 12 MESES

*LO MAS LINDO DE BEL*grano! Entre palacios y á un paso de las pintorescas barrancas de esta aristocrática parroquia, 4 soberbios lotes. Con opción. Rodeados por los palacios del Ingeniero Pagnart, Horsten, doctor Rawson, Nellen, Scheber, Luro, Del Cerro, ingeniero Abella, Justina R. de Alvear, Schols y edificios en construcción de gran valor.

EL VIERNES 8 de Diciembre (fiesta) á las 5 p. m. Remataré 4 lotes de terreno situados en calle O'Higgins entre Pino y Loreto entre edificios, que miden 10 vs. de frente por 50 vs. de fondo. Sin base y orden terminante de vender. Barrio con luz eléctrica, gas, aguas corrientes y adoquinado pago. Títulos perfectos. Exigiré 8 o|o á cuenta de precio y 2 o|o de comisión. Otros informes á mis escritorios, Cangallo 442 y Sucre 2247.—Adolfo Calvete. n26

*LA LIBRERIA DE DON JO*seph Escary. Mejor que judicial, por cesación de negocio, remataré 3.000 lotes grandes y chicos ó sean todas las existencias é instalaciones de esta conocida librería, situada en calle Victoria 619, consistente en obras de: derecho, medicina, ingeniería, religión, literatura, arte, industria, novelas, cocina, escuela, etc., etc., en francés, inglés, español, italiano, etc. El remate se efectuará

LOS DIAS LUNES 4, MIERCOLES 6, JUEVES 7 Y LUNES 11 de Diciembre á días siguientes hasta concluir á las 8 de la noche. Pídanse catálogos en mis escritorios, Cangallo 442. Comisión 10 o|o á cargo del comprador.—Adolfo Calvete. v11d

Ricardo Mosconi

U. T. 4191 (Avenida), Florida 32, C. T. 4605 (Central)

JUDICIAL—CASA EN LA calle Valentín Gómez No. 636, edificada en terreno compuesto de 8 m. 54 centímetros de frente al NO. por 27 m. 54 cents. de fondo en el costado SE. y 26 m. 71 cents. en el del SO., teniendo en el contrafrente 8 mts. 38 cents. Superficie 235.55 mts. cuadrados. Se compone de una pieza á la calle construcción antigua, contiguas otras dos piezas y un comedor modernas, asentadas en cal, techos de azotea, cielorrasos de yeso, carpintería de pino y cedro y demás dependencias.

EL DOMINGO 17 del corriente á las 4 p. m., sobre la misma procederé á su venta por mandato del señor juez de la instancia en lo civil doctor don Nicanor González del Solar, en los autos sucesorios de doña Juana Acosta de Durán, que tramitan por la secretaría de don Jacinto Fernández. Tasación $ 27.877,25, base de venta las 2|3 partes ó sean $ 18.584,84. Exigiré al comprador el 8 o|o de seña y á cuenta de precio y 2 o|o de comisión á cargo del mismo. Por más datos á la secretaría ó á mi escritorio, Florida 32.—R. Mosconi, Jacinto Fernández. v4

Pietranera Risso Patrón & Cía.

463—B. MITRE 463

*CASA ESQUINA EN FLO*resta, Desaldo y Concordia. A 4 cuadras del adoquinado de Concordia, á igual distancia de la avenida Gaona y á 3 del bulevar Avellaneda, con doble vía de tranvía eléctrico. Barrio densamente poblado y paraje alto. Base $ 7.200 de los cuales pueden quedar $ 4.300 á pagar en 52 mensualidades.

EL DOMINGO 10 de Diciembre á las 3, sobre la misma propiedad. Mide 18v75 á Concordia, 20v02 á Desaldo, 39v33 en el costado Oeste y 30v32 en el del Norte. Edificio bueno de 3 piezas, cuarto de baño, cocina y dependencias. Pisos de pino tea, buena carpintería, pozo con bomba. Galería de pino con columnas de hierro. Amplia huerta y árboles frutales varios. Visítese en cualquier momento. Título perfecto. Seña 8 o|o. Comisión 2 o|o. Informes Bmé. Mitre 463.—PIETRANERA RISSO PATRON y Cía. d3

*CASA ESQUINA, EN QUIL*mes, Pringles y Humberto I. Frentes E. y Sud. A 3 cuadras de la avenida Rivadavia, con tranvía á 4 de la plaza y á 10 de la estación. Edificio antiguo pero perfectamente aprovechable como está y en condiciones de ser mejorado con poco gasto. Base definitiva $ 12.000.

EL DOMINGO 10 de Diciembre á las 4, en la misma propiedad. Mide 24v73 á Pringles por 50 á Humberto I y consta de salón para negocio, galería, 4 piezas y un salón grande á la calle, 2 piezas más y una chica, cocina. En cuerpo separado, gran galpón de material y fierro y otro de madera y fierro, 1 cobertizo con techo de cinc, aljibe, plantas y otros detalles que se apreciarán visitándola, lo que puede hacerse á toda hora. Título perfecto. Seña 8 o|o. Comisión 2 o|o. Más datos, Bmé. Mitre 463.—PIETRANERA RISSO PATRON y Cía. d3

*CASA-QUINTA EN FLORI*da. A 2 cuadras al Este de la estación, Calle 3 entre 12 y 14. A 1 cuadra de la calle San Martín adoquinada y á 6 de la avenida Santa Fe. Con todos los prestigios del hermoso pueblo, residencia permanente de gran número de familias. La proximidad á la estación y el numeroso servicio de trenes, hace que vivir en Florida sea tan cómodo como vivir en la capital. Base pesos 12.000. Para vender por cualquier oferta que la mejore.

EL DOMINGO 10 de Diciembre á las 3 1|2, en la misma propiedad. Mide 25 v por 65 y consta de vestíbulo, sala, comedor, 3 dormitorios, baño, cocina, pieza para servicio, galería, una pieza de cinc y dependencias. Semisurgente con molino, gallinero, parral con zarzo de hierro, jardín con gran número de plantas finas, árboles frutales, huerta de verduras. Cañería para agua en toda la casa, cerco de alambre tejido y otros detalles que se apreciarán visitándola, lo que puede hacerse á cualquier hora. Título perfecto. Seña 8 o|o. Comisión 2 o|o. Más datos, Mmé. Mitre 463. —PIETRANERA RISSO PATRON y Cía. d3

*HERMOSA CASA EN FLO*res, nueva, flamante. Junta 1934 entre Av. Carabobo y Pumacahua. Especial para habitación de familia por la clase de edificio que tiene detalles de lujo y por estar en un barrio de grandes progresos, lleno de construcciones modernas. Con eléctricos á la mano por Provincias Unidas. A solo 7 cuadras de Rivadavia. Base $ 18.000, de los cuales $ 15.000 á un año y 3 meses con 8 o|o de interés, que tomará el comprador á su cargo. El excedente al contado. Adcorpus.

EL DOMINGO 10 de Diciembre á las 4, en la misma propiedad. Mide 10 v. x 34.32 y 34.45 y consta de frente imitación piedra, con balcones y cortinas metálicas, zaguán con mayólicas, sala y escritorio al frente, vestíbulo, dormitorio, gran comedor, antecomedor cubierto con cristales ingleses, 2 dormitorios más y una pieza chica en altos, despensa, baño, cocina con azulejos, pileta para lavar, gas, molino, gallinero, cañería para agua en toda la casa. Cielorrasos de yeso, pisos de tea y mosaicos, celosías y carpintería de cedro. Jardín al frente con fuente de material á la rústica y jardín al fondo, ambos con plantas de mérito. Espléndida terraza rodeada de cerco de material imitación piedra y madera y una amplia glorieta de hierro y otros detalles que se apreciarán visitándola. Título perfecto. Seña 8 o|o. Comisión 2 o|o. Informes, Bmé. Mitre 463.—PIETRANERA RISSO PATRON y Cía. d3

*CASA FLAMANTE EN FLO*res. A 100 varas de la avenida Carabobo y á 7 cuadras del bulevar Rivadavia, Pumacahua 815 entre Junta y Recuero. Es un barrio nuevo que cuenta con mucha edificación valiosa y muy poblado, con tranvías eléctricos á la mano por Provincias Unidas. Base $ 8.000 de los cuales pueden quedar $ 6.000 á 16 años de plazo pagaderos por mensualidades de $ 65 c|una.

EL DOMINGO 10 de Diciembre á las 4, en la misma propiedad. Mide 9 v x 18 y consta de sala y escritorio al frente con balcones y celosías de cedro, 2 dormitorios, baño, cocina con económica é instalación para agua caliente, pieza de servicio en altos y dependencias. Frente imitación piedra, zaguán con mayólicas, cielorrasos de yeso, pisos de pino tea y mosaicos, carpintería de cedro. Está desocupada. Visítese á toda hora. Seña 8 o|o. Comisión 2 o|o. Informes, B. Mitre 463.—PIETRANERA RISSO PATRON y Cía. d3

*UNA MANZANA EN FLO*resta. En 38 lotes y en 36 mensualidades. A 1 cuadra justa de 80 varas de la gran avenida Rivadavia, adoquinada y con doble vía de eléctricos. Es la manzana comprendida dentro de las calles Basualdo, Araujo, Patrón y Acasuso. En la situación preferida, al Oeste de la ciudad, para la edificación de casas de familia. Allí se está formando todo un barrio nuevo de preciosas viviendas, estilo inglés, con jardines y frutales, que harán de ese paraje uno de los mejores para la habitación permanente. Como se sabe el servicio de eléctricos de la avenida Rivadavia está perfectamente atendido y esta ventaja que acorta distancias, se acentuará aún más en cuanto terminen las obras del subterráneo. Venta sin base. Con el único propósito de liquidar. En 36 mensualidades, sin interés.

EL DOMINGO 17 de Diciembre á las 4, en los mismos terrenos. Son lotes de 200 á 496 v. c. Se venderán dando opción amplia. Condiciones de la venta: 8 mensualidades en el acto del remate y 2 más dentro de los 20 días al retirar la libreta en nuestra casa. Las mensualidades restantes, á contar desde el mes de Febrero, se pagarán del 1o. al 10 en el Banco Alemán Transatlántico. Comisión 2 o|o. Posesión inmediata. Títulos perfectos inmediatos y definitivos por la escribanía del señor Pedro Oxoby, San Martín 195. Todo el que quiera ubicarse bien, debe visitar estos terrenos y concurrir al remate. Más datos y planos á nuestra casa 463 San Martín 463. —PIETRANERA RISSO PATRON y Cía. d3

EN BELGRANO—TERRENO á plazos. Esteco entre Cabildo y 3 de Febrero. En la más saliente situación de ese codiciado barrio, que se distingue por el gran número de edificios valiosos terminados y en construcción. Al lado del bulevar Cabildo que es una de las arterias principales de la capital. Base pesos 25 v. c. en una hipoteca de $ 9.289.73 que tomará el comprador á su cargo y que se paga dividida en 3 partes iguales el 28 de Enero de 1912 é igual fecha de 1913 y 1914, con 7 o|o de interés anual, pagadero éste por trimestres anticipados. El excedente al contado.

EL DOMINGO 10 de Diciembre á las 5, en el mismo terreno. Mide 12 v. x 31.10. Para una elegante casa de familia de una sola planta, lo mismo que para un chalet ó petit hotel, es indicadísimo. Título perfecto. Seña 8 o|o. Comisión 2 o|o. Informes, B. Mitre 463.—PIETRANERA RISSO PATRON y Cía. d3

*4 CASAS EN VILLA DEVO*to y 2 terrenos. Calle José Cubas Nos. 4451|61|67 y 71 entre Marcos Paz y Segurola. Un terreno lindando con la casa No. 4451 y otro calle Marcos Paz entre José Cubas y Vallejos, frente al Sud. A 3 cuadras del tranvía 86 y á 6 de la estación del ferrocarril. Villa Devoto, cuenta con todos los adelantos propios de las situaciones preferidas. Su edificación es compacta y numerosa la población que allí tiene su residencia permanente. Por eso progresa de una manera extraordinaria y la propiedad se valoriza día por día. Base de las casas pesos 4.000 cada una. Los terrenos sin base. Venta resuelta. Para dividir un condominio.

EL DOMINGO 10 de Diciembre á las 5, en las mismas propiedades. Mide cada casa 10 v. x 47.51 y constan de 2 piezas, cocina, galería y demás comodidades. En cal. Cielorrasos de yeso, pisos de tea y mosaicos, celosías, buena carpintería, semisurgente con bomba. Los terrenos miden respectivamente 10 v. x 47.51 y 10 v. x 27.18. Es un negocio pequeño pero bueno. Recomendamos la visita que puede hacerse en todo momento. Título perfecto. Seña 8 o|o. Comisión 2 o|o. Informes y planos, Bmé. Mitre 463.—PIETRANERA RISSO PATRON y Cía. d3

2 ESPLENDIDAS CASAS en pleno barrio aristocrático. Con cédulas. Recién concluidas, Esteco 1851 y 1861 entre 11 de Septiembre y Arribeños, es decir, en el punto más codiciado de Belgrano, centro de valiosas y elegantes construcciones modernas, la mayor parte ocupadas por sus propietarios. Base única y definitiva $ 20.000 y 22.000, respectivamente con 14 y 15.000 cédulas argentinas.

EL DOMINGO 10 de Diciembre á las 5 1|2, en las mismas propiedades. Miden 10 varas por 35 y 10vx36 y consta cada casa de frente imitación piedra con balcones y celosías. Vestíbulo, sala, escritorio, 2 dormitorios, comedor, baño revestido, con bañadera, lavatorio y bidet y claraboya de cristales, cocina con azulejos, 1 pieza y 2 más en altos, terraza con balaustrada. Cielorrasos de yeso, pisos de tea y mosaicos, celosías y carpintería general de cedro, gas, aguas corrientes é instalación eléctrica embutida. Precioso jardín al frente con gruta y arriate de material, imitación madera, y jardín al fondo. Son casas de primer orden por lo esmerado de su construcción, por lo bien distribuidas y por la posición que ocupan. Llave en mano. Visítense á toda hora. Título perfecto. Escrituras por la oficina del señor Luis S. Aliaga. Seña 8 o|o. Comisión 2 o|o. Más datos á nuestra casa, Bmé. Mitre 463.—PIETRANERA RISSO PATRON y Cía. d3

CHALET EN QUILMES [illegible] cuadras de la estación [illegible] tranvía á 1 de la plaza, iglesia y á [illegible] de la estación. En situación importante dentro del progresista pueblo que está á pocos minutos de la capital con la que se comunica por numeroso servicio de trenes y de tranvías eléctricos. Quilmes tiene indiscutibles ventajas para vivir todo el año, lo mismo que para la estación veraniega. Su hermosa playa es visitada todos los años por gran número de familias. Base definitiva pesos 16.000.

EL DOMINGO 10 de Diciembre á las 4, en la misma propiedad. Mide 24 v. 75 x 50 y consta de sala con rica estufa y espejo, comedor, 3 dormitorios, galería, baño interior completo, cuarto para baño de vapor, despensa, cocina, carbonera, pieza para servicio y dependencias. Cielorrasos de yeso, pisos de pino tea y mosaicos extranjeros, celosías metálicas. En cuerpo separado cochera, caballeriza de material y fierro y 3 piezas, una con balcón y marquesina. Amplio jardín al frente y al fondo. Frutales, luz eléctrica y cañería para agua corriente en toda la casa. Es edificio de primera clase, lleno de comodidades. Visítese á cualquier hora. Título perfecto. Seña 8 o|o. Comisión 2 o|o. Informes, Bmé. Mitre 463.—PIETRANERA RISSO PATRON y Cía. d3

B. A. D.

Blanco y Alvarez Drago
165 Perú 165

Casa Central: 165 Perú 165. U. T. 1763, Avenida. Coop. Telef. 4502, Central.—Sucursal en Flores: Rivadavia 6856. U. T. 305, Flores.

AVENIDA RIVADAVIA — En la Floresta. A plazos. Dos preciosos terrenos, calle Tuyú entre Rivadavia y Unión. Base, $ 9 vara cuadrada. Miden 10 por 35 varas, cercados de alambre tejido y con vereda. A sólo 30 varas al Sur de esa importante arteria, en un barrio completamente edificado, pagaderos 2.500 $ por cada lote al contado, el resto á 1 y 2 años de plazo con pagaré hipotecario. Escrituras por el escribano señor Benza. Datos, Blanco y Alvarez Drago.

EL DGO. 10 de Diciembre, á las 4 de la tarde. d3

A PLAZOS — MAGNIFICA esquina, calle Ercilla y Pola, frentes Sur y Este, dividida en seis lotes. Base, 4 $ vara. Superficie de 346v50 á 200. Barrio donde está todo edificado. Situación que adelanta día á día, á dos cuadras al Sur del colegio del Estado y 4 del bulevar Rivadavia. Datos y planos, Blanco y Alvarez Drago.

EL DOMINGO 10 de Diciembre, á las 4.30. d3

*EN EL CABALLITO — LO*tecito ideal, Monte Egmont al lado de Cayena, frente Norte. Base, $ 8 v. c. Mide 10 por 23 varas, lindando con edificio, aparente para levantar una modesta habitación, adecuada á la que el barrio permite. Datos, Blanco y Alvarez Drago.

EL DOMINGO 10 de Diciembre, á las 5.30 de la tarde. d3

EN LA FLORESTA — IDEAL terreno Ramón L. Falcón entre Tuyú y Pola. Frente Sur. Base pesos 6 vara cuadrada. Mide 10 varas por 32 varas, cercado por edificios, á una cuadra de Avenida Rivadavia. Datos, Blanco Alvarez y Drago.

EL DGO. 10 de Diciembre, á las 4.15. d3

*A PLAZOS NOTABLE ES*quina, Avenida Rivadavia y Sáenz Valiente. Base la hipoteca. Mide 20 varas por 20 varas. Frentes Sur y Este. Adoquinado por cuenta del comprador. Reconoce una hipoteca de 6.700 pesos al 7 por ciento á un año de plazo. Datos, Blanco y Alvarez Drago.

EL DGO. 10 de Diciembre, á las 3.30. d3

*YERBAL ENTRE SAENZ Va*liente y Bedoya. Un lotecito, á plazos. Mira al Norte. Base $ 10. Mide 10 v. por 19, pagadero $ 1.200 al contado y 1.100 $ á 6 meses, el resto en mensualidades. Datos, Blanco y Alvarez Drago.

EL DOMINGO 10 de Diciembre, á las 3.30. d3

EN 36 MENSUALIDADES— Hermoso terreno, Avenida Bella Vista entre Avenida Gaona y Dungeness. Base la deuda. Mide 10 v. de frente por 41 v. de fondo; cercado de alambre tejido, vereda adoquinado y doble vía de tranvía; la mejor ubicación que tiene ese barrio, donde se convierte todo en casas modernas. Reconoce una deuda de $ 6.000, pagadera en 36 mensualidades, sin interés. Datos, Blanco y Alvarez Drago.

EL DOMINGO 10 de Diciembre, á las 5 p. m. d3

Santillán y Joseph

*EN FLORES — CALLE Mar*tínez, Castro entre Monte y Junta, hermoso lote de terreno de ideales dimensiones, 10 por 60.69 varas, á un paso de la avenida Campana por la que en breve pasará un tranvía eléctrico y será adoquinada, dista ocho cuadras de la calle Rivadavia la más importante arteria del municipio. Condiciones de la venta, sin base, á tanto la vara, debiendo pagarse: 1|2 al contado y 1|2 á seis meses sin interés, escrituras en seguida. Seña 8 o|o. Comisión 2 por ciento.

EL VIERNES 8 de Diciembre (fiesta) á las 4.30.—Santillán y Joseph, San Martín 170. d3

*EN VILLA URQUIZA — ES*pléndido lote de terreno. Calle Colodrero entre Núñez y Republiquetas. Mide 10 varas de frente por 70 varas de fondo, á pocas cuadras de la estación, rodeado de una buena edificación y donde el terreno se valoriza cada día más. Esta importante zona de la capital está servida por una infinidad de trenes diarios á Retiro y también la cruza el tranvía número 96 á plaza de Mayo. Condiciones de la venta, sin base, á tanto la vara cuadrada, cargando el comprador con 52 mensualidades de $ 37.53 cada una la diferencia, mitad al contado, 1|2 á cuatro meses con pagaré. Seña 8 o|o. Comisión 2 o|o.

EL VIERNES 8 de Diciembre á las 3.—Santillán y Joseph, San Martín 170.
Santillán y Joseph, San Martín 170. d3

José Ferrero

*EN VILLA URQUIZA—PRO*piedad Olazábal 5053, entre regios edificios, á 100 metros del bulevar Triunvirato, adoquinado, del tranvía Lacroze, y 96, ambas líneas á Villa Urquiza, y á pocas cuadras de la estación, paraje inmejorable en donde se acentúa la edificación día á día, dimensiones ideales para una buena mansión. Mide su terreno 11.04 de frente por 59.94. Consta su edificio de 2 amplias habitaciones de material, cielos rasos y pisos de pino tea, cocina, corredor y demás dependencias, árboles frutales, balaustradas con verjas de hierro, puerta, portón de madera con entrada para carruaje.

EL DOMINGO 10 de Diciembre á las 4.30, sobre la misma, con base de $ 10.000 estando incluída en la base una hipoteca de pesos 1970 que se amortiza á razón de $ 35.40 mensuales. Títulos perfectos. Exigiré en el acto del remate el 8 o|o de seña y 2 o|o de comisión. Por más datos á mi oficina, Corrientes 729, escritorios 6 y 7. v4

Joaquín M. Tuchi

EN MORENO, F. C. O. — 50 lotes ubicados excepcionalmente. A 5 cuadras de la estación del F. C., sobre el gran bulevar de Circunvalación (50 metros de ancho) entre hermosas construcciones, preciosos chalets de recreo y magníficas casas quintas. Venta en 80 meses, sin interés. Base $ 5 al mes cada lote, con opción.

EL DOMINGO 10 de Diciembre á las 4.30 p. m. sobre los mismos terrenos. Seña 4 meses y 4 más á los 15 días al entregar el título provisional. Posesión en seguida, dentro líneas municipales. Está todo alambrado. Las cuotas se pagarán en el Banco Industrial. Comisión 2 o|o. Estos parajes no necesitan ponderarse ni hablar de su porvenir, pues son tan hermosos y la valorización los hace tan fáciles de adquirir y de vender con tan buen beneficio que el que compre hoy, al mes ya tiene quien le dé el doble. Los adoquinados, la luz eléctrica, los trenes rápidos y continuos con el cambio de tracción y lo bello del sitio, los hacen ideales para cualquier especulación y para ubicarse, no pueden ser reemplazados. Planos é informes en Moreno, al señor Luis Bossi ó en mis oficinas centrales, Reconquista 325. —J. M. Tuchi. d1

EL SUBTERRANEO, DEL F. C. O. cuya estación terminal es Moreno, ya está construyéndose y dentro poco tiempo se inaugurará la primera sección del Once á plaza de Mayo. Esto sólo es una obra de gran progreso que hará alterar enormemente el valor de las tierras de ese pintoresco pueblo á las puertas de la capital, que distará 1|2 hora del corazón de la city.

EL DOMINGO 10 de Diciembre á las 3 p. m. se rematarán á cuatro cuadras justas de la estación, entre edificios, sobre el adoquinado decretado y frente á la calle que tendrá un tranvía eléctrico á San Miguel, 38 lotes de todas dimensiones, con opción y base de $ 1 v. c. pagaderos en 40 mensualidades. Seña 2 meses y 3 más dentro de 15 días al entregar títulos provisionales. Posesión en el acto. Las cuotas se pagarán en el Banco de Galicia. Comisión 2 o|o. Son terrenos de un porvenir garantido, los mejores sin vender de aquel sitio, libre de calles, todos con plantaciones y á 2 cuadras antes de llegar á los hospitales Modelo que ya están construídos. El sitio de preferencia para hacer un buen negocio. Pueden visitarse que es lo mejor para apreciar su ubicación y ver lo que será aquello. Tren gratis del Once á la 1.50 p. m. en punto. Planos é informes á mis oficinas centrales, Reconquista 325.—J. M. Tuchi. d1

Ricardo Ponikes é hijo

CAMPO EN AYACUCHO — EL DOMINGO 24 de Diciembre próximo venderemos en el Hotel [illegible], Ayacucho, á las 3.30 p. m., por orden de su dueña señora Emilia C. de Solanet, 1.711 hectáreas, 66 áreas y 87 centiáreas de riquísimo campo á tres leguas de Ayacucho y á sólo 50 cuadras de la estación Fair, dividido en cinco lotes iguales de 342 hectáreas, 37 áreas y 11 centiáreas, cada uno, de acuerdo con el plano especial. Los lotes se entregarán mensurados al escriturarse. El campo tiene un contrato de arrendamiento que deben respetar los compradores, produce 14.500 pesos anuales y vence el 31 de Diciembre de 1913. Condiciones: 50 o|o al escriturar, 25 o|o á los 6 meses y 25 o|o al año, con pagarés hipotecarios y 8 o|o de interés. Seña 10 o|o y 2 o|o de nuestra comisión á cargo del comprador. Más datos y planos á nuestro escritorio, Ayacucho F. C. S. Nota: Hay tren nocturno todos los días sale de Constitución á las 8.30 p. m. llegando á Ayacucho á las 4.45 a. m. del otro día. Tren diurno sale 7.10 a. m. llega 2.57 p. m. á Ayacucho. Puede regresarse por nocturno que sale de Ayacucho á las 10.33 p. m. llegando á Constitución á las 7.05 a. m. del otro día. n30

REMATES DEL BANCO DE LA NACION ARGENTINA

(Sección Banco Nacional en liquidación)

CONDICIONES DE PAGO No. 3

5 por ciento en efectivo en el acto del remate en garantía y como seña, que perderá el comprador en caso de no cumplir con la obligación contraída; 15 por ciento en efectivo al firmar la escritura, y por el 80 por ciento restante firmará una letra renovable cada noventa días, con la amortización del 5 por ciento en cada vencimiento y el interés del 7 por ciento anual, que se abonará adelantado sobre el importe de la letra que firme cada noventa días, debiendo quedar la propiedad hipotecada hasta la completa cancelación de la deuda.

La escritura deberá ser otorgada por medio del escribano del Banco, dentro del término de treinta días á contar desde la fecha de haberse notificado al comprador la aprobación del remate, y en caso de que vencido este plazo no compareciera á firmar la escritura ó no la quisiera firmar, cualquiera que fuese la razón ó excusa que alegara, el Banco se reserva el derecho de rescindir por sí mismo el contrato, é imponer al comprador la pérdida de la seña, sin derecho á reclamación alguna por su parte.

Los gastos de escrituración, así como los de cancelación de hipoteca, son por cuenta del comprador. El Banco se reserva la facultad de aprobar ó anular el remate, sin derecho á ninguna reclamación. La comisión del 2 por ciento al martillero por cuenta del comprador. v12dic.

LA COLONIA LA SELVA, EN la provincia de Santiago del Estero, departamento General Belgrano (antes 28 de Marzo), sobre la estación Argentina, F. C. C. A., dividida en fracciones para agricultura y ganadería, al alcance de todos los capitalistas, compuesta de una superficie total, libre de calles, según mensura y plano levantado por el ingeniero Ramón B. Castro, de 50.414 hectáreas, 27 áreas y 34 centiáreas, las que se venderán en remate público en las condiciones arriba estipuladas, por orden del Banco de la Nación Argentina, y cuenta de la liquidación del Banco Nacional, por los siguientes martilleros y en las fechas que á continuación se expresan: v6dic.

PUBLIO C. MASSINI Y Cía.

EL LUNES 4 de Diciembre, á las 4 de la tarde, en su local calle San Martín número 81, procederán á vender los siguientes lotes:

Para agricultura

Lote núm. 47		hectáreas	242 10 95
" " 48		"	454 90 91
" " 49		"	250
" " 50		"	250
" " 52		"	260 73 24
" " 53		"	411 48 54
" " 55		"	285 37 50
" " 56		"	417 27 86
" " 57		"	243 54 78
" " 59		"	260 35 55
" " 60		"	507 35 10
" " 62		"	250 09 06
" " 63		"	250
" " 64		"	209 33 72
" " 66		"	262 45 85
" " 67		"	250 23 23
" " 68		"	250 28 30
" " 69		"	264 03 51
" " 72		"	401 65 91
" " 73		"	250
" " 74		"	259 11 62
" " 75		"	252 06
" " 76		"	250 81 78
" " 77		"	264 39
" " 78		"	250
" " 79		"	445 32 46
" " 80		"	225 21 52
" " 81		"	250
" " 82		"	250
" " 83		"	208 71 86
		Hectáreas	9.329 21 75

Base de venta de estos lotes 20 $ m|n. la hectárea.

Para ganadería

Letra E	hectáreas	2.318 49 50
" F	"	2.244 94 25
" G	"	2.500
" H	"	2.500
" I	"	2.500
	Hectáreas	12.063 43 75

Base de venta para estos lotes, 15 $ m|n la hectárea.

La venta se efectuará para los lotes de agricultura en la siguiente forma:

Lote 47 con opción al 48, lote 49 con opción al 56, lote 50 con opción al 52, lote 53 con opción al 55, lote 57 con opción al 59 y 60, lote 62 con opción al 63 y 64, lote 66 con opción al 67, lote 68 con opción al 69 y 72, lote 73 con opción al 74, lote 75 con opción al 76 y 79, lote 77 con opción al 78, lote 81 con opción al 82, lote 80 con opción al 83.

Los lotes para ganadería se venderán sin opción. n19

BRAVO BARROS Y Cía.

EL MARTES 5 de Diciembre, á las 4 de la tarde, en su local, calle San Martín número 351, procederán á vender los siguientes lotes:

Para agricultura

Lote núm. 1	hectáreas	348 16 70
" " 2 al 6 inclusives y 17 al 21 id, compuestos de 250 hectáreas, cada uno, ó sean	hectáreas	2.500
Lote núm. 22	"	438 62 40
" " 23	"	402 06 34
" " 24 al 27 inclusive y 38 al 40 inclusive, de 250 hectáreas cada uno, ó sean		1.750
Lote núm. 41	hectáreas	339 83 44
" " 84	"	525 04 65
	Hectáreas	6.303 73 53

Base de venta de estos lotes $ 20 la hectárea.

Para ganadería

Lote C.	hectáreas	2.767 38 15
" D.	"	2.571 35 30
" L.	"	3.629 92 12
	Hectáreas	8.968 55 57

Base de venta de estos lotes, 15 $ m|n la hectárea.

La venta se efectuará para los lotes de agricultura en la siguiente forma:

Lote 1 con opción al 22, lote 2 con opción al 21, lote 3 con opción al 20, lote 4 con opción al 19, lote 5 con opción al 18, lote 6 con opción al 17, lote 23 con opción al 24 y 41, lote 25 con opción al 40, lote 26 con opción al 39 y lote 27 con opción al 38.

Los lotes para ganadería se venderán sin opción. n19

CARLOS OLMI

EL MIERCOLES 6 de Diciembre, á las 4 de la tarde en su local calle Reconquista núm. 353, procederá á vender los siguientes lotes:

Para agricultura

Lote núm. 7 al 9, inclusives de 250 hectáreas cada uno, ó sean	hectáreas	750
Lote núm. 10	"	181 42
" " 13	"	219 96 83
" " 14 al 16 inclusives y 28 al 30 inclusives, de 250 hectáreas cada uno, ó sean		1.500
Lote núm. 31	hectáreas	259 12 51
" " 34	"	296 46 68
" " 35	"	319 77 24
" " 36	"	331 38 19
" " 37	"	443 99 15
" " 42	"	299 69 05
" " 43	"	315 32 80
" " 44	"	358 11 85
	Hectáreas	5.320 66 29

Base de venta para estos lotes 20 $ m|n la hectárea.

Para ganadería

Lote A.	hectáreas	1.527 33 60
" B.	"	2.152
" N.	"	2.543 31 70
" M.	"	2.401 02 15
	Hectáreas	8.623 66 45

Base de venta para estos lotes 15 $ m|n la hectárea.

La venta se efectuará para los lotes de agricultura en la siguiente forma:

Lote 7 con opción al 16, lote 8 con opción al 15, lote 9 con opción al 14, lote 10 con opción al 13, lote 31 con opción al 34, lote 30 con opción al 35, lote 29 con opción al 36, lote 28 con opción al 37, lote 42 con opción al 43 y 44.

Los lotes para ganadería se venderán sin opción. n19

LA COLONIA Y PUEBLO Presidente Urquiza, sobre la estación Mosmota, F. C. P., provincia de San Luis, departamento de la Capital, partido de Chosmes, dividida en 85 chacras, 36 quintas y pueblo de 36 manzanas, según plano y mensura practicada por el agrimensor señor Manuel V. Figuerero, con una superficie total de 15.294 hectáreas 33 áreas, la que se venderán en remate público en las condiciones arriba estipuladas por orden del Banco de la Nación Argentina [illegible]

CORVERA Y PERALTA MARTINEZ

EL LUNES 11 de Diciembre á las 4 de la tarde, en su local calle San Martín número 318 venderán los siguientes lotes:

Chacras

Número 19	hectáreas	73 13
" 20	"	42 63
" 21	"	75 07
" 22	"	602 70
" 29 y 30, cada una, hectáreas 780 60		1.561 20
Número 31	hectáreas	301 16
" 32	"	600
" 33 al 6[illegible] inclusives cada uno, hectáreas 100		1.700
Número 69	hectáreas	39 11
" 70	"	36 07
" 71	"	64 47
" 72	"	157 71
" 73	"	152 65
" 74	"	147 [illegible]
" 75	"	142 45
" 76	"	137 35
" 77	"	132 40
" 78	"	127 75
" 79	"	123 25
" 80	"	118 75
" 81	"	114 25
" 82	"	109 75
" 83	"	105 25
" 84	"	100 75
" 85	"	96 25
	Hectáreas	7.475 00

Base de venta de estos lotes 25 $ m|n la hectárea.

Quintas

Números 19 y 24, cada una, hectáreas 10 25	20 50 00 00
Números 20 al 23 inclusives, cada una, hectáreas 10	40 00 00 00
Números 25 al 27 inclusives cada una, 6 72 87 50	20 17 12 50
Número 28	5 24 87 50
" 29	10 21 25 00
" 30	7 81 75 00
" 31 y 32 cada una, hectáreas 9-73 75	19 47 50 00
Números 33 al 36 inclusives cada una, hectáreas 9 50	38 00 00 00
Hectáreas	165 54 50 00

Base de venta de estos lotes 60 $ m|n la hectárea.

Pueblo

Manzanas números 2 al 8 inclusives, 17 al 20 inclusives y 28 al 32 inclusives, compuesta cada una de 10 lotes con 1.000 metros cuadrados cada lote.

Base de venta 150 $ m|n cada lote. n19

EDUARDO M. NIÑO

EL MARTES 12 de Diciembre, á las 4 de la tarde, en su local, calle 25 de Mayo núm. 122, venderá los siguientes lotes:

Chacras

Número 1	hectáreas	94 32 00
" 2	"	94 16 00
" 3 al 7 inclusives, de 50 hects. cada uno		250 00 00
" 8	hectáreas	87 04 00
" 9	"	57 58 00
" 10	"	50 00 00
" 11	"	79 62 00
" 12	"	25 00 00
" 13	"	22 00 00
" 14	"	78 26 00
" 15	"	72 23 00
" 16	"	22 00 00
" 17	"	25 00 00
" 18	"	58 87 00
" 22	"	240 81 00
" 23	"	201 20 00
" 24	"	624 90 00
" 25	"	619 25 00
" 26	"	618 80 00
" 27	"	608 25 00
" 28 al 35 inclusive de 600 hectáreas cada una, ó sean	hectáreas	1.800 00 00
" 36 al 38 inclusive de 100 hects. cada una, ó sean	hectáreas	300 00 00
" 39	"	157 40 00
" 40	"	123 80 00
" 41	"	147 10 00
" 42 al 51 inclusive de 100 hects. cada una, ó sean	hectáreas	1.00 00 00
	Hectáreas	7.452 79 00

Base de venta de estos lotes, $ 25 m|n. la hectárea.

Quintas

Número 1 al 4 inclusives de 9 50 hectáreas cada una, ó sean	38 00 00 00
Números 5 y 6 inclusives de 9 73 75 hectáreas cada una ó sea	19 47 50 00
Número 7	7 83 75 00
" 8	10 21 25 00
" 9	9 24 87 50
" 10	6 72 87 50
" 11	6 72 87 50
" 12	6 72 87 50
" 13	10 25 00 00
" 14 al 17 inclusives de 10 hectáreas cada una	40 00 00 00
" 18	10 25 00 00
Hectáreas	165 54 50 00

Base de venta de estos lotes, 60 $ la hectárea.

Pueblo

Manzanas números 1 2, 9 al 15 inclusives, 22 al 26 inclusives y 31 al 35 inclusives, compuestas cada una de 10 lotes con 1.000 metros cuadrados cada uno.

Base de venta 150 $ m|n cada lote.

Más datos y planos en el Banco de la Nación Argentina (sección Banco Nacional, ó á los martilleros. n19

CAPURRO & GONZALEZ

EN ADROGUE — 45 LOTES en lo mejor del parque Demaría, rodeados de edificios. Con frente á calles importantes. Base, $ 6 por mes el lote, en 100 mensualidades, sin interés.

EL DOMINGO 17 de Diciembre, á las 3.30, en los mismos terrenos. Después detalles. Pidan planos é informes en nuestra casa, San Martín 60.—Capurro y González. d3

G. G. GROSSO

EN ADROGUE—SOBRE LA estación Mármol, 550 lotes, lo mejor ubicado que hay disponible en el centro de la traza oficial del pueblo. Continuación de mi remate efectuado el domingo 26 del corriente. En 60 meses. Base, $ 8 por mes el lote.

EL DOMINGO 17 de Diciembre, sobre los mismos terrenos. Tren gratis. Después más detalles. Planos é informes, 173 Bolívar 177. —G. G. Grosso, U. T. 3397 (Avenida).

BUENA PROPIEDAD — Holmberg 1415, 10 por 17.35 varas. Consta de dos piezas de 3.80 por 4.30 metros, amplia cocina, w. c., cielo raso de yeso, piso pino tea, galería, patios de mosaico, pozo semisurgente, carpintería de cedro, celosías. Base pesos 4.000.

EL DOMINGO 10 de Diciembre, á las 4 de la tarde, en la misma propiedad. Más datos, 173 Bolívar 177.—G. G. Grosso. d3

EN ADROGUE — SOBRE la estación Mármol. Continuación del remate anterior, suspendido por causa del mal tiempo. 550 lotes. Son los terrenos de la reserva del pueblo, lindando con el núcleo principal de la población. Adrogué es el edén del Sur. Afirmación, que no es nueva, sino que hace mucho tiempo que circula por todos los diarios de la capital. ¿Por qué esa insistente preferencia dispensada á Adrogué, por casi todos los flamantes matrimonios? Porque Adrogué reune en sí todas las excelencias que hacen gratas la vida: tierra pintoresca, alta en su totalidad, clima amable permanentemente, flora exuberante, que atestigua la fertilidad del suelo en que se arraiga, aguas buenas, etcétera. Si agregamos á todos estos atractivos que constituyen el sugerente encanto del pueblo, Meca de los novios, el hecho de que dista á sólo 25 minutos de Constitución y que se halla servido por 70 trenes urbanos, resultará que ningún otro posee tantos títulos meritorios, títulos que lo sindican como el preferido de todas las personas deseosas de llevar una vida tranquila, ya sean ricos ó pobres. Adrogué es superior á Martínez, porque no siendo esencialmente aristocrático, ofrece una edificación alternada de pueblo nuevo, construída por rentistas, empleados y obreros. Adrogué es superior á Hurlingham, porque no solamente la colectividad inglesa se radica en él, con exclusión casi de las demás, sino que existen todas. Adrogué es más pintoresco y bello que Caseros. Adrogué es más progresista que Morón. Los pueblos citados ofrecen aspecto de Adrogué, pero ninguno le aventaja en el conjunto de ello. Hay que agregar, dato importantísimo, que la valorización de la tierra aun no ha adquirido el desarrollo normal, motivo por el cual es una excelente plaza para los especuladores. Prueba de ello es la fracción que ofrecemos en venta, obstaculizadora de la edificación. Hállase á sólo cinco cuadras de la estación Mármol, punto hacia donde finaliza Adrogué, servida por un tranvía local que pasa á una cuadra de esta valiosísima fracción, prestigiada por la suntuosa edificación que la circunda y codiciada porque hasta sobre ella avanza el adoquinado, la luz eléctrica y las aguas corrientes.

EL DOMINGO 17 de Diciembre, sobre los mismos terrenos, á la llegada del tren que saldrá de Constitución á las 2 p. m.

CONDICIONES DE VENTA: Base 8 pesos por mes el lote en 60 meses, sin interés, de las cuales dos en el acto del remate, y otras dos dentro de los ocho días en mi escritorio al recibir el título provisional firmado por el vendedor. Escrituras definitivas ante el escribano señor Manuel S. Villegas, Rivadavia 549, cuando el comprador las solicite. Los títulos son perfectos, libres de gravamen, están á disposición de quien desee revisarlos. Posesión inmediata. Lotes medidos y amojonados frente á calles ya libradas al tráfico. Descuento 15 o|o á quien pague al contado. Comisión 2 o|o á cargo de los compradores. Por planos, pasajes é informes 173 Bolívar 177. U. T. 3397, Avenida. d3

BACIGALUPPI & RUA

BACIGALUPPI Y RUA

Necochea!...

Dentro de la zona de influencia de todas las grandes obras de mejoramiento en ejecución y proyectadas para este balneario, tales son las construcciones de chalets, rambla, nuevos hoteles, tranvía eléctrico, pavimentación y arbolado de calles, ampliación del alumbrado eléctrico é instalación de otros servicios públicos de no menor importancia, están comprendidos todos los terrenos anunciados en remate por nuestra casa, cuya ubicación puede consultarse solicitándonos un plano de aquella ciudad.

Nuestras órdenes de venta son terminantes, sobre las bases establecidas y todas á realizar á plazos que varían entre uno y dos años y medio lo que permitirá adquirir con un pequeño desembolso terrenos que dentro de breve tiempo quintuplicarán su valor.

Bacigaluppi y Rúa.

CASAS

*JUDICIAL — CASA RIVA*davia 2561|66 entre Alberti y Saavedra, con altillo de madera al frente. Base, pesos 30.000.

Planta baja — Un gran salón de negocio, patio, habitación en el fondo, etc. Una escalera en el negocio que conduce al sótano y abarca una extensión de 30 metros por todo el ancho. Está ocupada por una fábrica de calzados toda la planta baja y sótano, con contrato á favor de los señores Ferrer Hermanos, que vence el 14 de Mayo de 1914 á razón de $ 450 mensuales, contrato que deberá respetar el comprador.

Planta alta: Consta de sala, antesala, vestíbulo, cinco habitaciones, cocina, w. c. y una pieza alta para servicio. Produce 250 pesos mensuales. Construcción en cal; techos de azotea, entrepisos de bovedilla con tirantes y columnas de fierro, cielos rasos de yeso en las habitaciones y de material en el negocio, carpintería de cedro y pino, frente imitación piedra. Renta anual 5760 pesos. Mide, según título, 8m73 ó sean 8v61 de frente por 51m96 de fondo ó sean 59v59. Según tasación, 8m6 de frente 5... 7 varas por 50m50 ó sean 58v21 de fondo, teniendo en el contrafrente, según tasación, 6m85 que equivale á 7.90 varas. Superficie total aproximada, 325 metros cuadrados, ó sean 438 varas cuadradas. Ad corpus. Por mandato judicial se exijirá al que resulte comprador el 8 ojo de seña y el 2 ojo de comisión. Es condición de la venta que la escritura la otorgará ante los escribanos De' Río y Rivarola, Rivadavia 714. Por más datos, ver la ... seguida V. Casalla y otro, juzgado Dr. Ponce y Gómez á cargo actualmente del doctor González del Solar, secretaría Fernández. 6 Avenida de Mayo 672|82.—Bacigaluppi y Rúa. R. 3050.

EL DOMINGO 10 de Diciembre, á las 4.

Nota.—Sobre esta propiedad, el Banco Hipotecario Nacional ha concedido un préstamo de 35.000 cédulas serie Hipotecario Argentina, cuyo préstamo si le conviene al comprador aceptarlo, correrá de su exclusiva cuenta. n30

EN COLEGIALES — CASA esquina, Amenábar y Aguilar. Base $ 14.000. Tiene 175 varas cuadradas de superficie. Su elegante construcción en cal está compuesta de un amplio y cómodo local para negocio con espaciosas vidrieras y persianas metálicas, piso de mosaico y un magnífico sótano, 3 dormitorios, cocina, baño y w. c., pisos de tea, cielos rasos de yeso, umbrales de mármol, patio de mosaico, cercado de material, agua semisurgente con depósito y cañerías, frente moderno imitación piedra y detalles que pueden apreciarse visitándola, está deshabitada, llaves en el almacén Colón, Cabildo y Céspedes. El barrio en que se encuentra situada esta propiedad no necesita de muchos elogios por tratarse de un paraje conocido; sólo diremos que dista 2 cuadras de las importantes avenidas Cabildo y Colegiales, adoquinadas y con tranvías eléctricos y pocas de la estación del mismo nombre, datos suficientes para demostrar la sobresaliente ubicación de la casa en venta. Las escrituras serán otorgadas por el señor Amaro Vallejos. Más informes, Bacigaluppi y Rúa, Av. de Mayo 672|82 ó Cabildo 2077.—R. 3055.

EL DOMINGO 10 de Diciembre á las 4. d2

*TUCUMAN 3355 ENTRE Ga*llo y Bustamante. Soberbio terreno todo cercado y entre edificios. Mide 10x45 varas, medidas ideales para la construcción de un magnífico petit hotel. Base $ 40 la vjc. A plazos. Es una de las ubicaciones mejores del municipio, pues cuenta con toda clase de comodidades, circundadas por los bulevares Corrientes, Córdoba, Pueyrredón, á 200 metros del mercado de Abasto y entre innumerables edificios de lujo. Barrio de familia. Condiciones de la venta: El comprador podrá tomar 10.000 $ en hipoteca al 8 ojo de interés y el resto al contado. Datos Av. de Mayo 672|81.—Bacigaluppi y Rúa.—R. 3057.

EL DGO. 10 de Diciembre á las... d3

MENDEZ DE ANDES 1301, esquina á Cayena. Casa de negocio ocupada por un almacén. Mide 10 vs. á Méndez de Andes por 17.82 vs. á Cayena, 21.86 vs. en el costado Oeste, contrafrente 10.50 vs. Base $ 1.600. Condiciones de pago: 1|2 al contado y 1|2 á un año de plazo, interés 8 por ciento. El comprador deberá respetar un contrato de alquiler durante 5 años, á razón de 100 $ mensuales. Edificio en cal, consta de amplio salón de 14 metros, dos dormitorios de material y madera, cocina y w. c. Barrio inmejorable por su buena edificación, que existe en esas inmediaciones y por estar á sólo 200 metros del bulevar Bella Vista, adoquinado y con eléctricos á diferentes puntos del municipio. Datos y planos, Avda. de Mayo 672|82.—Bacigaluppi y Rúa.—R. 3047.

EL DGO. 10 de Diciembre á las 4. d3

EN CASEROS—PROPIEDAD de poco precio, calle Peña 1346. Mide 8.94 por 57.71 vs. Su edificio consta de 3 amplios dormitorios, zaguán, cocina y w. c., pisos de tea, buena carpintería, fondo con frutales y demás detalles que visitándola se estimarán. Los progresos de Caseros ponen de manifiesto que esta magnífica localidad está llamada á ser una de las preferidas en los alrededores de la capital. La edificación aumenta allí en forma asombrosa siendo esto el motivo de la creciente valorización de la tierra en esa privilegiada zona. Venta sin base con orden terminante de vender á cualquier precio que exceda de la base. Más datos, Avenida de Mayo 672|82 ó Cabildo 2077.—Bacigaluppi y Rúa.—R. 3049.

EL DGO. 10 de Diciembre á las 4.

*EN VILLA URQUIZA—PRO*piedad ... [illegible]

... Rúa. Av. de Mayo 672|82 ó Cabildo 2077.—R. 3063.

EL DOMINGO 10 de Diciembre á las ...

*PARA COMERCIO USPA*llata 1725|31 entre Manuel García y Conlonia. Edificio en cal preparado para almacén, ... sobre terreno de ... por ... varas. Consta de salón al frente, ... dormitorios, escalera, una pieza más, cocina, pileta, baño y w. c., cielorrasos de yeso, cocineros ... mármol, carpintería de cedro, galería, patio de mosaico y otros detalles que podrán apreciarse visitándola. Base pesos 9.000. Reconoce 40 mensualidades de ... Cada una que podrá pagar el comprador, el excedente al contado, su ubicación es interesante y en una zona de progreso, á 3 cuadras del bulevar Caseros, 4 de Entre Ríos y 3 de la avenida Alcorta, la que en breve será adoquinada y tendrá eléctrico, y próximo á la Estación Central de los F. C. de B. Aires y del Parque de los Patricios. Por más datos, Avenida de Mayo 672|82.—Bacigaluppi y Rúa.—R. 3066.

EL DOMINGO 10 de Diciembre á las 4. d2

EN ADROGUE—EN LO más central de este hermoso pueblo, á 5 cuadras de la estación, 2 de la plaza Almirante Brown, 1 de la Av. Espora y rodeado de lujosos edificios. El chalet "Villa Rosario" Castelli 281 entre Fortes y Ramírez. El terreno mide 20x50 varas. Su edificio construído á todo costo, consta de 3 habitaciones, comedor, cocina, baño y w. c., 2 piezas de servicio, detalles finos, agua corriente, luz eléctrica, jardín al frente y quinta en el fondo. Base $ 9.000. A plazos. Adrogué es uno de los pueblos del Sud que llama justamente la atención por su constantes progresos y creciente valorización, clasificándose con título bien sancado de aristocrático y preferido. Posesión y escrituras inmediatas. Puede visitarse. Más datos, Av. de Mayo 672|82.—Bacigaluppi y Rúa.—R. 3066.

EL DGO. 10 de Diciembre á las 4 y 30. d2

TERRENOS

EN NECOCHEA — EN 30 mensualidades, sin interés. 7 lotes aparentes por su ubicación y dimensiones para construir chalets ó casas de recreo. Frente por frente á la plaza Isabel la Católica, hotel Las Delicias, avenida La Ley y calles Pavón, Constitución y Bolívar y á una cuadra de la avenida Vicente López, por donde pasa el eléctrico á la playa. Base 3 pesos v. c. Los lotes incluso las esquinas miden desde 23.09 á 25.87 varas de frente por fondos de 46 á 57.75 varas, siendo de 1.000 m. c. cada uno igual 1.333.60 v. c. lo que permite una nueva subdivisión. Unico desembolso 3 mensualidades en el acto del remate y otras 3 dentro de los 15 días al retirar los títulos provisionales, abonándose las subsiguientes mensualidades en nuestra casa del 1o. al 10 de cada mes desde Enero próximo. Escrituras una vez pagas, 12 mensualidades consecutivas por ante el escribano señor Abel Valenzuela. Planos é informes á nuestra casa central ó sucursal en Necochea.—Bacigaluppi y Rúa. Avenida de Mayo 672 al 82. R. 3.061.

EL VIERNES 15 de Diciembre á las 4 p. m., en nuestra casa central. n28

EN MARTINEZ, FRENTE A la Avda. Santa Fe (hoy Centenario), adoquinado hasta el Tigre, y entre las de Moreno y Ladislao Martínez. Miden 11.84 y 10.59 de frente por 50.30 y 51.81 vs. Sin base y á tanto la vara cuadrada. Inofício es recomendar la ubicación por tratarse del paraje preferido del pueblo de Martínez, en donde la valorización de la tierra es un hecho absolutamente indiscutible. Más datos Avda. de Mayo 672-82 ó Cabildo 2077.—Bacigaluppi y Rúa.—R.

EL DGO. 10 de Diciembre á las 5. d3

450 Terrenos

En la estación Derqui del ferrocarril Pacífico, Frente por frente con la estación del ferrocarril Pacífico, Base ínfima de $ 0.35 la vara cuadrada. En 60 mensualidades, sin interés.

Al obrero, al empleado, al especulador y á toda aquella persona que desee ganar dinero, se le presenta un negocio que sin duda alguna es de positivos resultados. Orden de la Sociedad Fomento Urbano y Rural.

EL DOMINGO

10 DE DICIEMBRE A LAS 2.30

Tren gratis.

BACIGALUPPI Y RUA

*450 LOTES EN LA ESTA*ción Derqui, F. C. P., en 60 meses sin interés, base ínfima de 35 centavos la vara cuadrada, por cuenta y orden de la Sociedad Anónima Fomento Urbano y Rural. Estos terrenos están ubicados entre las líneas del ferrocarril al Pacífico y las del tranvía Rural Lacroze, forman parte de la importante fracción cuya venta empezamos en Abril del año próximo pasado, con el resultado que era de esperarse, tratándose de los mejores terrenos del pueblo, pegados á la estación de una de las empresas más progresistas de la República, la única que podrá hacer llegar sus trenes hasta las inmediaciones de la Plaza de Mayo, para lo que construirá al electrificar sus líneas hasta la ciudad de Mercedes, su estación central en la esquina formada por las calles Corrientes y Bucharde. La calidad y situación de la tierra como las liberales condiciones de venta, indican claramente una excelente oportunidad para poder adquirir por centavos la vara, hermosos lotes del pueblo, allí donde la valorización se debe exclusivamente á la bondad de lo que ofrecemos y que hoy no titubeamos en volver á recomendar á los que aspiren á hacerse propietarios sin mayores sacrificios en paraje que les responda en cualquier momento del capital invertido. Tengan en cuenta que la empresa del ferrocarril aumenta constantemente el número de los trenes que hacen el trayecto de Derqui á Retiro, como podrá verse por el nuevo horario que rige para el presente verano. Tren expreso gratis de la estación Retiro (nueva), á la 1.40 p. m. con parada en Palermo. Más datos, Bacigaluppi y Rúa.. Avda. de Mayo 672-82.—Rta. 2985.

EL DOMINGO 10 de Diciembre á las 2.30. d3

*A 150 METROS DE RIVA*davia—A plazos, sin interés, la codiciada esquina Don Cristóbal y calle Nueva á 150 metros de las Avenidas Provincias Unidas, Rio Cuarto, calles Hortiguera y Pelvoria. Mide 17.54 vs. á la ... 47.72 vs. de chaflán ... vs. á calle Nueva ... vs. al costado Norte, contrafrente 28 ... Superficie total 809.66 varas. Base $ 6 ... vara. Barrio inmejorable por su moderna y elegante edificación, contando con todas las mejoras necesarias de los ... preferidos por las familias, como afirmado, luz eléctrica, tranvías á todas direcciones del municipio, etc. Más datos Av. de Mayo 672|82 ó Rivadavia 6640.—Bacigaluppi y Rúa.—R. 3062.

EL DGO. 10 de Diciembre á las 4.30. d3

EN BELGRANO—NOTABLE terreno á plazos, calle Guayra entre Crámer y Cuesta. Sin base, á tanto la vara cuadrada y cargando el comprador con 30 mensualidades de $ 67.33 cada una que adeuda y el excedente al contado. Mide 10 por 46.73 varas. Lote 13 de la manzana L formando parte de la importante fracción de Chas vendida en lotes por nosotros intermedio y edificada actualmente en su totalidad situándose las construcciones modernas. Las avenidas Cabildo, Crámer y Congreso prestigian esta ubicación comiable con las perspectivas de una segura valorización, haciendo por lo tanto, recomendable el negocio. Más datos Bacigaluppi y Rúa. Av. de Mayo 672|82 ó Cabildo 2077.—R. 3065.

EL DOMINGO 10 de Diciembre á las 4.30.

EN LAS LOMAS DE MARTINEZ

75 TERRENOS

En 100 meses sin interés

Orden de la Sociedad Fomento Urbano y Rural.

El Domingo 10 de Diciembre

A LAS 3.30 DE LA TARDE SOBRE LOS MISMOS

Soliciten planos. Léase aviso respectivo.

BACIGALUPPI Y RUA

LAS LOMAS DE MARTINEZ por orden de la sociedad anónima Fomento Urbano y Rural 75 espléndidos terrenos de magníficas dimensiones. Dan frente á la gran avenida Santa Fe (hoy del Centenario) con adoquinado y doble vía de tranvía eléctrico hasta el Tigre y á sólo 300 metros justos de la estación. En 100 mensualidades, sin interés y sin base, á tanto la vara cuadrada. Las lomas del aristocrático pueblo de Martínez son imponderables. Concebimos equivale á sentir el ansia incontenible de ubicarse en ese magnífico y encantador paraje. La fracción en venta se destaca de entre todas las de este incomparable pueblo por encontrarse en el centro de un paisaje que reclama la construcción de arquitectónicos chalets en que se tendrán todas las comodidades al alcance de la mano, inclusive las vías de comunicación, pues por un frente se cuenta con el tranvía y por el otro con la estación del ferrocarril (esta última á sólo 200 metros) y con calles de acceso á la capital y á los pueblos circunvecinos perfectamente cuidados y sobre los que se refleja la importancia indiscutible de Martínez. De entre todos los pueblos del Norte de la capital, éste es el llamado á ocupar un lugar prominente, pues para ello reune todos los encantos que difícilmente podrán hallarse reunidos en otros en un conjunto armónico insuperable, como para llamar la atención del más indiferente. Condiciones de la venta: 3 mensualidades en el acto del remate y el 2 por ciento de nuestra comisión y otras tres dentro de los 8 días, otorgándose las escrituras definitivas á las 12 mensualidades por ante los escribanos Mitre y del Valle, Reconquista 30. Las mensualidades restantes se abonarán del 1 al 5 de cada mes en el local de la sociedad anónima Fomento Urbano y Rural (San Martín 82). Posesión inmediata, lotes amojonados, calles abiertas y dentro de líneas municipales. Pidan planos á nuestra casa central, Avenida de Mayo 672|82 ó sucursales.—Bacigaluppi y Rúa.—R. 3044.

EL DOMINGO 10 de Diciembre á las 3.30 n28

*EN NECOCHEA — LA SE*gunda ciudad balnearia de la república, cuyas playas están reputadas como las mejores del Atlántico. Interesante venta de terrenos ubicados en la zona de influencia de todas las obras proyectadas, resuelta por liquidación de una sociedad comercial con las siguientes facilidades de pago: 10 por ciento en el acto del remate, 10 ojo al escriturar, dentro de los 30 días y el resto en 4 cuotas del 20 ojo á 6, 12, 18 y 24 meses con 6 ojo de interés pagaderos por semestres adelantados, firmando pagarés hipotecarios. En conjunto son 250.000 v. c. fraccionadas en lotes de 23.09 varas á 25.87 varas de frente por fondos de 46 á 57.75 varas ó sean superficies de 1.000 metros, igual á 1.333.60 v. c. repartidas así:

CHACRA 123 — La mitad SO. dividida en 100 lotes. Dan frente al bulevar del Valle, vía directa al paseo de Las Grutas hasta donde se proyecta llevar el tranvía. Lindan calle en medio con la quinta del doctor Nazarre, estando próximas á las demás quintas del pueblo. Base 35 centavos v. c.

QUINTA 142 — 24 lotes también con frente al bulevar del Valle, pero lindando con los solares del pueblo y mirando á la avenida de Circunvalación SO. hoy avenida de La Ley, directa á los hoteles de la playa y á las calles 9 de Julio y Amadeo Muñoz. Base: 50 centavos la v. c.

QUINTA 172 — 2 manzanas que forman la mitad NO. de 20 lotes, también con frente á la avenida La Ley, la que se une á pocas cuadras con la diagonal Atlántico. Distan 3 cuadras del tranvía eléctrico y de la plaza Isabel la Católica, cedida á la sociedad de Fomento para local de Golf. Están calle en medio con el hotel Las Delicias y á 5 cuadras de la Villa Días Vélez y hoteles de la playa. Base 2 pesos la v. c.

QUINTA 194 — 11.000 m. c. ó sean 11 lotes en las manzanas C y D, la primera con frente al tranvía eléctrico, cuya calle está proyectado su arbolado, pavimentación y ensanche. Están junto al chalet de Bianch y á 4 cuadras de la villa Días Vélez y balnearios. Una ojeada al plano general de Necochea bastará para apreciar la importancia de lo que ofrecemos, tanto más si se tiene presente que Necochea cuenta hoy además del concurso público y privado empeñado en su prosperidad, con un factor que ha de contribuir poderosamente á su engrandecimiento tal es la sociedad de Fomento, constituída con 1.000.000 de pesos de capital para destinarlos á mejoras del balneario entre las cuales está ya resuelta una obra de verdadero progreso, la construcción del tranvía eléctrico entre la playa y la estación cuyos trabajos se inaugurarán el próximo sábado 2 de Diciembre. Estos fundamentos nos inducen á recomendar la adquisición de terrenos en este balneario llamado á quintuplicar su valor en breve tiempo y los que hoy pueden comprarse á bajos precios. Planos y más datos á nuestra casa central ó sucursal Necochea.—Bacigaluppi y Rúa. R. 3.061, Avenida de Mayo 672 al 82.

EL VIERNES 15 de Diciembre á las 4 p. m., en nuestra casa central. d1

*EN NECOCHEA — LA MAN*zana que forma el ángulo NE. y NO. de la quinta 172, cuya importante ubicación salta á la vista consultando el plano de dicha ciudad. Está haciendo cruz con el hotel Las Delicias, á 3 cuadras del tranvía eléctrico y á 1 de los terrenos adquiridos por la sociedad de Fomento en la quinta 168 y que se van á destinar á la construcción de chalets. El terreno tiene una pequeña construcción de material y mide 108.50 metros, igual á 125.38 varas por cada uno de sus costados, lo que hace una superficie 15.694.50 varas. Da frente á dos calles de las cuales una es directa al balneario. Base de venta 3 pesos v. c. 10 ojo en el acto del remate, 10 ojo dentro de los 30 días al escriturar y el resto en 4 cuotas del 20 ojo á 3, 6, 9 y 12 meses de plazo, 6 ojo de interés pagaderos por trimestres adelantados firmando pagarés hipotecarios. Escrituras por ante los escribanos señores Valenzuela y Martín, B. Mitre 519. Planos é informes á nuestra casa central ó sucursales.—Bacigaluppi y Rúa, avenida de Mayo 672 al 82. R. 3.061.

EL VIERNES 15 de Diciembre á las 4. d1

EN NECOCHEA —9.600 c. c. en la codiciada quinta número 172, ubicación descollante de todas codiciada. Desde su altura prominente se domina el mar y las pintorescas barrancas del río Quequén Grande, cuyas tranquilas aguas corren á su pie. Lindan calle en medio con el parque Tetamanti y están á 200 metros justos del punto donde se cruzan las dos arterias más importantes del balneario, las avenidas Carlos Pellegrini y diagonal Atlántico y donde se ha concentrado la edificación de chalets y casas quintas. Son 9 lotes de 10 á 25 metros de frente por 40 á 50 de fondo. Base, $ 4 la v. c. á pagar su importe 10 ojo en el acto del remate, 10 por ciento al escriturar dentro de los 30 días y el resto en 4 cuotas del 20 ojo á 3, 6, 9 y 12 meses, firmando pagarés hipotecarios á interés del 6 ojo pagadero por trimestres adelantados. Escrituras por ante los escribanos señores Valenzuela y Martín. Planos é informes á nuestra casa central ó sucursales.—Bacigaluppi y Rúa, avenida de Mayo 672 al 82. R. 3.061.

EL VIERNES 15 de Diciembre á las 4 en nuestra casa. d1

EN CASANOVA

50 Lotes

EN 80 MESES

A 25 minutos de la capital. Base, pesos 3 por mes el lote. Estos terrenos lindan con la estación del ferrocarril Midland y están próximos á Villa Soldati, Tapiales y Villars.

EL DOMINGO 10 DE DICIEMBRE

A las 3 de la tarde. Tren gratis. Pidan planos.

BACIGALUPPI Y RUA

50 LOTES EN 80 MESES, sin interés, sobre la estación Intro Casanova del F. C. Midland. Dan frente á la Avenida Provincias Unidas y calles Constantinopla, Viena, Montevideo, Ilaya, Cristianía y otras. Superficies entre 300 y 500 v. c. Base, $ 3 por mes el lote, para liquidar, por ser saldo de nuestro anterior remate del 1o. de Octubre. Están ubicados sobre el mismo andén de la estación, que dista 20 minutos de la est. central del F. C. Midland (puente Alsina), son dignos de llamar la atención de los que quieren ver cuadruplicados sus pequeños ahorros, invirtiéndolos en su adquisición y como todos los que recomendamos muy especialmente. La importancia y valorización de estos terrenos inmejorables se deja entrever en la entrada de las vías del F. C. Midland á la capital hasta las inmediaciones de la estación del F. C. Trocha Angosta y prolongación hasta el mismo puerto por túnel. Esto sólo puede dar una idea de la prosperidad á que están destinados los centros de población que se levantan alrededor de las estaciones de esta progresista línea, Próximos á Villa Soldati, Villa Lugano, Tapiales, Circunvalación, etc. Condiciones de venta: 2 mensualidades en el acto del remate y el 2 ojo de nuestra comisión y otras 2 mensualidades al retirar la libreta dentro de los 15 días á las subsiguientes que se abonarán del 1 al 10 de cada mes en el Banco Español del Río de la Plata, empezando la primer cuota en el mes de Enero del año próximo. Escrituras en seguida, por ante el escribano señor Gerardo H. Más, Bolívar 157. Lotes amojonados, dentro de líneas municipales y posesión inmediata. Importante: tren gratis de la est. Central del F. C. Midland de Bs. As. (Puente Alsina) á las 2 p. m. y tranvías expresos gratis núm. 47 de la calle Defensa y Alsina á en el trayecto hasta la estación á la 1.15. Más datos y planos, Avda. de Mayo 672|82 ó sucursal Flores, Rivadavia 6640.—Bacigaluppi y Rúa.—R. 3023.

EL DGO. 10 de Diciembre, á las 3. n28

EN BELGRANO — MOLDES entre Quesada é Iberá, 2 magníficos terrenos. A largos plazos. Sin base, á tanto la vara cuadrada. Miden el lote 22 10 por 39.54 y 40.50 varas y el 23, 10, por 40.50 y 41.64 varas, formando parte de la manzana F. La ubicación de estos ideales terrenos no requiere grandes elogios por tratarse de la fracción más alta é importante del populoso barrio de Belgrano, en donde se levantan diariamente magníficas y asombrosas construcciones. Las líneas de tranvías eléctricos que cruzan á pocas cuadras por las importantes avenidas Cabildo, Crámer y Congreso, contribuyen al rápido adelanto de esta inmejorable zona, conocida por la quinta de Chas. Más datos, Bacigaluppi y Rúa, Avenida de Mayo 672-82 ó Cabildo 2077. R. 3044.

EL DOMINGO 10 de Diciembre, á las 4. n28

*EN NECOCHEA — UN TE*rreno de 1.000 m. c. en la quinta 191 frente al chalet de Bianch, á 1|3 cuadra del bulevar del tranvía eléctrico y á 5 cuadras del mar de la Villa Días Vélez y hoteles de la playa. Mide 22.09 por 57.75 varas frente al NE. Base 3 pesos v. c. 1|8 parte al contado, 1|8 á 6 y 1|8 á 12 meses de plazo con 6 ojo de interés por semestres adelantados, firmando pagarés hipotecarios. Escrituras por ante la escribanía de los señores Valenzuela y Martín. Planos y datos á nuestra casa central y sucursales.—Bacigaluppi y Rúa. Avenida de Mayo 672 al 82. R. 2.061.

EL VIERNES 15 de Diciembre á las 4.

EN MARTINEZ, 2 TERRENOS frente á la avenida Santa Fe (hoy Centenario) á plazos, á 3 cuadras apenas de la estación, 1 de la calle Alvear, rodeados de las más hermosas casas quintas de ese pintoresco paraje ... Lotes 22 y 23 de la manzana A. Sin base y á tanto la vara cuadrada, cargando el comprador con 40 mensualidades de 102.14 que adeuda el lote 22 y $ 109.86 el lote 23. Martínez es hoy el pueblo veraniego de moda y sobre la avenida Santa Fe con doble vía de eléctrico al Tigre en breve. Se están levantando suntuosos palacios. La adquisición de tierra en ese punto no requiere por consiguiente encarecerse. Datos Av. de Mayo 672|82 ó Cabildo 2077.—Bacigaluppi y Rúa.—R. 3050.

EL DGO. 10 de Diciembre á las 5. d3

5 LOTES EN FLORESTA.— A plazos, á saber: 2 frente á la calle Mariano Acosta entre Provincias Unidas y Convención y 3 á calle Mariano Acosta entre Remedios y Arregui, con superficies de 300 á 400 varas. Venta sin base á tanto la v. c. A plazos. Después detalles. Av. de Mayo 672|82 ó Rivadavia 6640.—Bacigaluppi y Rúa.—R. 3070.

EL DGO. 17 de Diciembre á las 4. d3

6 LOTES A PLAZOS. — 100 metros de las Avdas. Bella Vista y San Martín, calles Trelles y Espinosa, y esta última esq. Jonte. Base $ 3 v. c., entre edificios. Después detalles. Más datos, Av. de Mayo 672|82 ó Rivadavia 6640.—Bacigaluppi y Rúa.—R. 3062.

EL DGO. 17 de Diciembre á las 4.30. d3

EN BELGRANO, MOLDES entre Iberá y Guayra, terreno ideal á plazos. Mide 10x46.22 y 39.00 varas. Sin base, á tanto la vara cuadrada y á cargo el comprador con 30 mensualidades de 63.61 pesos que adeuda y el excedente al contado; lote 19 de la manzana E. Rodean á este terreno las importantes avenidas Cabildo, Crámer y Congreso, las cuales son cruzadas por líneas de tranvías eléctricos á todos rumbos. Las suntuosas construcciones que se levantan en este paraje, han transformado la conocida quinta de Chas en un barrio elegante y de porvenir indiscutible, siendo por lo tanto, recomendable esta operación. Más datos, Bacigaluppi y Rúa, Avenida de Mayo 672-82, ó Cabildo 2077.—R. 3059.

EL DGO. 10 de Diciembre, á las 4. d3

Informes completos á nuestra casa central ó sucursales, por carta, personalmente ó por teléfono.

BACIGALUPPI Y RUA.

V. S. VINELLI & Hno.

384 San Martín 384

*MUEBLES — REMATES SE*manales en nuestro salón, Corrientes 1635. SABADO á las 2, muebles únicamente. MIERCOLES á las 2 y DOMINGOS á las 2 p. m. mercaderías en general. U. T. 1837, Mitre.—V. S. Vinelli y Hno.

*EN FLORES — LA ESQUI*na NE. de Neuquen y Gavilán, entre edificios, en tres lotes. Miden la esquina 24x26 varas, medidas ideales para casa de negocio, un lote sobre Neuquen, de 10x36 y otro sobre Gavilán de 10x38; todos unidos y estos dos últimos adecuados para casitas de renta. Base, $ 11 vara cuadrada, 1|3 al contado y 1|3 á un año de plazo con pagarés hipotecarios, sin interés.

EL VIERNES 8 de Diciembre (fiesta) á las 4 de la tarde, sobre los terrenos. Datos San Martín 384.—V. S. Vinelli y Hno. n30

EN TEMPERLEY

31 lotes y dos casas sobre el bulevar Necochea, Avellaneda, 25 de Mayo y otras, paraje muy alto, próximos al tranvía y rodeados de buenas casas quintas, como ser las de los doctores Lindolfo, Belloc, Basterrica, Ledesma, señoras Huergo, Castaño, Carlé y muchas otras. El gran bulevar Necochea próximamente será macadamizado por cuenta del Touring Club Argentino y destinado á camino de automóviles y el tranvía eléctrico número 193 seguirá sus líneas á Santa Catalina por la calle Avellaneda, cruzando los terrenos en venta. Es una venta oportuna la que ofrecemos para toda persona que desea ganar dinero. Base, 14 pesos el lote, en 30 meses. El comprador entregará en el acto del remate una sola mensualidad y el 2 por ciento de nuestra comisión y 2 mensualidades más al recibir el título provisorio. Posesión inmediata con lotes amojonados.

EL DOMINGO 10 de Diciembre, á las 3.30, sobre los terrenos. Tren gratis de Constitución, á las 2.15. Pidan planos y boletos.—V. S. Vinelli y Hno., San Martín número 384. n27

EN TEMPERLEY

—Casa bulevar Necochea casi esquina 25 de Mayo. Con 861.18 varas cuadradas, 2 grandes dormitorios, gran comedor, cocina, cuarto de baño, galería, corredor, gallinero, jardín, pozo semisurgente con molino, etc., edificación moderna. Base, $ 8500.

EL DOMINGO 10 de Diciembre á las 4.30 de la tarde, en la misma propiedad. Seña 5 por ciento y el 2 por ciento de nuestra comisión. Más datos, á nuestra casa, V. S. Vinelli y Hno.—San Martín 384. n13

EN TEMPERLEY

—Casa bulevar Necochea casi esquina 25 de Mayo. Con 831 varas cuadradas y se compone de 3 grandes dormitorios, comedor, cuarto de baño, galería, corredor, cocina, gallinero, pozo semisurgente con molino, jardín, agua corriente y gas; al frente cerco de alambre tejido, cielos rasos de yeso, buenos materiales, edificación moderna. Base, pesos 6.500.

EL DOMINGO 10 de Diciembre á las 4.30 de la tarde, en la misma propiedad. Seña 5 por ciento. Comisión 2 por ciento. Más datos, á nuestra casa, V. S. Vinelli y Hno. San Martín 384. n18

EN TEMPERLEY

—Casa quinta, calle 9 de Julio 455, 40 varas por 57, edificio compuesto de 4 piezas, cocina, galpón, cerco alambre tejido, árboles frutales, etc. Tranvía al frente y rodeado de buenos edificios y de preciosas casas quintas y con adoquinado proyectado. Es el paraje más alto y pintoresco de ese pueblo. Base, $ 7500, mitad al contado, y mitad á un año de plazo con el 6 por ciento de interés.

EL DOMINGO 17 de Diciembre á las 4.30 en la misma propiedad. Más datos á nuestra casa, San Martín 384.—V. S. Vinelli y Hno. n22

EN TEMPERLEY

—2112 varas en un solo lote, calle Rivadavia, á un paso del bulevar Necochea, son los lotes 12 y 13 de la manzana B., conocidos por del señor Calvo, 24.64 vs de frente por 81 de fondo, medidas adecuadas para una buena casa quinta, como asimismo para especular, subdividiéndolos en pequeños lotes y ganar mucho dinero. Paraje muy alto y de mucho porvenir. Base, 90 centavos la v. c.

EL DOMINGO 17 de Diciembre á las 4.30 en el mismo terreno. Pidan planos, San Martín 384.—V. S. Vinelli y Hno. n23

P. Mazzarelli é hijos

Escritorio matriz: Calle Murillo 1960 esquina Acevedo 100 de 8 á 11 a. m. y de 3 á 6 p. m. Sucursal en Villa Devoto: Habana 3710 y agente en Villa Ortúzar, Rosetti 1149.

AVENIDA SAN MARTIN, Dungeness y Añasco, esa notable esquina para edificar con frente á esas tres avenidas que tienen todas luz eléctrica y 6 líneas de tranvías al frente. Mide 30 por 35 varas, existen 5 piezas que entran en la venta. Sin base, á tanto la vara. Visítese.

EL VIERNES 8 de Diciembre (fiesta), á las 4 de la tarde, en la misma. v5

AVENIDA SAN MARTIN, con tranvías números 86, 84 y 95, á una cuadra de ésta, la esquina de Añasco y Sánchez, en dos lotes chicos; la esquina mide 10 por 28 y el lote 10 por 40, las medidas son en varas. Base, $ 5 la vara.

EL VIERNES 8 de Diciembre (fiesta), á las 5.30 de la tarde, en la misma. v5

*TERRENO VIRGENES EN*tre Añasco y Bapaturí, 10 por 37 varas, á plazos. Sin base. Visítese. Tranvías 86, 89, 84, 94 y 99.

EL VIERNES 8 de Diciembre (fiesta), á las 5.30 en el mismo. v5

Laborde y Lichter

EN "EL" ARISTOCRATICO Belgrano. Conde esquina Carbajal. En lotes, en la parte más alta de la parroquia, rodeada de palacetes, á una cuadra de la gran avenida de Los Incas, dos de El Cano, y tres de la estación, única fracción que queda por subdividir donde nadie vende y todos desean comprar.

EL DOMINGO 10 de Diciembre, á las 4.30 de la tarde, en los mismos terrenos.

DETALLE

LOTE núm. 1—Conde esquina Carbajal, 15.62 varas de frente á la primera por 30 de frente á la segunda. Superficie, 392.40 varas cuadradas. Reconoce en hipoteca pesos 11.773.

LOTE núm. 2—Sobre Conde, 10 varas de frente por 30 de fondo. Superficie 300 varas cuadradas. Reconoce en hipoteca 5.810 pesos.

LOTES números 3, 4, 5 y 6, sobre Carbajal, miden 10 de frente á dicha calle por 20.62 de fondo. Superficie de cada lote, 206.30 varas cuadradas. Reconoce cada lote, una hipoteca de 5.398.50 pesos. Por los gravámenes que reconoce cada lote se firmarán pagarés hipotecarios á 6, 12, 18 y 24 meses con el 7 y 1|2 por ciento de interés anual pagadero por semestre adelantado, pudiéndose cancelar la deuda en cualquier momento con pérdida de un trimestre de interés, la diferencia entre el valor del gravamen y el precio de venta se pagará al contado en el acto de escriturar. Base, lo que reconocen de hipoteca por vara cuadrada. Títulos perfectos, que se otorgarán por ante el señor escribano don Pedro E. Zamit, Avenida de Mayo 846. Seña, 5 por ciento. Comisión, 2 por ciento. Planos é informes, Dolores de Camarasa, escritorio 31. v3

A 15 MINUTOS DE PLAZA DE MAYO

El remate más importante del año.

380 LOTES QUE FORMAN LA QUINTA CARRETO

Sobre las avenidas Rivadavia, Gaona y Maldonado. Con tranvía y adoquinado al frente. Sin base. En 60 meses. Sin interés.

El DOMINGO 17 de DICIEMBRE á las 2.30

Tren y tranvías gratis. Soliciten planos.

BACIGALUPPI Y RUA. 1p

380 LOTES EN LINIERS, EN 60 mensualidades sin interés. Constituyen la hermosa y conocida quinta de Carreto, sobre la importantísima avenida Rivadavia adoquinada en toda su extensión y por donde actualmente funciona el tranvía No. 2 del Anglo-Argentino, siendo su trayecto de Plaza de Mayo hasta la estación Liniers, la que está á 100 metros de esta fracción, también dan frente á las avenidas Maldonado y Gaona (esta última con concesión del tranvía Lacroze, cuyo recorrido será de Lavalle y Reconquista hasta el pueblo de Haedo) calles Chacabuco, 25 de Mayo, del Centenario, San Martín, O'Higgins, Moreno y otras. La subdivisión de esta quinta era necesaria pues impedía el avance de la edificación moderna. La ubicación de estos terrenos es soberbia pues se trata de terrenos altos y parejos de un porvenir indiscutible, ubicados totalmente por casas-quintas, fábricas y talleres del F. C. O. donde trabajan miles de obreros. El barrio Ciudadela, lindando con la Quinta en venta ha sido subdividido recientemente y hoy está todo poblado por buenas construcciones, ese es la demostración palpable que son terrenos de mucho porvenir y de adelantos diarios. El pueblo de Liniers está lindando con la densa edificación de Floresta y Floresta y unidos por la gran arteria de la Metrópoli; Rivadavia. Distan pocas cuadras de la estación Luro del F. C. O. (empalme á Villa Real) á 100 varas del bulevar Circunvalación de 100 metros de ancho, frente por frente con la quinta de Furet próximamente á subdividirse y haciendo cruz con la Villa Casullo y Colombo, vendida por nuestro intermedio y hoy edificada. Factor que ha de impulsar enormemente y que contribuye á la valorización de estos terrenos es el subterráneo del tranvía Anglo-Argentino (en construcción) que en combinación con el F. C. O. electrificarán sus líneas, haciendo el trayecto en 15 minutos de Plaza de Mayo, este trabajo quedará concluído en el término de dos años, facilitará enormemente la comunicación entre Liniers y Plaza de Mayo, y estos parajes se transformarán en elegantes barrios. La mejor recomendación que se pueda hacer acerca de su ubicación es que se visiten para darse cuenta de su importancia. Condiciones de la venta en 60 mensualidades sin interés, entregando 3 en el acto del remate y 3 más dentro de los 10 días de efectuado. Las mensualidades subsiguientes se abonarán en el Nuevo Banco Italiano, empezando la primera cuota en el mes de Enero de 1912. Las escrituras serán otorgadas ante el señor José F. Buttini, calle de San Martín núm. 28. Lotes amojonados, dentro de líneas municipales y posesión inmediata. Tren gratis del Once á la 1.35, con parada en Flores y tranvías núm. 2 por Rivadavia, gratis hasta los terrenos, desde la 1 á 1.40 p. m., los que partirán de la esquina de Callao y Rivadavia, los que podrán tomar los interesados durante el trayecto. Soliciten planos y detalles, Av. de Mayo 672|82 ó sucursal Flores, Rivadavia 6640.—Bacigaluppi y Rúa.—R. 3049.

EL DGO. 17 de Diciembre á las 2.30.

Rogelio P. Raynell & Cia.

35—Carlos Pellegrini—35

Socios: ROGELIO P. RAYNELL y LISANDRO TORRES

*TERRENO INMEJORABLE*mente situado, calle Crespo entre la avenida Cruz é Iñaqui. Lote 155. Manzana 15, de 10 varas de frente al NE. por 31v74 de fondo. Total 317v45. Barrio de familias donde la edificación se multiplica diariamente y donde la tierra se valoriza con rapidez. Nadie ignora y es un hecho que la avenida Cruz debe ser adoquinada en breve y una línea de tranvías seguirá por esta calle hasta el Parque de la Tablada. Su porvenir es pues inmediato y su valor se duplicará como se duplicó el terreno de la avenida La Plata de San Juan á Chiclana de dos años á esta parte. Venta sin base. Mitad al contado y mitad á un año con el 7 ojo de interés. Seña 5 ojo. Comisión 2 ojo.

EL DOMINGO 10 de Diciembre á las 5 1|2.—Rogelio P. Raynell y Cía., Carlos Pellegrini 35. d3

ESPLENDIDO TERRENO A la cuadra del Parque de los Patricios y del Jardín Zoológico del Sur, calle Rondeau 3068 entre Rioja y Urquiza, con tranvías en todas direcciones y la cuadra de la avenida Caseros. Mide 10 varas de frente por 31v37 de fondo. No entrando en la venta las construcciones que tiene, adoquinado y veredas pago. Base 13 $ v. c., pagaderos mitad al contado y mitad á uno ó dos años de plazo con el 2 1|2 ojo de interés anual. Venta sin comentarios, la sola enunciación de sus alrededores basta para demostrar que se trata de un buen negocio. Visítenlo y asistan al remate, pues hay que liquidar. Seña 5 ojo. Comisión 2 ojo.

EL DOMINGO 10 de Diciembre á las 7.—Rogelio P. Raynell y Cía., Carlos Pellegrini 35. d3

*Muñiz 1677 ENTRE LA AVE*nida Garay é Inclán y á una cuadra justa de los bulevares Pavón y La Plata, adoquinados y con tranvías 19 y 33 á Plaza de Mayo. Linda casita de 10 varas de frente por 34 varas de fondo más ó menos, constando su edificio de dos amplias habitaciones perfectamente bien construídas, una más chica con galerías, paredes medianeras pagas, puertas de cedro, piso pino tea, y con todas las demás comodidades. Barrio de un porvenir incalculable, rodeado de tranvías, y de toda clase de comodidades. Sus constantes progresos han demostrado evidentemente que esa importante zona del SO. de la capital está llamada á ser uno de los parajes de más valor por formular ... de construcciones ... ; la ... Visitarla. Base $ 5.000 á ... , 113.63 ... con las que cargará el comprador, y el resto al contado. Seña 5 ojo. Comisión 2 ojo.

EL DOMINGO 10 de Diciembre á las ...—Rogelio P. Raynell y Cía., C. Pellegrini 35. d3

BUENA CASA HABITACION en un barrio totalmente poblado y en el centro más pintoresco de la ciudad, rodeado de comodidades, adoquinado en su frente á pagar el comprador. Avenidas de importancia ... Boedo, Garay, Pavón, Chiclana y La Plata, todas con adoquinado y tranvías á todas direcciones y rodeada de una edificación compacta y elegante. Salcedo 3671 entre la avenida Boedo y Maza. Mide ... 15 varas de frente por 35 varas de fondo. Su edificio solidamente construído, consta de: un amplio comedor, dos amplios dormitorios con cielorrasos de yeso, patio y cocina, piso de tea, una pieza de servicio, cocina, w. c., patio de mosaico y todas las demás comodidades que le son indispensables á la casa-habitación. Como ubicación, adelantos, construcciones y comodidades, no es posible pedir nada mejor. Visítenla y se convencerán de la bondad del negocio. Hay que vender. Base $ 8.000 m|n. Seña 5 ojo. Comisión 2 ojo.

EL DOMINGO 10 de Diciembre á las 7.—Rogelio P. Raynell y Cía., C. Pellegrini 35. d3

SOBRE EL ANDEN DE LA Estación Florida, F. C. C. A. Vallejos lote de terreno de 8.66 de frente al NE. por 34m54 de fondo. Total 400 varas cuadradas. Situación inmejorable á ... dos cuadras justas de la estación y á tres de la avenida Santa Fe y frente mismo á la "Quinta San Martín" del doctor Demaría. Es el lote 21 de la manzana letra L. L. se venderá con la base de 3 pesos vara cuadrada y con orden terminante de liquidar por cualquier cosa que exceda de la base. Su proximidad á la avenida Maipú antes Cabildo adoquinada en toda su extensión y en breve con tranvías, hacen de este lote una adquisición inmejorable. Seña 5 ojo. Comisión 2 ojo.

EL DOMINGO 10 de Diciembre á las 6.—Rogelio P. Raynell y Cía., Carlos Pellegrini 35. d3

GZP&Cía

Gimenez Zapiola, Panelo & Cia

*EN ADROGUE — EN 60 ME*ses. 10 espléndidos lotes. Sobre las avenidas Seguí y General Rodríguez. A cuatro cuadras de la estación, frente al parque Demaría. Situación inmejorable, el paraje más alto de este pintoresco pueblo preferido por las familias, rodeados de edificación, agua corriente, gas y luz eléctrica. Base, $ 3 vara cuadrada, en 60 mensualidades sin interés, con garantía hipotecaria. En el acto del remate se exigirán tres mensualidades y el 2 por ciento de nuestra comisión, debiendo abonarse otras tres al recibir la libreta. Escrituras definitivas dentro de los treinta días se otorgarán por el escribano señor Julio E. Guyot, Avenida de Mayo 564. Posesión inmediata.

EL DOMINGO 10 de Diciembre, á las 5 de la tarde, en los mismos.—Giménez Zapiola, Panelo y Cía.—Florida 229. n30

*EN ADROGUE — A PLA*zos, 4 lotes de terreno de dimensiones ideales, calle Carlos Pellegrini y Mariano Moreno, á 5 cuadras de la estación Adrogué, cinco de Turdera; á dos de la calle Seguí, con gas, luz eléctrica y agua corriente. En el paraje más alto, rodeados de edificación. Base, $ 1.50 vara cuadrada. A pagar 25 por ciento al contado, 25 por ciento á seis meses, 25 por ciento á 12 meses y 25 por ciento á 18 meses de plazo sin interés.

EL DOMINGO 10 de Diciembre, á las 6 de la tarde, en los terrenos, Seguí y General Martín Rodríguez. Seña, 5 por ciento. Comisión, 2 por ciento. Escrituras por el escribano señor Julio R. Guyot, Avenida de Mayo 564.—Giménez Zapiola, Panelo y Cía., Florida 229. d4

JULIO M. PESTAÑA

JUDICIAL — CAMPO EN LA Exaltación de la Cruz, 139 hectáreas, 67 áreas, 71 centiáreas. Base, $ 450 la hectárea.

EL JUEVES 7 de Diciembre, á las 3.30 de la tarde, remataré en mi casa, Maipú núm. 60, (capital federal), esta linda fracción de campo, situado en el cuartel 1o. de dicho partido y cuya ubicación á las puertas de la capital excusa comentarios. La venta se efectuará de acuerdo con lo dispuesto en el siguiente

EDICTO JUDICIAL

Por mandato del señor juez de primera instancia en lo civil y comercial del departamento de la capital, doctor don Adolfo Marcenaro, se hace saber que ha sido nombrado el martillero don Julio M. Pestaña, para que proceda el día 7 de Diciembre á las 3.30 p. m. á la venta en público remate con la base de $ 450 m|n. la hectárea de una fracción de campo situado en Exaltación de la Cruz, compuesta de 139 hectáreas 67 áreas y 71 centiáreas, lindando: al NE. con don Celestino Espinosa; al SE. doña Paula Avalos de Rojas; al SO. don Manuel Espinosa y al NO. la testamentaría de don Bernardo Gauto y don Jacinto Detalio. El martillero está autorizado á percibir del que resulte comprador el 2 por ciento de seña y el 1 por ciento de comisión que será á su cargo. Los títulos de la propiedad referida se encuentran agregados á los autos seguidos por don Francisco Iparraguirre contra don Agustín Panelli (sobre cumplimiento de sentencia) en cuyo juicio se ha ordenado la venta.—La Plata, Noviembre de 1911.—Angel E. Orta, secretario.—Nota: Por orden judicial, las escrituras se otorgarán ante el escribano don Tomás Bravo. Seña, 5 por ciento. Comisión, 1 por ciento. Informes, Maipú núm. 60, capital federal. n28

L. G. Castagnola

*JUDICIAL—GUINCHE eléc*trico para levantar pesos y mayor.

EL SABADO 9 de Diciembre á las 10.30 a. m. En los mataderos municipales, Breto 31, y el mismo día á las 2.15 en la calle Rioja número 1798, esq. Brasil procederé á vender en remate público los muebles y Acción de $ 300 C. Telefónica, base, guinche 1500 k., caja de fierro y otros objetos, de acuerdo con lo ordenado por el señor Martín Reynoso, síndico liquidador de la quiebra de Arrecia Passadori, cuyos autos tramitan por el juzgado de comercio del doctor Avellaneda, secretaría doctor Navarro. Más datos á mi escritorio Sarmiento 517. Todo comprador abonará el 10 por ciento de comisión.—L. G. Castagnola. d1

José M. Altea

JUDICIAL — EN JUJUY — 60 leguas de campo.

EL VIERNES 22 de Diciembre del corriente año á las 4 p. m. en mi escritorio, Balcarce 158. Venta ordenada por el señor juez de primera instancia, doctor Víctor M. Gómez en auto de fecha 13 del corriente mes y año. Los campos de los menores Rivera, ubicados en el distrito de Moreno, departamento de Tumbaya de esta provincia, denominados Moreno Chico, Quirquincho, Moreno Grande, Saladillo y San José de Chañi. La estación Tumaraca del Ferrocarril Central Norte, que dista 80 kilómetros de Jujuy, da acceso á estos campos por buen camino. Por vía Salta, hay camino carretero. Los yacimientos de borax abarcan una buena zona, habiendo establecidas dos fuertes compañías que extraen grandes cantidades anuales de borax. Hay campos de pastos naturales y aguadas permanentes, con varios arrendatarios. Condiciones de venta. Los campos Moreno Chico, Quirquincho, Moreno Grande y Saladillo, que son próximamente 36 leguas en una fracción, con la base de un peso con treinta y cinco centavos la hectárea (1.35 pesos). Estos campos están mensurados oficialmente. Condiciones de pago: la mitad al escriturar, y la otra mitad al comprador desee, con hipoteca á seis y nueve meses, con el 7 ojo de interés anual. Seña 10 por ciento. Escritura, testimonio y registros por cuenta del comprador. El campo San José de Chañi, que está calculado en 20 y media leguas, lo venderé con la base de un peso treinta centavos la hectárea ($ 1.30). Condiciones de pago: la mitad al contado y la otra mitad á los 30 días de aprobado judicialmente el deslinde y mensura, que será por cuenta del comprador, otorgando hipoteca especial hasta la cancelación del saldo. Seña 10 ojo. Escritura, testimonio y registro, por cuenta del comprador. Los títulos son perfectos, y el plano se encuentra en el escritorio del suscrito á la disposición de los interesados. La venta es de acuerdo con el artículo 550 del código de procedimientos civiles. Jujuy 25 de Noviembre de 1911.—José M. Altea M. P. v22

Williams & Giménez

EN MORON. — LA LOMA Verde.—100 lotes en 60 mensualidades, sin interés y base de $ 5 cada lote por mes, con opción. La venta de estos lotes tendrá lugar en los mismos terrenos.

EL DOMINGO 10 de Diciembre, á las 3 de la tarde. Un tren especial gratis, saldrá de la estación Once de Septiembre, á las 2.30 de la tarde, parando frente á estos terrenos, en la casilla de camineros número 69, donde se levantará la nueva estación intermedia entre Morón é Ituzaingó. Terrenos altísimos, de perfecta nivelación, frente á los caminos generales á Puente Márquez y Tiro Federal y lindando con las quintas de Ayerza, Lértora, Justo, del Valle, Canale, Dopiata, Ferrand, etc. Visiten estos terrenos para convencerse que es la mejor fracción, la más pintoresca y con mayor porvenir, y que los trenes eléctricos y subterráneos la favorecerán conduciendo desde Loma Verde hasta plaza de Mayo con trenes continuos, en sólo 17 minutos. Títulos garantidos perfectos, con escrituras por el señor Agustín Acosta. Posesión inmediata. Seña, 3 mensualidades y 3 más al recibir el título provisional. Comisión, 1 por ciento. Las mensualidades se pagarán en el Banco de Galicia. Planos y boletos, á nuestra casa, Sarmiento 442.—Williams y Giménez. n28

MANUEL CAMPOS

Ex gerente de la casa V. S. LOBATO & Cía.

Provisoriamente SAN MARTIN 142 — U. Telef. 4692, Avenida

*LARREA 739, ENTRE VIA*monte y San Luis.—Buena casa adaptable tanto para habitación haciendo ligeros arreglos de pinturas, como para renta, pues sus muchas habitaciones le aseguran un elevado alquiler. En barrio interesante, en el que continuamente se están levantando edificios valiosos. Con adoquinado, cloacas, luz eléctrica y tranvía al frente. Base, $ 40.000, incluso una hipoteca de pesos 20.000 á 3 ó 5 años con el 7 por ciento. Título perfecto. Ad corpus.

EL DOMINGO 10 de Diciembre, á las 4 de la tarde. Mide 18 varas por 46. Consta su edificio de sala, comedor, 6 dormitorios, baño, cocina y w. c. Visítese á cualquier hora. Seña, 5 por ciento. Comisión, 2 por ciento. Informes, San Martín 142.—Manuel Campos. n30

SERRANO 2318 — ENTRE Guemes y Charcas. A una cuadra de los portones y de la plaza Italia. Lo más valioso é interesante de Palermo, entre construcciones modernas y en barrio donde las propiedades producen la más alta renta. Buena casa con frente moderno, apta y lista para entrar á habitarse. Base $ 30.000. Pudiendo pagarse el importe mitad al contado y mitad á un año con el 7 ojo. Título perfecto. Ad corpus.

EL DOMINGO 10 de Diciembre á las 3.30. Mide 10 varas por 35. Consta de edificación de frente moderno imitación piedra, zaguán revestido, vestíbulo, sala, comedor, 4 dormitorios, baño, interior con cuarto de vestir, cocina con económica, pieza para servicio, w. c., cielos rasos de yeso, pisos pino de tea lustrados, zaguán, vestíbulo y patios de mosaico, etc. Puede visitarse. Seña 5 ojo. Comisión 2 ojo. Informes, San Martín 142.—Manuel Campos. d2

*2 CASAS NEGOCIOS Y HA*bitación ó simplemente para renta. Bien ubicada. A una cuadra de las avenidas Warnes y Dunge ness (ésta con tranvía). Calle Figueroa (continuación de Canning) esquina Hidalgo. Con adoquinado al frente. Edificio nuevo, moderno bien distribuído, que comprende un salón de negocio en la esquina y una casa habitación sobre Hidalgo. Base $ 9000 cada una pudiendo dejarse pesos 5000 á 1 ó 3 años con el 7 ojo. Título perfecto. Ad corpus.

EL DOMINGO 10 de Diciembre á las 5.30. Casa Figueroa 799, esquina á Hidalgo 100. Salón de negocio con ochava reglamentaria con puerta vidriera, una salita, otra pieza en altos, cocina y baño con w. c. Gran sótano que abarca toda la planta. Casa Hidalgo 1511, 12 varas por 25, sala y escritorio al frente, 3 habitaciones, vestíbulo, pieza para servicio, cocina y baño w. c., cielorrasos de yeso, piso pino de tea, puerta cedro, mosaico, etc. Puede visitarse. Seña 5 ojo. Comisión 2 ojo. Informes, San Martín 142.—Manuel Campos. d2

*UNA FRACCION EN BEL*grano, dividida en 5 lotes, á largos plazos, sin interés. Su ubicación interesante, desde se ha formado un núcleo de construcciones de importancia. A 3 cuadras de la avenida Colegiales y entre las avenidas Cabildo y Alvarez Thomas. Conde entre Palpa y Céspedes. Con adoquinado pago al frente. Unicos lotes sin edificar en la cuadra. Base 15 $ v. c. pagadero el importe 25 ojo al contado y el resto en 3 semestres de 25 ojo, sin interés. Título perfecto.

EL DOMINGO 10 de Diciembre á las 4. Son 5 lotes de 10.70 varas por 50 ó sean 545.50 vs. cs. cada uno, que se venderán con opción. La fracción íntegra, es adaptable para la instalación de un depósito, garage, taller, corralón, etc., por la especialidad de sus medidas. Seña 5 ojo. Comisión 2 ojo. Informes, San Martín 142.—Manuel Campos. d2

*ALTOS Y BAJOS—MODER*na, á una cuadra de las avenidas Entre Ríos y San Juan, cuadra totalmente ocupada por construcciones nuevas ó importantes y en condiciones de obtener una apreciable renta. Humberto I 2344 y 2348, entre Pasco y Sarandí. Propiedad constituída por dos casas, una alta y otra baja, de edificio lujoso y confortable. Base, $ 45.000 incluso una hipoteca de pesos 20.000 á uno y medio año con 7 por ciento. Título perfecto. Ad corpus.

EL DOMINGO 10 de Diciembre, á las 4. Mide 10 varas por 32. Su edificio consta de hermoso frente moderno imitación piedra, con gran ventana balcón, zaguanes revestidos de mármol, escalera de mármol, vestíbulo, comedor, escritorio, 4 dormitorios, 2 piezas para servicio, baño, cocina y w. c., cielos rasos de yeso, pisos pino de tea, patios mosaico, puertas y celosías de cedro, marquesinas, cloacas, eléctrica, etc. La casa baja produce $ 210 sin contrato. La alta está ocupada por el propietario. Puede visitarse de 3 á 6. Seña, 5 por ciento. Comisión, 2 por ciento. Informes, San Martín 142.—Manuel Campos. d2

*PRINGLES ESQUINA GO*rriti—Para un edificio de renta. A una cuadra de Rivera y á 20 varas de Río Janeiro. Barrio formado por construcciones modernas y dimensiones bien proporcionadas, adaptables tanto para el grupo de propiedades, como para el local, para cualquier clase de negocio. Base $ 21 v. c. Título perfecto.

EL DOMINGO 10 de Diciembre á las 4.30. Mide 12.16 varas á Pringles, 2.90 en la ochava, 13 varas á Gorriti, 12.51 en el costado y 13.70 en el otro. Superficie 310.10 v. c. En la ... Seña 5 ojo. Comisión 2 ojo. Informes, San Martín 142.—Manuel Campos. d2

LEONI & BERETTA

NUESTRA VENTA DE AYER

— EN —

PUEBLO PINAZO F. C. P.

Ante la enorme concurrencia que se ve en la fotografía presente, se vendieron.

273 lotes, obteniéndose desde $ 4.50 hasta $ 17 la mensualidad. . . $ 393.120

13 casas de 1, 2 y 3 piezas á $ 27, 42, 57 y 60. . . . . $ 78.000

SUMA TOTAL. . . . . . $ 471.120

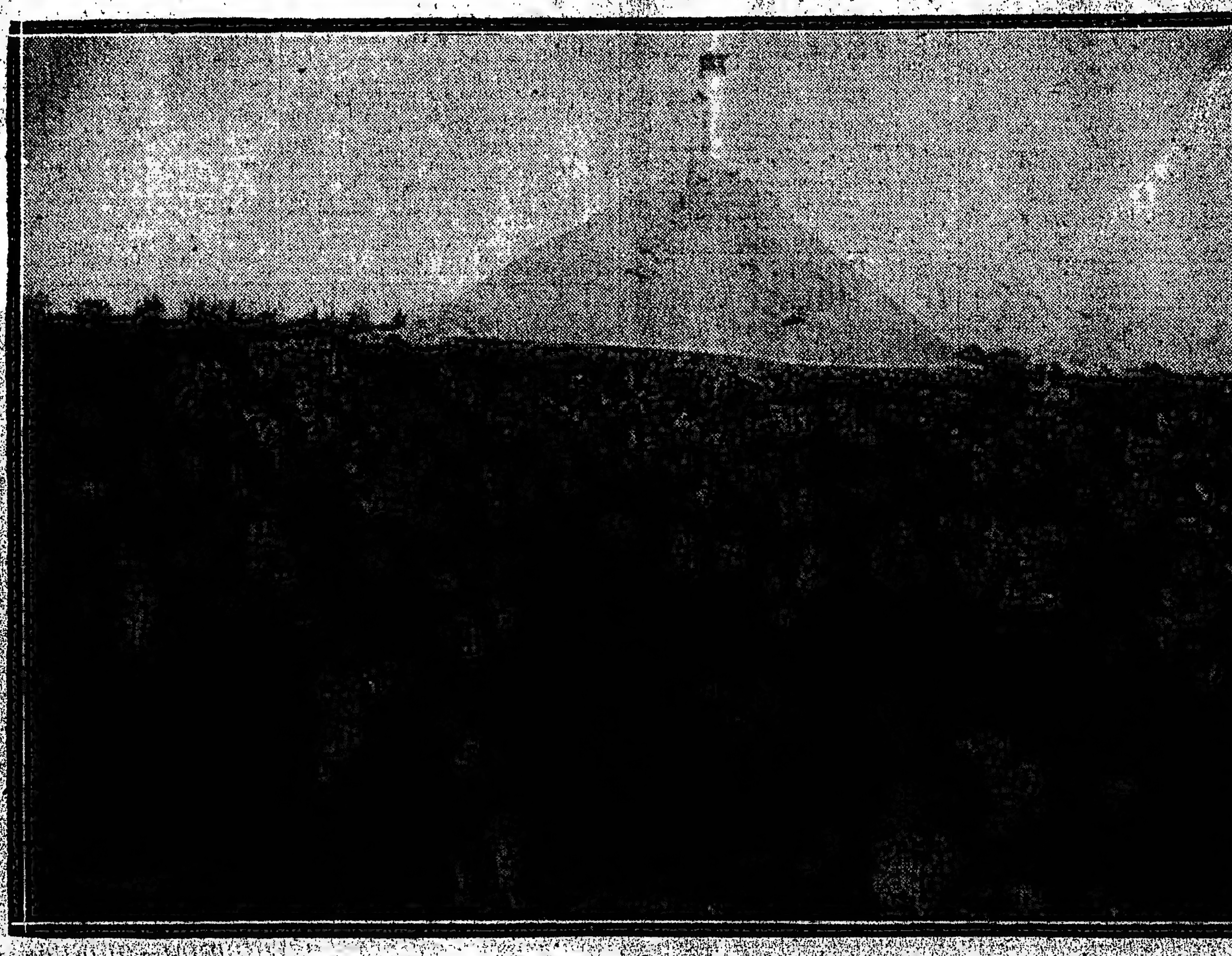

CONCURRENCIA QUE ASISTIO A NUESTRO REMATE DE AYER EN PUEBLO PINAZO

MAÑANA MARTES

A LAS 8 DE LA NOCHE

EN NUESTRA CASA CORRIENTES 531

LIQUIDAREMOS
: : EL SALDO : :

Con orden terminante de vender pasando de la base

Base $ 3 y 6 por mes

LOS LOTES

Base $ 25 por mes

LAS CASAS

LEONI & BERETTA

Rodolfo Collet

EN BELGRANO — LA ULtima manzanita en el barrio de los palacios á largos plazos. Con frente á las calles Freyre, Zapiola, El Cano y Los Incas. 23 lotes de dimensiones ideales. A 3 cuadras de la estación Belgrano (Oeste), F. C. C. A.; á 2 cuadras de la avenida Pampa y á 1 cuadra de los tranvías 88 y 97. Terrenos altísimos, rodeados de preciosos edificios, entre los que se encuentran los de los señores Diehl, Suárez, Anchorena, Kadde, Morell, Boyd, Cabrera, Ochoa, Thomas y muchos otros en construcción. Venta forzosa por división de un condominio entre mayores de edad. Sin base. En las siguientes condiciones de pago: 8 o|o al firmar el boleto, 17 o|o al escriturar, 25 o|o á 6 meses, 25 o|o á 12 meses y 25 o|o á diez y ocho meses de plazo con pagarés hipotecarios y 7 1|2 o|o de interés anual por semestres anticipados. El remate tendrá lugar sobre los mismos terrenos.

EL DOMINGO 10 de Diciembre á las 4 p. m. Títulos perfectos; los terrenos se entregarán medidos y amojonados con líneas municipales. Las escrituras serán otorgadas por el escribano señor Guillermo García Díaz, Maipú 91. Comisión 2 o|o. Planos y datos, San Martín 142.—Rodolfo Collet.

JUDICIAL—AL LADO DE las avenidas San Martín y Bella Vista y á una cuadra de la estación del tranvía. Nueve lindísimos lotes de terreno entrando una esquina; calles Seguí y Maturín, frentes Norte y Oeste; rodeados de edificación y con tranvías para todas direcciones. Por orden del señor juez de lo civil doctor Arturo Seeber, á cargo interinamente del juzgado del ex juez doctor Ponce y Gómez, secretaría del doctor Modestino Pizarro, en los autos sucesorios de don Miguel Etchevarne. Base, las 2 terceras partes de la tasación, ó sean $ 13.33 m|n, para la esquina y $ 10.66 m|n para los demás lotes, por metro cuadrado. El remate tendrá lugar sobre los mismos terrenos.

EL DOMINGO 10 de Diciembre, á las 2 1|2 p. m. Las escrituras serán otorgadas por los escribanos señores Ricardo Martín y Abel Valenzuela, calle Bartolomé Mitre 519. Seña, 8 por ciento. Comisión, 2 por ciento. Más datos, San Martín 142.—Rodolfo Collet. d3

Emilio A. Garbagnati & Cia.

EN BELLA VISTA, EN LO mejor de esa progresista localidad, 3 espléndidos lotes situados á sólo dos cuadras de la estación del ferrocarril y á una del camino á Campo de Mayo por donde pasará el tranvía eléctrico de Lacroze, calle Pilar entre Caprera y otra sin nombre, rodeados de lindos chalets, aptos para levantar en ellos la hermosa casa veraniega, pues Bella Vista es un punto pintoresco y por todos codiciado, dado los grandes y preciosos parques que lo circundan y su suelo que forma colinas lo traduce en un incomparable panorama y es por ello que la gente de buen gusto prefiere ese paraje para radicarse allí en la estación veraniega. Cada lote mide 10 por 90 vs. Venta liberal con la base definitiva de 0.75 la vara cuadrada al contado para liquidar. Las escrituras se otorgarán ante el escribano Julio González, Chacabuco 19. Títulos perfectos. Seña 8 o|o. Comisión 2 o|o.

EL DOMINGO 10 de Diciembre á las 4.30 p. m. sobre los mismos. Datos y planos en nuestra casa, Florida 271. d3

Alberto F. Ramella

EN VILLA DEVOTO — EN 36 mensualidades, sin interés. Terreno esquina, subdividido en 3 lindísimos lotes, con opción. La ubicación espléndida. Paraje alto, todo edificado en los alrededores; á una cuadra de las avenidas América, á de la avenida de los Constituyentes, próximos á la estación Pueyrredón F. C. C. A. y la línea de tranvía núm. 96. Tienen mucho porvenir. El que los adquiera en compra, dadas las facilidades de pago y el poco capital que debe emplear ganará plata. Calle Sud América esquina Tequendama, 15 varas de frente á la primera por 22.57 á la segunda y los otros dos lotes con frente á Tequendama 10x22.57 varas, cuadradas. Superficie total 790 v. c. Sin base á tanto vara cuadrada que venderé. Condiciones de pago: 3 mensualidades al firmar el boleto y 3 en el acto de firmar la escritura.

EL DOMINGO 10 de Diciembre á las 5 p. m. Títulos perfectos. Planos y datos San Martín 233. Nota: Las mensualidades restantes deberán pagarse en el Banco Británico.

LEONI & BERETTA
531-CORRIENTES

LINIERS — 400 LOTES CON frente á la gran avenida Rivadavia, adoquinada y con su cordón de vereda ya construído, cuyas aceras son de 3 metros de ancho. Ubicación única é irreemplazable, frente mismo á la estación Ciudadela; es la tierra más valiosa del barrio Oeste, la fracción esperada por numerosos interesados, que han adquirido en nuestro remate anterior la fracción lindera á ésta, son los conocidos terrenos de Badaracco; este sólo dato evita todo comentario, repetimos es lo mejor y más valioso de la zona del Oeste, donde la tierra aumenta día por día, debido á los grandes factores de progreso, el ferrocarril del Oeste, según el nuevo horario desde el 1o. de Diciembre aumentará notablemente sus trenes, el tranvía Anglo-Argentino á Liniers llega á dos cuadras de los terrenos en venta; su ubicación frente á la misma estación Ciudadela y su gran frente á la avenida Rivadavia, adoquinada, la gran arteria que une todos los pueblos del Oeste, hacen de esta venta la más interesante y de actualidad. Venta sin base, directamente de su propietario, señor Badaracco, en 80 mensualidades, sin interés.

EL DOMINGO 7 de Enero, sobre los mismos terrenos, saliendo un tren especial gratis del Once á la 1.36 en punto, parando en Flores y Floresta para recoger pasajeros. Pidan planos y boletos, Corrientes 531 ó por los teléfonos U. T. 23 (Avenida), C. T. 4696, Central.—Leoni y Beretta. v15

EN FLORESTA — En 60 MEses, 7 notables terrenos, con frente á la calle Bahía Blanca, San Matías y Camarones, lindando con la gran fábrica de fósforos La Unión, rodeados completamente de edificación, próximos á la avenida Gaona que en breve correrá el tranvía Anglo-Argentino y Lacroze, en su ampliación de las dos líneas. Terrenos de gran porvenir. Venta sin base, en 60 meses sin interés. Seña, dos mensualidades en el acto del remate y dos más al retirar la libreta. Comisión, 3 por ciento. Títulos garantidos perfectos.

EL DOMINGO 10 de Diciembre, á las 3 de la tarde, sobre los mismos. Planos, Corrientes 531.—Leoni y Beretta. n24

En FLORESTA — EN 36 MEses la esquina Bacacay y Bermúdez, 387.42 varas, á dos cuadras al Norte de Rivadavia, próxima á la estación Villa Luro que se inaugura el 1o. de Diciembre y rodeada de edificación, los terrenos del Oeste adquieren diariamente aumento de valor. El tranvía Anglo-Argentino cuyo pasaje es de 10 centavos, á dos cuadras, como también á una cuadra del bulevar Corro. Venta sin base, en 36 meses, sin interés. Seña, dos meses en el acto del remate y dos más al retirar la libreta.

EL DOMINGO 10 de Diciembre, á las 4 de la tarde, sobre el mismo. Planos, Corrientes 531.—Leoni y Beretta. n24

En FLORESTA — EN 36 MEses, la esquina Milton y Yerbal, á una cuadra de la estación Villa Luro. A pocas varas de la avenida Rivadavia con eléctrico del Anglo y donde la tierra aumenta diariamente de valor. Allí en la zona del Oeste está el porvenir seguro, dado que inviertan sus ahorros. Venta sin base, en 36 meses sin interés. Seña, 2 meses en el acto del remate, 2 más al retirar la libreta. Comisión, 2 por ciento.

EL DOMINGO 10 de Diciembre, á las 4. Planos, Corrientes 531.—Leoni y Beretta. n24

LINIERS Y CIUDADELA — 12 manzanas subdivididas en 64 quintas de 1.000 á 2.000 v. c. cada una, parte de la conocida quinta del doctor Rebasa, lindando calle en medio con el parque y casa-quinta del mismo señor, á 400 metros de la gran avenida Rivadavia, adoquinada y con tranvía eléctrico; á la misma distancia de la estación Ciudadela y próximos al bulevar Circunvalación. Rodeados de fracciones completamente subdivididas y vendidas, es la parte más alta de todo el Oeste, desde donde se divisa todos sus alrededores. Las grandes ventajas que reportarán las obras del subterráneo y la electrificación del ferrocarril Oeste, repercutirá notablemente en el valor de esta tierra, pues la coloca á breves minutos de plaza de Mayo. Una visita á esta gran venta la recomendamos á todos; tierra especial para chalets y casas-quintas, sobre el gran barrio del Oeste. Venta sin base, á tanto la vara, pagadero en 60 mensualidades, sin interés. Títulos garantidos perfectos. Seña 2 mensualidades en el acto del remate, 2 mas al retirar la libreta y las restantes se abonarán del 1 al 8 de cada mes, en el Banco de Galicia y Buenos Aires, sucursal Flores, Rivadavia 7025; ó en la casa matriz, calle Carjallo 445. Las mensualidades restantes se abonarán empezando del 1 al 10 del mes de Enero próximo.

EL DOMINGO 17 de Diciembre, sobre los mismos terrenos, saliendo un tren especial gratis de la estación Once, á la 1.30. Próximamente mayores y amplios detalles. Planos á nuestra casa, Corrientes 531.—Leoni y Beretta. n22

SOBRE RIVADAVIA — 2 lotes frente mismo á la estación Villa Luro. A plazos, calle Yerbal entre Cortina y Ruiz de los Llanos y Cortina entre Rivadavia y Yerbal y bulevar Irigoyen, ubicación única, tanto por lo alto del terreno y pintoresco de la ubicación, como por los medios fáciles y económicos de comunicación. La estación Villa Luro y la gran avenida Rivadavia adoquinada y con doble vía de tranvía, distan una cuadra contando también con el impulso notable que debe proporcionar el subterráneo y los trenes eléctricos del Oeste, los que una vez inaugurados pueden ser motivo de cuadruplicar el valor de la tierra. Sin base, á tanto la vara cuadrada pagadero 1|4 parte al contado y el resto en tres cuotas á 6, 12 y 18 meses de plazo sin interés con pagarés hipotecarios.

EL DOMINGO 10 de Diciembre á las 4.30, en los terrenos. Seña 5 o|o. Comisión 2 o|o. Planos, Corrientes 531.—Leoni y Beretta.

MAGALLANES 804 al 830, esquina Isabel la Católica y á sólo 50 varas de la gran avenida Montes de Oca, gran grupo de casas para renta que lo forman cuatro de bajos y cuatro de altos; todas con frente á las dos calles. Edificación nueva de material, instalación interna de cloacas, teniendo todo el frente sin edificar, lo que se presta para con poco dinero ampliar su construcción, aumentando notablemente la renta que produce, que actualmente es de 400 $ mensuales. La ubicación de esta notable propiedad en el barrio fabril del Sur hace que allí las casas se alquilen con gran facilidad. Base de venta, 35.000 $. Seña, 8 por ciento. Comisión, 2 por ciento. Títulos perfectos.

EL DOMINGO 10 de Diciembre, á las 5 de la tarde, sobre las mismas. Mayores informes, Corrientes 531.—Leoni y Beretta.

Garantimos ser los terrenos más altos del Oeste

A 4 cuadras al Sur de Rivadavia y 4 cuadras de Ciudadela.

Para Chalets y Casas Quintas

Parte de la quinta del doctor Rebasa.

12 MANZANAS EN 64 QUINTAS
SIN BASE - EN 60 MESES
El Domingo 17 de Diciembre

Tren gratis del Once, á la 1.30, parando en Flores y Floresta.

LEONI & BERETTA.

S. A. CREMONA

Segundo gran éxito obtenido en el remate de

"VILLA CONSTRUCTORA"

(SAN JUSTO)

Obteniéndose desde $ 5.75 á $ 13 la mensualidad, pagadero en 100 mensualidades.

Compradores: señores Vicente Garbera (15 lotes), E. A. Roses (24 lotes), H. Iseck (17 lotes), J. García, (10 lotes), A. Huberman (10 lotes), I. J. Vanosi (6 lotes), B. Gómez (5 lotes), L. Lavañe (6 lotes), J. Antonino, C. Arroyo, A. Ortega, R. Gil, J. Beltro, A. Pizzolo, J. Tembró, J. Saiz, T. Pedacreza, R. Perbiletto, N. Berdina, J. Coscarelli, J. Bergio, M. Reyes, R. D. Larroca, J. Villar J. Guindol, J. Frunzzi, J. Vásquez, B. Viñas, S. Calderón, L. Prezzi, M. Aguirre, H. Mato, D. Martínez, J. Lamelo y 37 compradores más.

Suma total de lo vendido en VILLA CONSTRUCTORA	$ 242.400
y en la venta particular de terrenos en Versalles (quinta Sambrusetti), efectuada en la semana anterior. .	$ 127.200
	$ 369.600

NOTA—Sigue la venta particular de VILLA CONSTRUCTORA y también la de 22 lotes que quedan en Versalles.

CANGALLO 3400 ESQUINA Bustamante 265 al 291, frentes N. y O. Casa de negocio y de familia. Base 28.000 pesos.

EL DOMINGO 17 de Diciembre á las 4. Mide 10.79 varas á Cangallo por 46 á Bustamante. Próximamente detalles. v8

SEIS LOTES IDEALES EN Wilde, F. C. S. entre Barracas y Bernal, frente á la avenida Mitre, con doble vía de eléctrico á Quilmes, esquina á José Mármol, lo único disponible, cada uno de 10 varas por 40. Base 2 pesos v. c.

EL DOMINGO 10 de Diciembre á las 4.30. Escrituras ante Wright y Gamboa. Seña 8 por ciento. Comisión 2 o|o. Planos, San Martín 56. d3

CENTRAL — LOTE EN LAnús, calle Mitre al lado del 880 entre Oncativo y Salta, á 7 cuadras de la estación del tren y 3 del tranvía, con luz y en medio de edificación moderna. Mide 10 varas por 37. Base $ 3 v. c. 1|3 al contado y 1|2 á 6 meses, sin interés.

EL DOMINGO 10 de Diciembre á las 2.30 Es el lote 10, manzana 11. Seña 8 o|o. Comisión 2 o|o. Datos, San Martín 56.—S. A. Cremona. d3

Gondra y Schwarz

EN ADROGUE — En el Parque Mariano Demaría, un chalet, una casa y 12 espléndidos lotes de terreno situados en la calle Norther y camino real á Lomas de Zamora, á 3 cuadras justas al Oeste de la estación, en el paraje más alto, más saludable y de mayor porvenir debido á que están rodeados de una gran cantidad de chalets modernos y además por estar situados entre la estación del ferrocarril y el camino real á Lomas de Zamora, que es en los pueblos del Sur lo que la Avenida Santa Fe en los del Norte. Los terrenos tienen una superficie que varía entre 305.80 y 947.88 varas cuadradas y todos tienen frente al camino real á Lomas de Zamora, por donde muy en breve pasará el tranvía número 102 de la compañía de Tranvías Eléctricos del Sud. La luz eléctrica y las aguas corrientes á una cuadra de los terrenos en venta. El chalet tiene el frente á la calle Norther y consta de 3 habitaciones, dos piezas, chicas, galpón, dos gallineros, plantas de adorno y árboles frutales, superficie 1.427.39 varas cuadradas, la casa con frente á la misma calle y una superficie de 829.73 v. c. consta de dos habitaciones, cuarto de baño, w. c., pozo semisurgente y gallinero. Base, $ 1 la vara cuadrada para los lotes y $ 4 para los lotes edificados, pagaderos en 48 mensualidades, sin interés.

EL DOMINGO 10 de Diciembre, á las 4 de la tarde, sobre los mismos. Condiciones de pago: tres mensualidades al entregar la libreta y las 45 restantes del 1 al 10 de cada mes en nuestro escritorio. Los títulos definitivos se otorgarán por ante la escribanía de los señores Bigliano y Abadie, calle Rivadavia 813, una vez abonadas quince mensualidades. Posesión inmediata. Títulos perfectos. Seña, tres mensualidades. Comisión, 2 por ciento. Planos é informes, á nuestro escritorio, calle Florida 73.—Gondra y Schwarz. d1

F. P. Bollini & Cía.

Bolivar 120

SEMANALES — LOS MARTES Y SABADOS: plantas; los JUEVES, muebles; los VIERNES, mercaderías varias; á las 3 p. m. perm.

DEFENSA 984, 986 y 990, EN pleno centro. Gran propiedad de 3 pisos para gran renta, edificio moderno y en un barrio de gran emporio comercial y de familias; su terreno se compone de 9 varas de frente por 27 de fondo; produce $ 800 de renta mensuales. Base de venta, pesos 70.000. Título perfecto. Orden terminante de vender, debiendo ausentarse su dueño por razones de enfermedad. El edificio moderno, construído con materiales de primer orden, está distribuído en la forma siguiente: número 984, zaguán de entrada para los dos pisos, es de mosaico con zócalo de mayólica, y escalera de mármol, hasta el segundo piso, con galería de vitraux, cada piso consta de 5 espaciosas habitaciones; el comedor con zócalo de nogal macizo, cuarto de baño con todos sus accesorios, cocina con instalación de gas, 2 piezas para servicio, w. c. luz eléctrica en toda la casa, celosías de hierro, aparejo de hierro firme en la azotea para subir muebles, depósito para 2.500 litros de agua. Los números 986 y 990, están ocupados por dos negocios; hay que visitarlas para convencerse que es un gran negocio.

EL LUNES 11 de Diciembre, á las 4 p. m., la remataremos en nuestra casa, Bolivar 120. Seña 8 o|o. Comisión 2 o|o.—Nota: Puede visitarse el segundo piso todos los días, de 11 á 4. Las escrituras deberán ser otorgadas por ante el escribano señor Julián Aranda. Informes á nuestra casa, Bolivar 120.—F. P. Bollini y Cía.

Larguia y Ceruzzi

1071—Santa Fe—1071

REMATE

(Por cuenta y orden del Banco Provincial de Santa Fe, casa Rosario)

CAMPOS EN SANTA FE A GRANDES PLAZOS

Condiciones de pago:
20 por ciento al contado, 20 por ciento á 12 meses, 20 por ciento á 21 meses, 20 por ciento á 27 meses y 20 por ciento á 36 meses con pagarés hipotecarios y 6 por ciento de interés anual.

Las escrituras se otorgarán, por ante el escribano de esta ciudad, señor Alberto Junquet y se firmarán dentro del término de 30 días, á contar desde la fecha del remate. Si dentro de este término no fuera firmada por el comprador la escritura, previo aviso del Banco, podrá éste rescindir la venta, con la pérdida de la seña depositada, si así lo creyera conveniente.

Los títulos de propiedad se encuentran en el Banco, á disposición de los interesados, para ser revisados. La comisión del 3 por ciento á los martilleros, será por cuenta de los compradores. 5 por ciento de seña en el acto del remate, que se deducirá de la cuota al contado. Los gastos del remate serán por cuenta de los compradores y se dividirán proporcionalmente á las superficies.

El importe se publicará con ocho días de anticipación.

93.175 HECTAREAS

En 10 lotes de riquísimos campos al Norte de la provincia de Santa Fe, departamento 9 de Julio. Ubicados dentro de una zona, de cuyo porvenir brillante é inmediato, está fuera de toda duda.

Terreno muy bueno para ganadería, en su mayor parte especial para agricultura. Con algunas isletas de valiosos montes vírgenes. Suelo feraz, de tierra vegetal, adaptable á todo cultivo y especialmente á la alfalfa, lino y maíz, con abundantes y variados pastos naturales y con buenas aguas de 3 á 10 metros de profundidad. Rodeados de importantes establecimientos ganaderos, que dan valor y prestigio á la región, próximos á las estaciones Fortín Tostado, Inca y Banderas, del F. C. C. N.

El trazado del ramal de Ceres á Paralelo 28, del F. C. C. A., atraviesa el campo. Linda al Norte con los señores Ambrosetti y A. L. Agrelo; al Sur, con la estancia La Angelita, de la sociedad Crédito Territorial de Santa Fe; al Este, con Pedro Virasoro, Antonio Pini y Ambrosetti hermanos; y al Oeste con la provincia de Santiago del Estero y los señores Nikleson y José Forn. Campos recientemente medidos y amojonados por el agrimensor Pedro Virasoro, quien dará en el terreno la posesión á los señores compradores. Mensura judicial aprobada.

EL MIERCOLES 20 de Diciembre, á las 3 de la tarde, en la casa del Banco Provincial de Santa Fe, Rosario, calle Santa Fe esquina San Martín, se procederá al remate de las 93.175 hectáreas, divididas en 10 lotes, partiendo de la ínfima base de $ 17 la hectárea, por los siguientes martilleros:
Isaac Mendieta
Larguía y Ceruzzi.
Alfredo Rouillon

A LAS 3 p. m.—Por el martillero Isaac Mendieta, los lotes números 4 y 5 del plano oficial del remate.

El lote número 4, compuesto de 11.053 hectáreas, 94 áreas y 16 centiáreas y lote número 5 de 12.110 hectáreas, 60 áreas y 48 centiáreas.

Acto continuo por los martilleros Larguía y Ceruzzi.

Los lotes números 1, 2, 3, 6, 9 y 10, compuestos el número 1, de 11.321 hectáreas, 52 áreas y 50 centiáreas, el lote núm. 2, de 7.979 hectáreas, el número 3, de 6.904 hectáreas, 64 áreas, el número 6, de 6.347 hectáreas, 65 áreas 50 centiáreas, el número 9 de 5.461 hectáreas y el número 10, de 6.460 hectáreas.

Seguidamente por el martillero Alfredo J. Rouillon.

Los lotes números 7 y 8, compuesto el lote número 7 de 13.004 hectáreas, 16 áreas 36 centiáreas y el lote número 8 de 12.573 hectáreas.

Por planos é informes, ocurrir al Banco Provincial de Santa Fe, del Rosario y á los martilleros cuyas direcciones son las siguientes: Isaac Mendieta, calle Sarmiento número 873; Larguía y Ceruzzi, calle Santa Fe 1071 y Alfredo J. Rouillon, calle Santa Fe 950, Rosario. d3

Emilio E. Raffo

EN URQUIZA — UNA ESquina superior, Guanacache y Andonaegui, 10 por 33.75 metros, ó sea 436.86 v. c. Con adoquinado pago y tranvía al frente y á 100 metros del andén de la estación. La ubicación de este terreno, unida á la cantidad de vías de comunicación que lo unen al centro de la capital, con gas y aguas corrientes, forman un conjunto de ventajas que será difícil encontrar en otro. Sin base, al contado, para vender.

EL 8 de Diciembre (fiesta) á las 5 p. m. allí mismo. Escrituras en la oficina del señor Miguel Vadell. Títulos perfectos. Seña 8 o|o. Comisión 2 o|o. Informes, Chacabuco 75.—Emilio E. Raffo. d1

Eduardo C. Stoppani

EN VILLA DEL PARQUE— Amplio terreno á 20 varas de la estación. Calle Pedro Lozano entre Intendente Güiraldes y Cuenca. Mide 10x55 varas. Sin base. 1|2 al contado y el resto á 6, 12, 18 y 24 meses, sin interés. Después detalles. Planos é informes, 25 de Mayo 42 ó Tinogasta 3621.

EL DOMINGO 17 de Diciembre á las 5. v9

CASA en 120 MESES, EN LO más pintoresco y mejor ubicado de Villa del Parque. Calle Atalaya 2659 entre Nogoyá y Baigorria. Mide 10x55 varas. Sin base á tanto la mensualidad. Después detalles. Informes, 25 de Mayo 42 ó Tinogasta 3621.

EL DOMINGO 17 de Diciembre á las 5 1|2. v9

EN 120 MESES, PROPIEDAD flamante, á un paso de la estación Villa del Parque. Calle Concordia 3344 entre Simbrón é Intendente Güiraldes. Mide 10 por 31 varas. Sin base, á tanto la mensualidad. Después detalles. Informes, 25 de Mayo 42 ó Tinogasta 3621.

EL DOMINGO 17 de Diciembre á las 5 1|2. v9

EN VILLA DEL PARQUE, A 30 varas de la estación, la reserva más codiciada de los terrenos de la sucesión de don Luis Capurro, formada por 33 soberbios terrenos que se venderán en 40 mensualidades. Sin interés. Dan frente á calles de importancia como Tinogasta, Pedro Lozano, Nazarre, Llavallol y Atalaya y salen á la venta sin base, á tanto la vara cuadrada y con orden terminante de liquidar á cualquier precio. Villa del Parque, con más de 100 trenes diarios, reune todos los atractivos que pueden pedirse y se destaca entre los núcleos de población, que han surgido hasta la fecha, por sus tierras altas, llenas de vida, con una población vigorosa y donde todo el mundo, desea adquirir un palmo de tierra, convencido de los resultados brillantes, que reporta la solución anhelada por todos. Estos 33 hermosos lotes de terreno, ubicados donde abundan los exponentes de multiplicación y rodeados de hermosas casas-quintas y suntuosos chalets, están situados pues, en el punto más central y atrayente de esta localidad moderna y elegante, donde abundan amplias calles y hermosas avenidas. El tranvía eléctrico, proyectado desde Flores hasta Villa del Parque pasará también á 1 cuadra de estos terrenos, y esto además de establecer una influencia decisiva en el mayor desarrollo de esta villa, beneficiándola con todas las comodidades que la implantación de esta línea, trae consigo, hará que la propiedad, adquiera una evolución rápida y el capital invertido se verá aumentado con exceso en un brevísimo tiempo. Si á todo esto, agregamos las condiciones amplias y liberales, con que salen á la venta, podemos asegurar, sin temor á equivocarnos, que el negocio será brillante. Condiciones de pago: En 40 mensualidades sin interés, abonando 3 mensualidades en el acto de la venta, más el 2 o|o de comisión y 3 mensualidades á los quince días. Las siguientes mensualidades se abonarán del 1o. al 10 de cada mes en mi escritorio, 25 de Mayo 42, empezando en Enero. Escrituras definitivas enseguida de la venta, ante el escribano Zurrueta. Descuento 10 o|o abonando al contado. Posesión inmediata. Lotes amojonados y todos alambrados en sus frentes. Esquinas libres de ochava. Tren gratis de Retiro (nueva) á las 2.20 y de Palermo á las 2.30 p. m. Pidan planos, informes y boletos á mi escritorio central, 25 de Mayo 42. U. T. 4115 Av. ó sucursal Villa del Parque, Tinogasta 3621, personalmente, por carta ó teléfono y en cualquier almacén de la localidad.

EL DOMINGO 17 de Diciembre á las 3, sobre los mismos. v9

EN VILLA DEL PARQUE, 3 terrenos á un paso de la estación, Calle Llavallol entre Tinogasta y Pedro Lozano. Miden 10x36.51 varas. Sin base. Después detalles. Planos é informes, 25 de Mayo 42 ó Tinogasta 3621.

EL DOMINGO 17 de Diciembre á las 3. v9

Rodolfo G. Delgrosso

HORNO DE LADRILLOS con 4 pisaderos. En Vicente López, bulevar Circunvalación esquina Avenida del Tejar. En explotación. Por disolución de sociedad.

EL DOMINGO 10 de Diciembre á las 4 p. m. Remataré todas las existencias: carros, caballos, noria, 500.000 ladrillos, contrato de arrendamiento, galpones, chapas de cinc, tapas, etc. Se aceptan ofertas en globo hasta el día antes del remate. Comisión 10 o|o á cargo del comprador. Datos Bella Vista 624. d3

Arturo Barros y Cía.

12 LOTES EN FLORESTA— Forman parte de la manzana comprendida entre las avenidas Olivera y Provincias Unidas y las calles Medina, Santiago Carreras y Caseros. Ubicación importante, á 2 cuadras de Rivadavia, con tranvías al frente por Olivera y Provincias Unidas y con adoquinado pago por ésta. En el radio del subterráneo. Las dimensiones de los lotes varían entre 300 y 400 varas cuadradas con inclusión de una gran fracción de 1.861 varas con salida á Provincias Unidas, apta para un establecimiento industrial, fábrica, garage ú otra aplicación análoga. Base $ 0.50 la vara cuadrada, pagadera la mitad al 21 de Julio de 1912 y la otra mitad al 21 de Julio de 1913. El excedente mitad al contado y mitad al 21 de Diciembre de 1912, siendo todos los plazos con hipoteca al 7 por ciento. Escrituras por la escribanía del señor Pedro E. Zanit, Avenida de Mayo 945.
EL DOMINGO 10 de Diciembre, á las 3 de la tarde, en los mismos terrenos. Títulos perfectos. Seña 5 por ciento. Comisión 2 por ciento. Informes y planos, San Martín 50.—Arturo Barros y Cía. d3

En Mira Mar
v5

EN MIRAMAR — DOS MANZANAS de terreno. La mitad de la chacra 53, manzana A. y B. cada una compuesta de 12.100 varas cuadradas y cerca del límite de la planta urbana, entre la avenida Pueyrredón y la avenida de la estación del F. C. Sud. Es un negocio de oportunidad y una ubicación de perspectivas inmejorables. En dos lotes con opción. Base 50 centavos la vara cuadrada. Mitad al contado y mitad á un año con hipoteca al 7 o|o. Escrituras por la oficina del señor Francisco Argerich, calle Rivadavia 620.
EL JUEVES 7 de Diciembre á las 2 p. m. en nuestro salón. Títulos perfectos. Seña 5 o|o. Comisión 2 o|o. Planos é informes, San Martín 50.—Arturo Barros y Cía. d3

En MONTE GRANDE
v5

EN MONTE GRANDE —EN 60 mensualidades. Terrenos centrales, rodeados de edificación. Calle Miguel Azcuénaga esquina Banfield. A 4 cuadras de la estación en un paraje alto, con las perspectivas más favorables dado el próspero desarrollo de Monte Grande. Son 6 lotes comprendida la esquina, con superficies de 261 á 461 varas cuadradas. Base 8 pesos la mensualidad. Tres mensualidades de seña en el remate y 3 al recibir cada comprador la libreta respectiva. Escrituras definitivas por la escribanía del señor Julián Moreno, una vez pagadas 12 cuotas.
EL JUEVES 7 de Diciembre á las 3 p. m. en nuestro salón. Comisión 2 o|o. Títulos perfectos. Planos é informes, San Martín 50.—Arturo Barros y Cía. d3

MAR DEL PLATA
v5

PUERTO DE MAR DEL PLATA. 2.500 varas en un lote. En la manzana J de la chacra 250, parte Sur y Este, con 50 varas por cada costado. En una ubicación próxima al Golf y al puerto y por lo tanto con todas las perspectivas de valorización que ofrece ese radio. Sin base, á tanto la vara cuadrada al contado.
EL JUEVES 7 de Diciembre á las 3 p. m. en nuestro salón. Títulos perfectos. Seña 5 o|o. Comisión 2 o|o. Informes, San Martín 50.—Arturo Barros y Cía. d3

VILLA DEVOTO
v5

ESQUINA EN VILLA DEVOTO. Calle Nogoyá y Mercedes, con frente al SE. y NO. Mide 30 varas á la primera por 40.40 varas á la segunda ó sean 1.212 varas cuadradas. A pocas cuadras de la estación, en barrio que surge y se valoriza. Liquidación sin base, al contado.
EL JUEVES 7 de Diciembre á las 3 p. m. en nuestro salón. Títulos perfectos. Seña 5 o|o. Comisión 2 o|o. Informes, San Martín 50.—Arturo Barros y Cía. d3

En BAHIA BLANCA
v5

EN BAHIA BLANCA — UNA manzana de 9.120 varas cuadradas, designada con la letra S. de la chacra 81. Mide 67.50 varas por 135. Paraje alto, rodeado de edificación y ubicado entre las líneas de los ferrocarriles N. Oeste y Pacífico, muy cerca de donde esta última empresa levantará el gran edificio de su nueva estación. El tranvía eléctrico hasta la cárcel provincial correrá también á poca distancia y además dan idea del movimiento comercial de esos alrededores, los grandes establecimientos, molinos, mercados Victoria, etc., que allí existen. Linda con las manzanas M. y T. de la misma chacra, con A. Prenesato y con la chacra 59. Orden de liquidación, sin base, á tanto la vara cuadrada.
EL JUEVES 7 de Diciembre á las 3 p. m. en nuestro salón. Títulos perfectos. Seña 5 o|o. Comisión 2 o|o. Informes, San Martín 50.—Arturo Barros y Cía. d3

ESPLENDIDA CASA
v5

CASA-QUINTA en BELGRANO. Núñez 2556 al 86, entre General Paz y Amenábar. Amplia propiedad de construcción sólida y elegante, con jardín, frutales, quinta, cochera y cuanto detalle requieren las viviendas de esta especie para que sean atrayentes y confortables. El edificio está situado en el centro del terreno con sus cuatro frentes de imitación piedra y consta de sala, comedor, escritorio, pieza de billar, 3 dormitorios, baño, cocina y servicio en altos. Buena verja de hierro al frente, entrada para vehículos, molino con cañerías en toda la casa y demás dependencias, todo bien tenido. Calle adoquinada, á 1 y 1|2 cuadras de Cabildo y barrio de muy buena edificación. El adoquinado es reciente y el pago es á cargo del comprador. El terreno mide 20 varas de frente por 50 de fondo. Ad corpus. Base, pesos 22.000, que reconoce en hipoteca á vencer en Marzo 31 de 1918 al 8 por ciento. El excedente, mitad al contado y mitad á un año, con hipoteca al mismo interés.
EL DOMINGO 10 de Diciembre, á las 4 p. m., en la misma propiedad. Títulos perfectos. Seña 8 por ciento. Comisión 2 por ciento. Planos é informes, San Martín 50.—Arturo Barros y Cía. d3

CHILE 531, TERRENO CENTRAL en la ubicación más importante del Sur. A pocas cuadras de la plaza de Mayo, de la Avenida, de la aduana nueva y de todo ese núcleo de población comercial que comprende los Bancos, el puerto y las grandes casas importadoras y exportadoras. Las dimensiones de más mérito y de más aplicación. 16.93 varas de frente por 30.86 en un costado, 29.80 en el otro y 16 en el contrafrente, ó sea una superficie de 488.59 varas cuadradas. Base, pesos 55.000, con deducción de una hipoteca de 33.500 pesos á un año de plazo, al 8 o|o con la que cargará el comprador.
EL DOMINGO 10 de Diciembre, á las 3 p. m., en la misma propiedad. Títulos perfectos. Seña 5 por ciento. Comisión 2 por ciento. Informes, San Martín 50.—Arturo Barros y Cía. d3

EN FLORES
v5

TRES LINDAS CASAS. — entre las avenidas Provincias Unidas y Olivera. Sobre tranvías, en barrio bien edificado y muy cerca de Rivadavia. Como sigue: Provincias Unidas 4580, de 10 varas por 31.45. Ad corpus. Consta de 3 habitaciones, galería, cocina, jardín, etc. Moreto 428, al lado de P. Unidas. Mide 11.55 varas de frente por 22.71. Ad corpus. Consta de sala, comedor, 2 dormitorios, galería, cocina, zaguán, lindo frente, etc. Medina 416, en la esquina con las calles Celada y S. Carreras. Mide 10 varas de frente por 24.85. Ad corpus. Consta de sala, 2 dormitorios, cocina, baño, galería, jardín, molino, frente imitación piedra, etc. Base, 10.000 pesos cada una. Todas son de muy buen aspecto y bien construidas.
EL DOMINGO 10 de Diciembre, á las 3.30 p. m., en las mismas, después de la venta de los terrenos de la quinta de Olivera. Títulos perfectos. Seña 5 por ciento. Comisión 2 por ciento. Informes, San Martín 50.—Arturo Barros y Cía. d3

Rivadavia
v5

RIVADAVIA Y MOCORETA
Lindo terreno, al lado de la esquina. A la altura del 4000. En un paraje alto, muy pintoresco con las perspectivas del subterráneo y del mejoramiento constante de Rivadavia. Reune todas las condiciones para levantar en él un lindo hotelito. Linda con el palacio que ocupó la Escuela Naval. Mide 16 varas de frente al Oeste por 12.73 en un costado, 18.96 en el otro y 16.10 en el contrafrente, ó sean 188.96 v. c. Base, 7.000 pesos. Mitad al contado y mitad á un año, con hipoteca al 7 por ciento.
EL DOMINGO 10 de Diciembre, á las 4.30 p. m. en el mismo. Título perfecto. Seña 8 por ciento. Comisión 2 por ciento. Informes, San Martín 50.—Arturo Barros y Cía. d3

EN SAAVEDRA
v5

EN BELGRANO—5 ESPLENDIDOS terrenos ubicados en el paraje más alto y pintoresco de este progresista barrio. Calle Ruiz Huidobro y Rupert, á poca distancia del Parque de Saavedra y á 4 cuadras de la avenida Cabildo. Sin base, á 5 años de plazo, una tercera parte al contado y el resto á 5 años, 7 por ciento por trimestre adelantado. Título perfecto á disposición de los interesados.
EL DOMINGO 10 de Diciembre, á las 3.30 p. m., en los mismos terrenos. Seña 5 por ciento. Comisión 2 por ciento. Planos é informes, San Martín 50.—Arturo Barros y Cía. d3

Brizzolese, Solari y Cía.

EN VILLA URQUIZA — El DOMINGO 10 de Diciembre: Dos casas y un lote de terreno. Casa Mendoza 4377, 10 varas por 58.80 con frutales, comedor, 3 piezas, 1 de servicio, cuarto de baño, cocina, w. c. Base 5.500 $. Mendoza 4367, 10 varas por 49.30, con la misma edificación que la anterior. Base 5.000 $. El lote de terreno de 10 varas por 49.40, base 8 $ vara cuadrada. Mitad á plazo y mitad al contado. En estas ventas exigiremos el 5 o|o á cuenta de precio y el 2 o|o de comisión. Escritura por el escribano David P. Rocca, Bolívar 171.—Brizzolese, Solari y Cía., escritorio Montevideo 203. v9

Juan Carlos Naón y Cía

Socios: Juan C. Naón y Manuel J. Bustillo, 427 San Martín 427

REMATES SEMANALES — De muebles, los días MIERCOLES á las 8 de la noche, en nuestro local San Martín 427. Sección propiedades: Venta permanente de casas, campos y terrenos, en venta particular y en remate. nperm.

CAMPO EN RIO NEGRO — 9.940 hectáreas, 92 áreas en block, lote 15, fracción C. sección XI del territorio del Río Negro, campo alto y apto para la agricultura y ganadería, perfectamente alambrado con seis hilos lisos y un alambre de púa y dividido en dos potreros de 4.970 hectáreas cada uno con dos molinos Samson con tanques de 106.000 litros y sus bebederos, tiene una casa de madera de dos piezas de 6 por 4 con techo de hierro, galpón de madera para esquilar con su techo de cinc. Hay dos líneas de ferrocarriles concedidas una de ellas que va de Río Colorado á Conesa y Puerto San Antonio, pasando próxima al campo, y la otra que saliendo de Choele-Choel va á la bahía de San Blas, pasando por el campo, además por el medio del campo la Galera que va á la estación Río Colorado, Conesa y Puerto San Antonio y la otra que pasa por uno de sus costados, saliendo de la estación Juan de Garay á Conesa, tiene una laguna de agua dulce conocida por el nombre de La Colorada. Reconoce un contrato de arrendamiento que vence el 1o. de Enero de 1914 á razón de $ 9.500 anuales, pagaderos por semestres adelantados el que deberá respetar el comprador. Para revisar el campo puede irse por la estación Juan de Garay próxima al establecimiento está la casa de negocio del señor Márques el que facilitará los medios para efectuar la visita. Base 13 pesos la hectárea pagadero 1|3 parte del precio al contado, 1|3 parte á un año y una 1|3 parte á dos años con garantía hipotecaria á interés del 7 o|o anual pagadero por semestres anticipados. Títulos perfectos. Escrituras por ante la oficina del señor [illegible]
EL JUEVES 7 de Diciembre á las 4 p. m. en nuestra casa San Martín 427. Seña 5 o|o. Comisión 3 o|o. Planos y más datos á Juan Carlos Naón y Cía. n8

EN VILLA URQUIZA — Olazábal entre Ceretti y Burela, 3 lotes de terreno de 10 varas de frente por 63 varas de fondo cada uno, es el punto más alto de esa progresista localidad á 400 metros de la estación y á una cuadra de la avenida de los Constituyentes. Base $ 6 la v. c. pagadero 1|2 al contado y 1|2 á un año de plazo con 6 o|o de interés anual y garantía hipotecaria.
EL DOMINGO 10 de Diciembre á las 3.30 p. m. sobre los mismos terrenos. Títulos perfectos. Seña 5 o|o. Comisión 3 o|o. Planos y demás datos á nuestra casa, San Martín 427.— Juan Carlos Naón y Cía. d3

MUEBLES — RICO PIANO Neumann, juegos de dormitorios de nogal, Luis XV, otro id de cedro; juegos de comedor de roble macizo, otros id de nogal, roperos, guardarropas de nogal y de cedro, bibliotecas, papeleras, escritorios de cedro y de nogal, otros de roble con cortina, camas de bronce, sofá de roble para vestíbulo, mesas, espejos, juegos de sala, sillas, juegos escritorio, mesitas, arañas, alfombras cuadros, plantas, objetos varios y una infinidad de muebles sueltos que se hallan en exposición.
EL MIERCOLES 6 Diciembre, á las 8 de la noche, en nuestro salón de ventas, San Martín 427. Seña 20 o|o. Comisión 10 o|o.—J. C. Naón y Cía. d3

JUDICIAL — JOYERIA Y relojería. Gran remate de todas las mercaderías é instalaciones de la joyería y relojería sita en la calle San Martín 280, pertenecientes al concurso de don Julio Barredo y por orden de los síndicos liquidadores de este concurso, señores: doctor Luis E. Daneri y Pablo M. Taquini. El expediente tramita ante el juzgado del doctor Juan B. Estrada, secretaría del doctor R. Victorica, donde los interesados podrán revisar el inventario de las mercaderías.
EL LUNES 11 y MARTES 12 de Diciembre, á las 2 p. m. y días subsiguientes, hasta terminar, en el local San Martín 280. En exposición desde el sábado 9, de 10 á 12 a. m. y de 2 á 7 p. m. Seña 20 por ciento. Comisión 2 por ciento. Solicitan catálogos.—J. C. Naón y Cía. v12

Mariano Salabert & Cía.

Socios: M. Salabert y A. Fernández

VICTORIA 540 — REMATES semanales todos los MARTES y VIERNES á las 2 de la tarde, de muebles y mercaderías. perm.

200 CHACRAS, SALDO DE las colonias Humberto, San Carlos, San Ignacio y Progreso, con sus villas, cuyos solares que quedan disponibles, se distribuirán entre los nuevos compradores. Estas colonias lindando entre sí, son separadas por amplias carreteras de 50 metros de ancho y cuentan ya con más de 500 diferentes propietarios. Cada chacra se compone de 25 hectáreas, ó sean 33 manzanas de 10.000 varas cada manzana, con bosques de ricas maderas duras, tierras fertilísimas para toda clase de cultivos y especialmente para viñedos. El principio de estas colonias dista 30 cuadras de la estación Chilecito del F. C. A. del N., lindando por el Norte con el pueblo Antinaco, al Sur con Chilecito, al Este parte del valle de San Carlos que la separa de Velazco y al Oeste con el camino carretero de Chilecito á Famatina y del F. C. á Copacabana, aprobado por el superior gobierno de la Nación. Todo comprador tiene derecho á un solar de 1|4 de manzana en las villas, por cada chacra que adquiera, el que se les adjudicará completamente gratis. El remate tendrá lugar
En los días MIERCOLES 13 y JUEVES 14 de Diciembre, á las 8.30 p. m., en nuestra casa, Victoria 540, con la insignificante base de $ 5 mensuales por cada chacra de 25 hectáreas ó sean 33 manzanas de 10.000 varas cada manzana, á pagar en 60 mensualidades. Pidan planos bien detallados. v14

BAR
vidic.

RECONQUISTA 44 y 46 — (frente al Banco de la Nación). Todas las existencias y lujosas instalaciones del negocio por tener que desalojar la casa, consistentes en licores variados de la mejor calidad, grandiosas vitrinas y escaparates con espejos Saint Gobain, biselados, guarnecidos de espléndidos tallados en caoba, mostrador moldeado en caoba y tableros de ónix rosa, con sus grandes rebordes de bronce, zócalos con espejos, haciendo juego y rodeando el salón, mesitas, sillas, cristalería, vajilla, artefactos de luz. Todo del más exquisito gusto y completo como para reinstalarlo con todo confort, en el barrio de mayores exigencias. Se oyen ofertas particulares por el conjunto, hasta la víspera del remate ó se rematará detallado.
EL LUNES 4 de Diciembre, á las 2 de la tarde, en la calle Reconquista 44 y 46. —M. Salabert y Cía. n28

Domingo F. Taladriz

JUDICIAL — SASTRERIA, confecciones y artículos para hombre, calle Rivera 701.
EL JUEVES 7 de Diciembre á la 1 p. m. remataré las existencias de este negocio, por orden del síndico liquidador del concurso formado á los señores Jiménez y Cía, cuyo expediente tramita por el juzgado del doctor Juan B. Estrada, secretaría doctor Contil Paz. Seña á satisfacción y 10 o|o de comisión á cargo del comprador. Por más datos á mi escritorio, Corrientes 612.—D. F. Taladriz. n30

Guillermo Gowland y Cía.

CAMPOS

EN LA MAGDALENA—Campo flor. A plazos, con 20.000 pesos en bonos hipotecarios del Banco de la Provincia de Buenos Aires, 788 hectáreas, 28 áreas y 48 centiáreas de riquísimo campo, todo apto, especial para invernada, con poblaciones, jagüeles y aguada permanente, alambrado, á dos leguas al Sur de la estación Vieytes, conocido por de Wenceslao Molina, actualmente ocupado hasta fin del corriente año por don Juan Sambucetti. Base $ 135 moneda nacional la hectárea.
EL MIERCOLES 6 de Diciembre, á las 3 p. m. remataremos en nuestra casa 361 Bolívar 361. Es éste valioso campo, que se adapta para explotarlo, como invernada, cabaña, tambo, etc. por las ventajas que ofrece su proximidad á la capital. Condiciones de pago: Mitad al contado y mitad á un año de plazo, con 7 por ciento de interés, cargando el comprador con la hipoteca. Posesión inmediata. Títulos perfectos. Las escrituras por ante el escribano señor Andrés L. Berutti. Seña 5 por ciento. Comisión 2 por ciento. Planos é informes á nuestra casa, 361 Bolívar 361.—Guillermo Gowland y Cía. v24

MERCADERIAS

REMATES SEMANALES — Los MIERCOLES Y VIERNES: Comestibles, bebidas, ferretería, tienda, artículos rurales, etc. A la 1 p. m., en nuestra casa, 361 BOLIVAR 361. Se adelanta dinero. perm.

RELOJES DE PARED ¡AVERIAS! 48 relojes de pared. En nuestra casa 361 Bolívar 361.
EL MIERCOLES 6 de Diciembre á las 2.30 p. m., remataremos en lotes, por orden de los señores Kelly, Browne y Cía., por cuenta de quien corresponda y con intervención del señor F. H. Chevalier Boutell, agente del Lloyd's Inglés. Seña 30 por ciento.—Guillermo Gowland y Cía. d3

BACALAO! 80 CAJONES BACALAO. En nuestra casa 361 Bolívar 361.
EL MIERCOLES 6 de Diciembre, á las 2.30 p. m., se rematarán en lotes, por cuenta de una casa introductora. Seña 30 por ciento.—Guillermo Gowland y Cía. d3

HELADERAS! 32 HELADERAS de varios tamaños. En nuestra casa 361 Bolívar 361.
EL MIERCOLES 6 de Diciembre, á las 2 p. m., se rematarán en lotes. Seña 30 por ciento.—Guillermo Gowland y Cía. d3

CHAPAS CANALETA! 3250 chapas de hierro galvanizado de canaleta de 6 á 10 pies. En nuestra casa 361 Bolívar 361.
EL MIERCOLES 6 de Diciembre, á las 2 p. m., se rematarán en lotes. Seña 30 por ciento.—Guillermo Gowland y Cía. d3

BEBIDAS — 250 CAJONES champagne importado, 120 c. Jerez y 6 Oporto, 100 c. whisky Old Smugler, 80 c. Marsala, 90 c. vermouth, 200 cajones cognac, ruhm y bitter, 40 c. licor. En nuestra casa 361 Bolívar 361.
EL MIERCOLES 6 de Diciembre á las 2 p. m., se rematarán en lotes, por cuenta de una casa introductora. Seña 30 por ciento.—Guillermo Gowland y Cía. d3

ALAMBRE OVALADO. 950 rollos alambre galvanizado ovalado de 45 kilos, de alta resistencia. En nuestra casa 361 Bolívar 361.
EL MIERCOLES 6 de Diciembre, á las 2.30 p. m., se rematarán en lotes. Seña 30 por ciento.—Guillermo Gowland y Cía. d3

Juan Alvarado

HOY JUDICIAL MUEBLES

JUDICIAL — MUEBLES EN la propiedad, B. Mitre 1929.
HOY LUNES 4 del corriente á las 8 de la noche. — Por mandato del señor juez de comercio de la capital, doctor Ricardo E. Cranwell, en la ejecución seguida por Avelino Cabezas contra Francisco Posse. Detalle: rico piano gran formato, 8 pedales, juego de sala 8 piezas, consola con espejo dorado, vitrina importada, notables cuadros al óleo, 2 bronces, los sembradores por Domenech, ricos jarrones del Japón gran tamaño pedestales dorados, otros de nogal, adornos, bibelots, etc., escritorio norteamericano cilindro, otro ministro, juego de cuero 7 piezas, sillón giratorio, caja de hierro formato grande, útiles, etc., dormitorio Luis XV nogal y roble 7 piezas, dosel, rollo, colchones, máquina coser White forma escritorio, juego de lavatorio metal, alfombras nuevas, sillas fantasía, escritorio nogal para señora, útiles, etc., comedor Renacimiento 8 piezas, espejo, sillas de vaqueta, sofá y sillones id., cristalero, porcelana, cristales, ricos metales, reloj pared, carpeta felpa, cubiertos, cuadros, etc. 2 dormitorios Luis XIV, de 4 piezas completos, otro al laqué, muebles sueltos, sillas, etc. Vestíbulo, juego tonet 10 piezas, percha con espejo, macetones, plantas, farol de zaguán y todo cuanto estará á la vista. Comisión 10 por ciento á cargo del comprador. Exigiremos seña. Visítese. v7

Juan M. Perfumo

CIGARRERIA, LIBRERIA, juguetería y bazar, calle Bolívar 435.
EL LUNES 4 de Diciembre á la 1 de la tarde, remataré lo siguiente: armazones, mostradores, vidrieras, aparatos niquelados para vidrieras, ventiladores, gran cantidad de cigarrillos Vuelta Abajo, 43, Monterrey, Ideales, Centenario, Treinta y Tres, P. B. T., Barriletes, Caras y Caretas, etc., etc., boquillas, cigarreras, tabaco, fósforos Victoria y Estrella, gran surtido de libros, cuadernos, libretas, blocks, tintas, papel, sobres, lápices, lapiceras, plumas, gran variedades de tarjetas postales y de fantasía de Navidad y Año Nuevo, gran surtido de juguetes, muñecas, etc., losas, cristales é infinidad de artículos que no detallo por su gran extensión: en conjunto 8.000 pesos en mercaderías nobles á quemar por cualquier precio. Seña á satisfacción del martillero. Más datos á mi escritorio, Bolívar 1556. d1

C. Bourgeois

JUDICIAL — ALMACEN Y despacho de bebidas, calle Independencia número 4000.
EL SABADO 9 de Diciembre á la 1 p. m. remataré por orden del señor Rafael Ferrone, síndico del concurso formado á don Manuel C. Lavalle, cuyos autos tramitan por el juzgado del doctor Estrada, secretaría del señor Victorica, todas las existencias de este negocio consistentes en bebidas varias, comestibles en general, armazones de cedro, mostrador id, mesas id, gran heladera, mostrador de estaño, caja de hierro, y demás objetos que estarán á la vista el día del remate. La venta se efectuará con la base de 4.000 pesos en conjunto en caso que no hubiera interesados se procederá á la venta al detalle. En uno ú otro caso la comisión del 10 o|o es á cargo de los compradores. Más datos al martillero, Nahuel Huapí 2682. d3

Fernando Houssay

JUDICIAL — CASIMIRES Y paños importados, en piezas y cortes, forros, sedas, brines, botones, etc., en valiosos surtidos, muebles y útiles, escritorio norteamericano, caja de acero, juego marroquí, mesa cortar, mostradores, etc., del concurso Di Núbila y Amoroso.
El 7 de Diciembre á las 3 p. m. en el local, Suipacha 514. Seña á satisfacción. Comisión 10 o|o.—F. Houssay. n30

Solari y Aguirre

ALMACEN DE COMESTIBLES y bebidas, Lavalle 1200 esquina Libertad.
EL LUNES 4 de Diciembre, á la 1.30 p. m., remataremos todas las existencias de este bien surtido negocio, por cuenta y orden de su dueño y cuyo detalle en parte es, rico mostrador estaño con pilón, armazones, altillo, pieza de madera, galponcito, zócalo con espejos, barandas, mesas, sillas, caja de hierro, aparejo, sin fin, tarros y fiambreras vidrio, balanza, molinillo, estiba; instalación luz eléctrica, toldos, etc. Botillería: vinos Oporto, Jerez, Moscato, Medoc, Sauternes, Barbera, vermouth Cinzano y francés, bitter Secrestad; Sasques; Garnier, ajenjos, Jerez Quina, aperital Delor; Hesperidina, aguas minerales, Benedictina, ginebra Bols y Nectar, cognacs, Otar Dupuy, Martell, etc., vinos y licores en damajuanas y barriles, conservas, paté foie, caviar, sardinas, salmón, langostas; mostaza; pickles, buen surtido en conservas españolas é italianas; mercaderías varias, té, azúcar, yerba; almidón; jabón; fideos, velas, cepillos, tubos, vasos, grasa; aceites de oliva varias marcas; é infinidad de artículos que no detallamos por su enorme extensión. Recomendamos este remate por la nobleza, legitimidad y buen estado de todas sus mercaderías. Seña. Comisión 10 o|o. Más datos. Venezuela 295, U. T. 1919, Libertad.—Solari y Aguirre. d3

F. Miguens Rey

ALMACEN INDEPENDENCIA 1801 esquina Entre Ríos por mayor y menor. Regias instalaciones de cedro, gran mostrador de estaño é importante cantidad de mercaderías. En breve detalles. Más datos, Moreno y Bolívar.—Fco. Miguens Rey. v7dc.

Agustín P. Taurel y Cía.

MUEBLES, MERCADERIAS Remates todos los miércoles y sábados á la 1 de la tarde en nuestro salón de ventas, Bolívar 141 al 147.
Detalles los días de la venta. Anticipamos dinero sin interés sobre lo que se remita para la venta. 428-perm.

Ayerza, Cullen y Seoane

Socios: Isaac Ayerza, Huberto Cullen, Ayerza, Ramón M. Seoane

MERCADERIAS

LOS LUNES Y JUEVES A la 1 de la tarde, remate de comestibles, bebidas, ferretería, artículos rurales, tienda y mercaderías. En nuestra casa, Defensa 182 al 188. perm.

MUEBLES — DEL ARQUITECTO Jáuregui. — El buen mobiliario que adorna su casa habitación Rivadavia 5810, por ausentarse su dueño á Europa.
Buen piano perpendicular, Vitrina dorada y tallada; escritorio cilindro, juego americano de roble para escritorio. Percha de roble, juego de hall nogal y felpa, mesa de centro, buen juego de comedor inglés, con sillas de marroquí, chimenea nogal, juego sofá, dos sillones cuero, otro juego comedor de cedro, 3 juegos de dormitorio de roble con roperos de uno y tres cuerpos, 2 camas de bronce, mesa de toilette, mesa de afeitar, bañadera enlozada, lavatorio pedestal de losa, otro de pared, bidets, espejos laqué, buenas arañas de bronce cuadros, óleos, acuarelas y grabados, máquina de coser, libros, muebles sueltos, etc. Nota.—La casa se alquila.
EL MARTES, 5 de Diciembre á las 3 p. m. En exposición desde el Domingo, de 9 a. m. á 10 p. m. Comisión 10 o|o. Ayerza, Cullen y Seoane. n30

COMESTIBLES Y BEBIDAS —60 cajones de bacalao, 78 cajones aceite Oliva, 35 cajones chocolate, 20 bolsas yerba, 50 cilindros yerba, 30 cajones cognac, 100 barriles Oporto, 26 cajones Oporto Morgan, 80 cajones whisky, 150 cajones caña de la Habana, 30 cajones extracto de Malta, 45 cajones jabón en barras, 80 cajones y canastos champagne en 1|2 y 1|1, 20 cajones velas, 30 cajones conservas, 50 bolsas arroz, 30 cajones Fernet. En nuestra casa, 183 Defensa 193.
EL LUNES 4 de Diciembre á la 1.30 p. m. se rematarán en lotes por orden de varias casas introductoras. Seña 20 o|o. Comisión 10 o|o.—Ayerza, Cullen y Seoane. d3

ARTICULOS RURALES — 300 rollos alambre ovalado 18|16, 16|14, de alta resistencia, 50 tranqueras madera dura de 3, 4 y 5 metros, 50 bebederos de hacienda, 15 tanques australianos de 50 y 200 mil litros, 30 rollos cabo sisal, 150 rollos alambre tejido de 1.50 y 1.80 de alto, 30 represas con rollete, 30 tranqueras, 70 puertas y portones de alambre tejido. En nuestra casa, 183 Defensa 193.
EL LUNES 4 de Diciembre á las 2 p. m. se rematarán en lotes por cuenta de quien pertenezcan. Seña 20 o|o. Comisión 10 o|o.— Ayerza, Cullen y Seoane. d3

VARIOS — 25 LONAS PARA parvas, 48 carpas lona impermeable, 10 básculas de 1000 kilos nuevas, 8 cajas de hierro de una y dos puertas, 30 docenas palas paisar. En nuestra casa, 183 Defensa 193.
EL LUNES 4 de Diciembre se rematarán en lotes por orden de varias casas introductoras á las 2 p. m. Seña 20 o|o. Comisión 10 o|o.—Ayerza, Cullen y Seoane. d3

300 BARRILES UVAS blancas frescas. En nuestra casa 183 Defensa 193.
EL LUNES 4 de Diciembre á las 2.30 p. m. se rematarán en lotes por cuenta de una consignación. Seña 20 o|o. Comisión 10 por ciento.—Ayerza, Cullen y Seoane. d3

Martín Bisáñez

HOY!! HOY!! BUEN CAFE, bar y billar: calle Santo Domingo 901, esquina Santa Adelaida 797 (Barracas).
HOY LUNES 4 Diciembre á la 1 p. m. remataré por orden terminante de su dueño, todas las existencias de este surtido negocio, como ser: armazón cedro, luna biselada, mostrador cedro, mesas de mármol restaurant cedro, sillas de bar, heladera cedro, bañadera, 3 jarras, regio billar de carambola completo y un buen surtido de bebidas legítimas, etc. Más datos á mi escritorio, Lavalle 3943, U. T. 1680, Central. v4

CAFE RESTAURANT— PASEO Colón 1037, remataré
EL JUEVES 7 de Diciembre, á la 1 de la tarde, mostrador de estaño, armazones, mesas, sillas, heladera, 5 piezas madera pino tea, chapas cinc, mercaderías, etc. Después detalles. Informes, Cevallos 264, U. T. 2010 (Central). v7

J. M. Tellechea

GRAN ASERRADERO Y FABRICA de rodados, calle Herrera 875 al 885, entre Brandsen y Suárez.
EL DOMINGO 10 de Diciembre, á la 1 de la tarde, remataré por cuenta de quien corresponda las valiosas maquinarias que componen este aserradero, todas ellas casi sin uso, las que funcionarán en este día desde las 8 hasta la hora de comenzar la venta. Detalle: motor Tosi de 120 á 150 caballos con caldera sellada á 8 atmósferas, 2 sierras sin fin de carro Panhard Levasseur y Coppola, 4 sierras sin fin Coppola, 2 escopleadoras verticales para masas, Fay y Egan y Robinson, una máquina tornear cuatro rayos por ves Guillet, una máquina agujerear varillas Carbone, 2 tupis, Guillet y Fay y Egan, una cepilladora Guillet, dos máquinas afilar cuchillas, dos garlopas, dos barrenadoras, dos máquinas para hacer espigas, dos tornos para tornear hierro de 4 y 5 m., dos máquinas de roscar tornillos, dos máquinas afilar sierras, una máquina chimbradera 4" por 20", dos máquinas de doblar chapas, dos máquinas de columna para agujerear, dos martinetes neumáticos, 4 correa de 100 y 120 kilos, una máquina punzonadora y cortadora, un gran pescante á vapor para descargar, cargar y apilar vigas, una máquina doblar llantas, una máquina recalcar llantas, fraguas, bigornias, tornos para ajustado, herramientas, poleas, trasmisiones y otros muchos útiles que están en exhibición de 8 á 11 y de 1 á 5, todos los días. Seña, 30 por ciento. Comisión, 5 por ciento. Por más datos á mi casa de exposición y ventas, calle Mirave 144 al 152, U. T. 944 (Barracas).—J. M. Tellechea. v10dic.

E. Cruz Cabarbaya

EL MARTES 5 Y MIERCOLES 6, á las 2 p. m. remataré las buenas instalaciones y parte de la mercadería de la antigua casa Petit Paris, C. Pellegrini 336. Todo el que tenga necesidad de buena estantería, ricos mostradores de cedro, instalación eléctrica, etc., etc., no falte, pues, se le presenta buena oportunidad. Orden terminante de vender. Comisión 10 o|o. v6

Emilio Méndez

ALMACEN y DESPACHO de bebidas, Loria 645.
EL MARTES 5 de Diciembre, á la 1 de la tarde, remataré este antiguo negocio con todas sus mercaderías, armazones, mostradores, vidrieras, balanza, báscula, depósitos para aceite, mesas, bancos y otros muchos enseres, gran cantidad de aceite, azúcar, arroz, bacalao, garbanzos, chorizos españoles, conservas, almidón, vinos en cascos, id en damajuanas, embotellados, licores finos importados, como ser: aperital Delor, Bitter Secrestat, cognac Martell, Otard Dupuy, whisky varias marcas, anís Deu, vermouth Cinzano y Nolly Prats, ponch, Jerez quina Ruiz y Ruiz, Champagne y otras muchas bebidas en su mayoría importadas. Comisión, 10 por ciento. Más datos, ocurrir Alsina 1418. d4

"La Equitativa"

Cerrito 288

POR EL MARTILLERO SEÑOR E. A. Gismondi, se rematará
EL JUEVES 7 de Diciembre á las 8.30 de la noche y en las noches sucesivas, en el caso de no terminarse en la primera, un rico surtido de alhajas y brillantes, armas, etc., que estará á la vista en los días 6 y 7 del corriente. En su local, Cerrito 288. v7

Barreiro y Guzmán

TIENDA Y ROPERIA. — EL MARTES 5, á la 1 de la tarde, en nuestra casa, Victoria 749.—60 cortes de vestido, 10 piezas uso doméstico, calzoncillos, camisas de señora, alemanesco, yute, brin, carpetas, pañuelos, calzado y otros. d3

MUEBLES — EL MIERCOLES 6, á la 1 de la tarde, en nuestra casa Victoria 749. Juegos de dormitorio Luis XVI, XV y XIV; id de comedor y de sala; cortinados, 200 sillas de Viena y comedor, escritorios, camas, lavatorios, roperos, colchones de lana, mesas de luz, máquinas de coser, juegos de porcelana, araña de bronce, una partida de anís Carabanchel, y vinos Oporto y Malvasía. Un magnífico lote de alhajas, relojes, etc. Anticipamos dinero sin cobrar interés sobre toda clase de mercadería á venderse. d3

Eduardo C. Estol

DEL ALMACEN- CASEROS 3481 entre Maza y Guarany.
EL LUNES 4 de Diciembre á la 1 p. m. remataré todas las existencias de este negocio, á saber: armazón pino tea, mostrador y heladera cedro, balanza, mostrador, báscula, sillas Viena, vasera niquel, reloj pared, escalera doble, medidas estaño, aparejo de cadena, aceites, alcoholes, azúcar, yerba, arroz, legumbres, fruta seca, café, chocolates, conservas de todas clases, vinos y licores de todas clases garantidos legítimos, etc. Se aceptan ofertas particulares en globo á balanza, hay buena contrata, alquiler 70 pesos. Sala y 2 piezas. Comisión 10 o|o al comprador. Datos: Soler [illegible] d4

Manuel Paz

DEL CAFE Y BAR SANTA Fe 4451.
EL DIA 4 de DICIEMBRE á las 2 p. m., procederé por orden terminante de su dueño á vender en subasta pública y al mejor postor, sin retirar lote, todas las mercaderías, instalaciones, útiles y enseres de este negocio, á saber: 2 juegos bolas billar, 44 sillas Viena, 10 mesas, buen mostrador cedro 2.00x66, un armazón cedro 3|40 de frente por 3 de alto, un aguamanil, una pileta grande, 1 máquina de helados de 13 litros nueva, 3 mesas la piso, servicio de copas, vasos, tazas y cubiertos nuevos, baterías de cocina, perchas, cortinados, zócalo, 3 bombas á gas, etc.; buen surtido de vinos Oporto, Jerez, Marsala, cognac, curacao y mercaderías en general, que estarán á la vista. Comisión 10 o|o al comprador. v4

Juan B. Constenla

30 Carlos Pellegrini 30

MARTES 5 A LAS 8 DE LA noche. Extraordinario remate de muebles importados, escritorios norteamericanos, caja de hierro, pianos nuevos y usados, mercadería en general. Se anticipa dinero sobre todo lo que se mande para rematar.— José Arvelo, Juan B. Constenla, martillero gerente. v6

J. Gómez Cora

ALHAJAS y BRILLANTES

HOY á las 3

Leáse el aviso que sigue:

ALHAJAS Y BRILLANTES— Por cuenta de quien corresponda y con arreglo á lo dispuesto en los artículos 582 y 585 del código de comercio, procederé á la venta de relojes de oro de señora y caballero con brillantes, repeticiones, aros y anillos con ricos solitarios, pendantifs, collares de perlas, prendedores y botones con brillantes, cadenas y pulseras de oro y brillantes, etc.
EL LUNES 4 de Diciembre, á las 3 de la tarde, en mi salón de ventas, Bolívar 131. Pidan catálogos dos días antes del remate. n25

Antonio M. Guiol

Muebles

HOY A LAS 4

691 - LIMA - 691

EL RICO MUEBLAJE QUE adorna la casa calle Lima 691, lo remataré, por orden de su dueño.
HOY LUNES 4 de Diciembre, á las 4 de la tarde. Piano de concierto, juego de sala 9 piezas, elegante consola y espejo, mesa de centro, alfombrados, cuadros al óleo, cortinados, vitrina, adornos varios, etc., notable juego de dormitorio Luis XV con ropero de 3 cuerpos, dosel, colchón, rollo, elegante juego de comedor de 8 piezas de roble y nogal, 12 sillas vaqueta y 3 piezas, etc., cristalero, espejo, araña de bronce, juego de cristal, porcelana y metales, cuadros de aves y fruta, etc., otro juego de dormitorio estilo Luis XIV de 4 piezas etc. Seña y comisión al comprador. 1p

Bergés y Longhi

HOY

HOY, PELUQUERIA Y PERFUMERIA, Cevallos 1086.
¡HOY! ¡HOY! LUNES 4, á las 2 de la tarde, remataremos todas las existencias de este negocio, por cesación del mismo. Mesas, toilettes modernas para 1 y 2 sillones, 4 espejos, sillones, lavatorio, mostrador, armazones, puerta, vaivén, estufa, zócalo, instalación eléctrica, navajas, jaboneras, brochas, tijeras, corbatas, camisas, botones, camisetas, pañuelos, medias, perfumes, jabones, peines, postales y todo cuanto estará á la vista, sin retirar lote. Comisión 10 por ciento. Seña á satisfacción. Más datos á nuestro escritorio, Uruguay 494, U. T. 5257, Libertad. v4

CAFE CALLE MEJICO 1624. EL MARTES 12 de Diciembre, á las 2 de la tarde, remataremos todas las existencias de este negocio, por cesación del mismo. Después detalles. Más datos á nuestro escritorio, Uruguay 494, U. T. 5257 (Libertad).—Bergés y Longhi. n27

Agustín S. Gamba y Cía.

EL MARTES 5 DE DICIEMBRE á las 2 p. m. en nuestra casa, Belgrano 2644 remataremos. d5

30 POTROS DE VARIAS procedencias de muy buena marca y origen, buena alzada y en buen estado, remataremos
EL MARTES 5 de Diciembre á las 2 p. m. d3

SAUCE MELU, 11 CABALLOS percherones de tiro garantido, lote núm. 25 de este año que vendemos de esa muy acreditada marca, inútil ponderarlos, pues son por demás conocidos, remataremos
EL MARTES 5 de Diciembre á las 2 p. m. d3

20 CABALLOS PERCHERONES todo de tiro garantidos, habiendo entre ellos algunos de tiro solo muy recomendables, procedentes de Maipú, remataremos
EL MARTES 5 de Diciembre á las 2 p. m. d3

25 CABALLOS Y YEGUAS de tiro todas, procedentes del establecimiento Toledo, muy recomendables, remataremos
EL MARTES 5 de Diciembre á las 2 p. m. d3

2 PADRILLOS SHAIRE NOTABLES, mansos de abajo, de 3 años de edad, de muy buenas formas y aptos para todo trabajo, procedencia y marca de los señores Zavaleta y Silva, del establecimiento Los Dos Hermanos, muy recomendables. Remataremos
EL MARTES 5 de Diciembre, á las 2 de la tarde. d3

50 CABALLOS TIRO Y SILLA, varias procedencias, habiendo entre ellos algunos muy especiales, para carruajes. Remataremos
EL MARTES 5 de Diciembre, á las 3 de la tarde. d3

30 YEGUAS VARIOS TIPOS y procedencias. Remataremos
EL MARTES 5 de Diciembre, á las 2 de la tarde. d3

PROXIMAMENTE ANUNCIAREMOS la venta del primer lote de potros livianos especiales de la acreditada marca de los señores Juan Bidoué, hijos, procedentes directamente del establecimiento de dichos señores.—Agustín S. Gamba y Cía. d3

A. R. Navarro y Cía.

Postergado para el 14 de Diciembre de 1911

REMATE ESPECIAL de haciendas en Alvarez Jonte, F. C. S.
EL JUEVES 14 de Diciembre de 1911, á las 12 m. en punto, en las instalaciones del señor José M. Jonco, cedidas galantemente, venderemos:
3550 novillos y vacas incluso.
3450 novillos Durham de 2, 3 y 4 años, hacienda toda tipo frigorífico en gran estado, según el siguiente detalle:
150 novillos mestizos Durham 3 y 4 años, mechos casi listos.
600 novillos mestizos Durham 3 y 4 años, muy buen estado, en lotes, entre ellos algunos casi listos.
400 novillos mestizos Durham 3 y 2 años mechos, muy buena clase y estado.
1100 novillos mestizos Durham 2 años, muy buen estado, en lotes.
100 novillos mestizos Durham 3 y 2 años buen estado.
100 novillos mestizos Durham 1 y 2 años, buen estado.
100 vacas mestizas Durham, buen estado.
Con seguridad habrá mayor número de hacienda que publicaremos en detalle oportunamente. Comisión, 2 por ciento al comprador y 2 por ciento al vendedor. Por más datos, diríjase á nuestro escritorio central, Sarmiento 487, 2o. piso, Buenos Aires. —A. R. Navarro y Cía. d1

51 REMATE FERIA EN Pergamino, F. C. C. A.
EL DOMINGO 17 de Diciembre de 1911 en nuestras instalaciones "La Amalia" venderemos:
2000 novillos y vacas 2000
que tenemos anotados hasta la fecha. Seguramente habrá mayor número de haciendas que publicaremos en detalle oportunamente. Comisión 2 o|o al comprador y 2 por ciento al vendedor. Por más datos y pedidos de local á nuestros escritorios en Pergamino y en Buenos Aires, Sarmiento 487.—A. R. Navarro y Cía. d3

P. Robledo y Cía.

MUEBLES

PARTE DEL MUEBLAJE que adorna la casa calle Cangallo 1545, por ausentarse su dueño á Europa. Ligero detalle: buen piano Apollo Dresden, elegante juego de sala con aplicaciones de bronce y capoe, rica vitrina, precioso chiffonier bombé Vernis Martin, rico espejo con un gran panneaux pintado al óleo y marco dorado, mesa de centro de mármol dorada á oro, sillas de fantasía, iguales, arañas de bronce de gran valor, escritorio de roble con capota, biblioteca id de 5 cuerpos, notable juego de comedor de roble 8 piezas, gran cristalero, espejo y 16 piezas de vaqueta y nogal, compuesto de sofá, sillones y 12 sillas, además los enseres de comedor, dormitorio de 6 piezas estilo elegante con ropero de 2 cuerpos y ricos mármoles, canapé de seda, armazón de caoba con aplicaciones de bronce y varios adornos, visillos, etc.
HOY LUNES 4 de Diciembre, á las 8 de la noche, Cangallo 1545. ¡Ojo! ¡Negociantes y particulares! Todo es bueno y con poco uso. Seña y comisión al comprador. 1p

A. Lobeto

ALMACEN DE COMESTIBLES y bebidas Lavalle 701 esquina Maipú.
LOS DIAS 18, 19 y 20 de Diciembre y subsiguientes á la 1.30 de la tarde, remataré el importante surtido en mercaderías de primera calidad, armazones, mostradores y demás muebles y útiles que componen el citado negocio. Próximamente detalles. Más datos y tratar á mi escritorio, Alsina 487. v6

Manuel Castellar

EN LAPRIDA (F. C. S.) 81o. remate feria de haciendas en mis instalaciones.
EL MARTES 12 de Diciembre. Oportunamente detalles.—Manuel Castellar. v11d

13.500 VACUNOS MUY ALTA mestización Durham inclusive
2300 novillos de un año, toda marca del establecimiento.
40.000 lanares, alta mestización Romney Marsh, inclusive
5000 capones y 300 carneros.
500 yeguarizos, alta mestización Clydesdale y carrera, incluso 100 caballos de silla y tiro. Toros y padrillos, maquinarias y enseres.
Haciendas todas de sola marca del establecimiento, reputadas entre las mejores que tiene la provincia.
Liquidación total de las afamadas haciendas de los establecimientos Huanguelén y El Lucero, de la sociedad Mc. Gaw y Cía. Limitada, situados en el partido de Coronel Suárez, á dos leguas de la estación Huanguelén, del ferrocarril Rosario á Puerto Belgrano y á 9 leguas de Colina y Coronel Suárez. Venta obligada por haberse vendido el campo.
EL VIERNES 8 y SABADO 9 de Diciembre, á la 1 del día, con los lotes á la vista, en las estancias El Lucero y Huanguelén, procederé á vender en remate público por liquidación general, las afamadas haciendas que he mencionado y cuyo detalle es el siguiente: La hacienda vacuna y yeguariza se venderá el día 8, en la estancia El Lucero.

DETALLE
7500 vacas de vientre de 3 á 5 años, todas alta mestización Durham, marca del establecimiento, inclusive
2500 terneros de la presente parición, en diferentes rodeos.
1000 vaquillonas de 2 años id id id id.
3300 vaquillonas de 1 año id id id id.
2800 novillos de 1 año, id id id id.
200 novillos de 4 años, cuarterones.
140 toros procedentes de las cabañas Espartillar, Negrette, La Escocia y otras.
100 yeguas alta mestización Clydesdale.
150 potrancas y potros id id id.
100 potrancas y potros Polo Poney palenqueados.
50 yeguas mestizas de carrera.
100 caballos de silla, incluso varios Polo Poney.
2 padrillos Clydesdale.
1 padrillo de carrera.
EL DIA 9 DE DICIEMBRE—Hacienda lanar y enseres, en Huanguelén:
500 ovejas de plantel Romey Marsh.
25.200 ovejas y corderos alta mestización Romey Marsh, en sus respectivas majadas.
6000 borregas id id id de 2 dientes.
5000 capones id id id id.
200 carneros puros por cruzamiento id id.

UTILES Y ENSERES
Arados de rejas y discos varias marcas; rastras para sembrar y para incendio, sembradoras, cosechadoras, segadoras, guadañadoras, motores á nafta, desgranadoras á mano y fuerza motriz, carros, volantas, sulkys, molinos, bebederos, guinches, herramientas de herrería y carpintería id para pozos semisurgentes, tranqueras nuevas, etc., etc.
La venta se llevará á cabo en lotes, en la forma y condición que mejor convenga. Todo comprador abonará seña si se le exigiese y el 2 por ciento de comisión sobre la hacienda vacuna y lanar y el 5 por ciento sobre el yeguarizo, reproductores, útiles y enseres.

TREN EXPRESO
Para comodidad de los concurrentes, el día del remate, después de la llegada del tren de la capital, correrá un tren expreso, que saldrá de Coronel Suárez hasta Huanguelén, por vía de Rosario á Puerto Belgrano; tren que regresará á Coronel Suárez el mismo día, después del remate del vacuno y yeguarizo, para volver al día siguiente á la hora que se indicará, para conducir los interesados de la hacienda lanar, útiles y enseres.
En la estación Huanguelén habrá carruajes para llevar á los concurrentes á la estancia.
Para viajar en el tren expreso, los pasajeros deberán munirse del correspondiente boleto.
El tren parará en todas las estaciones intermedias para tomar y dejar pasajeros.
En la Estancia se servirá almuerzo á las 12 del día.
Por otras referencias, diríjanse en Coronel Suárez al señor Gmo. H. Mac Goey Elliff, ó á mis escritorios del Azul ó capital, 25 de Mayo 248. — Manuel Castellar. v9dic.

10.000 animales vacunos al corte, alta mestización Durham. 40.000 lanares gran mestización Lincoln al corte; 500 yeguarizos mestizos Shire y tiro liviano. Toros, carneros y padrillos. Toda la hacienda es marca sola del establecimiento. Venta obligada por tener que desalojar el campo. Liquidación de todas las haciendas que pueblan el establecimiento La Esperanza de los señores Heidelberger y Martínez de Hoz; situado en el partido de Juárez, á 7 leguas de dicho pueblo é igual distancia de Vela, F. C. S.
EL MIERCOLES 13 de Diciembre, á las 12 del día con las haciendas á la vista, en el mismo establecimiento La Esperanza remataré por cuenta y orden de sus dueños, las afamadas haciendas que he determinado, cuyo detalle aproximado es el siguiente:
VACUNO: 5.400 vacas de 3 á 6 años, alta mestización Durham, incluso 2.600 terneros de la presente parición; 1.000 vacas de vientre alta mestización Durham; 300 novillos mestizos de 3 años, 1.100 vaquillonas alta mestización Durham de 2 años; 1.900 id id id id id 1 id; 200 vacas y vaquillonas (desecho).
LANAR: 300 ovejas Lincoln, al corte, (plantel); 3.000 ovejas sin cría, especiales en clase y gordura; 6.000 capones gordos de 3 dientes, alta mestización Lincoln; 6.000 borregas de 2 dientes especiales por su clase y estado; 24.500 ovejas muy mestizas Lincoln al corte, en muy buen estado, en varias majadas.
YEGUARIZO — 200 yeguas mestizas tiro pesado, al corte, en varias manadas; 175 id id liviano, al corte (varias manadas); 37 potrancas mestizas tiro pesado; 42 id id id liviano; 30 caballos de silla y tiro.
REPRODUCTORES: 2 toros Durham, puros de pedigrees; 116 id id puros por mestización, procedencia de los establecimientos La Esperanza, Chapadmalal y Arazá; 300 carneros Lincoln puros; 8 padrillos Shire y tiro liviano. Las haciendas se venderán en lotes, en la forma y condición que mejor convenga. Todo comprador abonará seña si se le exige y el 4 o|o de comisión sobre la hacienda vacuna y lanar y 6 o|o sobre los reproductores y yeguarizos. El día del remate á las 11 de la mañana, se servirá almuerzo en el establecimiento.
TREN EXPRESO: Los interesados de la capital tomarán el tren nocturno que sale de Constitución el martes 12 de Diciembre á las 9.30 de la noche hasta Olavarría. De Olavarría saldrá un tren expreso el día del remate á las 7.30 de la mañana hasta el Kilómetro 418, que queda frente á la estancia La Esperanza, dicho tren regresará á Olavarría el mismo día después del remate, alcanzando el nocturno para regresar á la capital. Por otros informes, diríjase á mis escritorios del Azul ó capital, 25 de Mayo 248, Buenos Aires.—Manuel Castellar. v12

EN CORONEL SUAREZ — 1.800 novillos y vacas gordos y de invernada, incluso 960 novillos de 1, 2, 3 y 4 años; 3.000 capones y ovejas; 150 yeguarizos. 52 remate feria de haciendas en mis instalaciones de Coronel Suárez.
EL MARTES 5 de Diciembre á la 1 de la tarde, con los lotes á la vista procederé á la venta de las siguientes haciendas anotadas y demás que concurran á saber: 150 novillos mestizos Durham 3 y 4 años, buen estado, 300 id id de 3 y 2 años gordos y carne gorda; 510 id id de 2 y 3 años buen estado; 100 id id 1 año gordos y carne gorda; 300 vacas gordas para carnicería, en lotes; 150 vaquillonas buena clase; 100 vacas buen estado invernada; 3.000 capones y ovejas su mayor parte gordos; 150 yeguarizos, incluso un lote de 38 yeguas de tiro pesado, especiales. Seguramente habrá más hacienda que la anotada. Todo comprador abonará seña si se le exige y el 2 o|o de comisión sobre las haciendas vacuna y lanar y el 5 o|o sobre el yeguarizo. Por avisos de consignaciones ú otros informes diríjanse en Coronel Suárez al señor Gmo. H. Mac Goey Elliff ó á mis escritorios del Azul ó capital, 25 de Mayo 248.—Manuel Castellar. v4

EN LA MADRID, F. C. S. 75 remate feria de haciendas.
EL JUEVES 21 de Diciembre. Oportunamente detalles.—Manuel Castellar. v20

EN EL AZUL—315 REMATE feria de haciendas en mis instalaciones.
EL VIERNES 15 de Diciembre. Oportunamente detalles.—Manuel Castellar. v14

Larrechea Hnos. y Cía.

LIQUIDACION TOTAL DE los planteles de Murphy, del establecimiento San Juan, de la sucesión del señor J. Murphy.
11.017 vacunos Durham, puros por cruza
907 yeguarizos Hackney, Anglonormandos y Percherón.
En nuestro local de ferias en Venado Tuerto (F. C. C. A.)
EL MARTES 5 de Diciembre de 1911, á las 8 a. m., empezando la venta por los yeguarizos.

DETALLE
VACUNO—PLANTEL A. A.
50 vacas de 3 á 5 años, puras por cruza, servidas y con
29 crías de Sanguhars Boy (14148)
PLANTEL A
72 vacas de 3 á 5 años, puras por cruza, servidas y con
32 crías de Landerdale H. B. L. (15603).
91 vacas de 5 á 8 años, puras por cruza, servidas y con
15 crías de Avelloni y 032 de J. Fages.
HACIENDA GENERAL
1553 vacas Durham p. p. c. de 4 años con
1552 crías al pie.
52 toros Durham p. p. c. de 3 á 5 años.
1432 vaquillonas Durham p. p. c. de 2 años.
89 toros de 1 1|2 y 2 años.
1333 vaquillonas Durham p. p. c. de 1 año.
436 novillos de 3 años listos para frigorífico.
1549 novillitos Durham tipo frigorífico de 1 año.
1364 vacas Durham p. p. c. gordas especiales.
13 vacas machorras p. p. c. gordas especiales.
14 vaquillonas de plantel hijas de Landerdale (15603) importado y de Sanguhars Boy (14148) importado de la cabaña del señor Manuel J. Cobo.
33 toritos de 1 1|2 años id id.
33 vaquillonas de 1 1|2 años, hijos de Avelloni y del 032 del señor J. Fages.
4 toros Sanguhars Boy (14148) nacidos el 12 de Diciembre de 1906; Landerdale (15603) H. B. L. [illegible] nacido en Marzo 17 de 1904, Avelloni, nacido el 10 de Enero de 1901, El 032, nacido el 28 de Enero de 1902.
YEGUARIZOS
Manada de Chiplore Desmond H. B. L. 9545, Hackney importado.
40 yeguas Hackney p. p. c. con
40 crías al pie.
Manada Towthorpe Lottery H. B. I. 11276, Hackney importado.
40 yeguas Hackney p. p. c. con
40 crías al pie.
Manada de Rappel, Percherón de J. N. Ocampo.
40 yeguas Anglonormando y
23 yeguas Clydesdale unas y otras con
63 crías al pie.
Manada de Noël Anglonormando de Ortiz de Rozas.
40 yeguas Anglonormando p. p. c. con
40 crías al pie.
Manada de los burros.
65 yeguas especiales con
65 crías al pie.
22 padrillos de año, hijo de Chiplore Desmond, importado y Wondarfull de Agustín de Elía.
58 mulas mestizas de 1 y 2 años.
8 mulas mansas.
77 potros de 1 y 2 años Anglonormando y Percherón.
69 potrancas de 1 y 2 años Anglonormando y Percherón.
141 caballos de silla, especiales en tropillas de 7 cada una.
36 caballos de tiro especiales.
38 caballos de silla.
2 burros importados.
1 padrillo Noël Anglonormando de padres importados de J. Ortiz de Rozas.
1 padrillo Rappel, percherón, puro de J. y N. Ocampo.
1 padrillo Hackney importado Chiplore Desmond H B I, 9545, nacido en 1905.
Coches, carros, sulky, útiles, etc., etc. Toda la hacienda es marca líquida.

HORARIO DE TRENES
De Retiro vía Pergamino, lunes 8.30 p. m.
De Rosario vía Pergamino, lunes 8.30 p. m.
De Río Cuarto, lunes 2.15 p. m.
De Rufino, lunes 10.50 p. m.
Los compradores tendrán 10 días para recibir las haciendas sin riesgos para los mismos.
Los caballos de silla y tiro se entregarán quince días después del remate.
Solicítense catálogos á nuestra casa: Santa Fe 747, Rosario.—Larrechea Hnos. y Cía.

Enrique Caldwell & Cía.

BALCARCE 352

REMATES SEMANALES EN nuestro local, los jueves y sábados, á las 2 de la tarde. Caballos de tiro y silla, percherones, carruajes, automóviles, etc. perm.

EN LANUS — NOTABLE lote en condiciones inmejorables, situado á sólo una cuadra de la estación Lanús, en la calle Santa Rosa entre las de Ayohuma y Margarita Wield. Superficie, 10 por 61.30 varas cuadradas ó sea 613 v. c. Base, $ 6.50 la vara cuadrada, pagadera en 36 mensualidades y el excedente al contado.
EL DOMINGO 10 de Diciembre, á las 3 de la tarde, en el mismo terreno. Escribano obligatorio señor Ramón S. Pasel, Bartolomé Mitre 469, donde podrán tomar referencia de los títulos. Comisión, 3 por ciento. Seña, 5 por ciento. Datos y planos á nuestro escritorio, Balcarce 352.—Enrique Caldwell y Cía. d1

EN LANUS

CASITA DE 3 PIEZAS, COCINA, w. c., galerías, bomba, semisurgente, etc., etc. Edificada toda en cal, en terreno de 8m66 de frente por 29m25, sobre la calle Dios, entre Uno y Tres. Base, pesos 2.500.
EL DOMINGO 10 de Diciembre, á las 4 de la tarde. La propiedad reconoce una deuda de $ 1.300 m|n. pagadera en 45 mensualidades de $ 30 cada una, de las que podrá hacerse cargo el comprador si lo desea. Comisión, 3 por ciento. Seña, 5 por ciento. Mayores datos, á nuestro escritorio Balcarce 352.—Enrique Caldwell y Cía. d1

LANÚS

v10dic.

PODEMOS DECIR SIN VACILAR que ofrecemos con esta venta lo mejor, lo más alto de todo Lanús, y aún más, una fracción que se encuentra bien cerca de la estación, pues solo dista 30 metros de ella y 40 del bulevar París, donde cruza la doble vía del tranvía eléctrico número 103, que conduce á plaza de Mayo, y á Temperley. Allí nada mejor se ha ofrecido hasta ahora, y por esta simple exposición los interesados podrán fácilmente comprender que se trata de la casa quinta "La Geni" situada en la avenida Buenos Aires núms 144 al 164.
La casa quinta "La Geni" que fué residencia de la familia Galup, sale á la venta cediendo al empuje del progreso, que quiere convertir á Lanús en uno de los puntos más importantes de los alrededores de la capital.
Las últimas ventas realizadas en este pueblo han alcanzado precios que no han sido una sorpresa para nadie, pues estaba descontado de antemano que por la bondad de sus tierras y su proximidad á la capital, Lanús está llamado á ser en un porvenir no lejano uno de los puntos de mayor demanda y en donde día á día la especulación señala nuevos horizontes.
"La Geni" ha sido fraccionada en siete amplios lotes, que varían en sus dimensiones entre 318 y 577 metros cuadrados, correspondiente al lote número 2 el cuerpo del edificio que consta de ocho cómodas habitaciones, cuarto de baño, cocina, etc., etc., que se venderá en las siguientes condiciones: 10 por ciento al firmar el boleto, 30 por ciento al escriturar y el 60 por ciento restante en tres anualidades sin interés y con posesión inmediata.
Los lotes números 1, 3, 4, 5 y 6 se venderán en 60 mensualidades, sin interés, debiendo abonar el comprador 3 mensualidades en el acto del remate y 3 al escriturar á los 30 días. Posesión inmediata.
Esta venta la efectuaremos sin base y á tanto la vara cuadrada, con orden terminante de vender á cualquier precio.
EL DOMINGO 10 de Diciembre, á las 3.30 de la tarde, sobre los mismos terrenos. Títulos perfectos, que pueden ser examinados en la escribanía de los señores Medina y Gutiérrez, Bartolomé Mitre [illegible], oficina por ante la cual se extenderán las escrituras de venta. Comisión, 3 o|o. Seña, [illegible] por ciento. Rogamos que los interesados visiten "La Geni" para poder darse cuenta de su verdadero valor.
NOTA.—Los que paguen al contado gozarán de un descuento del 15 por ciento. —Enrique Caldwell y Cía., Balcarce 352.

García Piñeiro y Cía.

56o. REMATE-FERIA EN [illegible] dia (F. C. P.)
EL VIERNES 8 de Diciembre, á las 2 de la tarde, en nuestro local, remataremos las haciendas que se nos consignen y las ya anotadas:
1230 animales vacunos.
350 lanares.
100 animales yeguarizos.
Habrá más hacienda.
Más datos á nuestro escritorio [illegible]

Adolfo Bullrich & Cía.

[illegible] LEY

[illegible] Diciembre de 1911 [illegible] carreras y trote. [illegible] detalles completos. Datos y pedidos [illegible] señor Ramón Vayra en Di[illegible] nuestra casa, Reconquista 432, Buenos Aires.—Croharé Sourrouille y Cía. n28

JUDICIAL — GRAN LIQUI-

[illegible] Freije, 4.687 vacunos [illegible] Durham, 10.767 lanares [illegible] más los procreos actuales; [illegible] y aves. Gran remate [illegible] haciendas pertenecientes á [illegible] Martín y Freije hoy don Ca[illegible] y sucesión de don Juan Fernández [illegible] y doña María del Carmen Freije de [illegible] Martín en los establecimientos "La [illegible]" y "El Sol", sobre el pueblo de Coronel Vidal, F. C. Sud.

LOS DIAS SABADO 23 y DOMINGO 24 [de] Diciembre, á las 12 m., remataremos [en los] citados establecimientos, con las haciendas á la vista, por orden del señor juez [de] primera instancia en lo civil y comercial [de la] capital de la provincia de Buenos Aires, doctor Maximiliano Aguilar, en los autos sucesorios de don Juan Fernández Meijide y doña María del Carmen Freije de [illegible]. En breve detalles. Más datos á nuestra casa, Reconquista 432, Buenos Aires.—Croharé, Sourrouille y Cía. v24d

[illegible]00 NOVILLOS Y VACAS—

[illegible] remate-feria en General Paz (estación Ranchos, F. C. S.), local del señor Amadeo Duclos.

EL MARTES 12 de Diciembre de 1911, á las 12 m. En breve detalles. Por datos y pedidos de local al señor Antonio E. Piedra en Ranchos ó á nuestra casa, Reconquista 432, Buenos Aires.—Croharé Sourrouille y Cía. d10.

2200 VACUNOS BUEN MES-

tizo Durham, incluso 1000 novillos de 2 1|2 á 3 años, 3500 lanares y 50 yeguarizos. —Gran liquidación de haciendas, pertenecientes á los señores Pedro Darritchon y Cía. En el establecimiento El Yeruá de Alzaga, á 6 leguas de Maipú, F. C. S.

EL DOMINGO 10 de Diciembre de 1911 á las 12 m. remataremos en el citado establecimiento con las haciendas á la vista, por cuenta y orden de sus dueños, después de un almuerzo campestre y de acuerdo con el siguiente detalle:

VACUNOS:

Buen mestizo Durham, habiendo una gran parte origen de los establecimientos "Miraflores" y "Chajá".

- [illegible] Novillos 4 años, carne gorda y gordos.
- [illegible] Novillos 4 años, muy buen estado.
- [illegible] Novillos 3 y 4 años, muy buen estado.
- [illegible] Novillos 3 años, carne gorda y gordo.
- 160 Novillos 2 1|2 y 3 años, muy buen estado, 1 marca.
- 100 Novillos 1 año, muy buen estado, 1 marca.
- 200 Vacas secas, carne gorda y gordas.
- [illegible] Vacas incluso 300 terneros, especiales para cría.
- 1[illegible] Vaquillonas 2 y 3 años, muy buen estado, 1 marca, especiales para cría.
- 100 Vaquillonas 1 año, muy buen estado, 1 marca, especiales para cría.

LANAR

Buen mestizo Lincoln, muy sano, muy buen estado. Han producido el 40 o|o de lana.

- [illegible] Ovejas al corte.
- [illegible]50 Ovejas al corte.
- 1750 Ovejas al corte.
- [illegible] Ovejas gordas.
- 1100 Capones gordos especiales.
- [illegible]00 Capones 4 dientes, gordos.
- [illegible]00 Capones 2 dientes, gordos.
- 700 Borregas 2 dientes.

YEGUARIZOS

- [illegible] Potros liviano.
- [illegible] Yeguas al corte.
- [illegible] Caballos de silla, muy buenos.

Notas: Las haciendas se venderán en lotes. El tren sale de Constitución el 9 á las [illegible] p. m. llegando el 10 á las 8.05 a. m. á Maipú, donde habrá coches que saldrán del hotel Nossoti á las 7 a. m. y que por [illegible] por pasajero conducirán al establecimiento, viaje de ida y vuelta. Todo comprador abonará el 10 o|o en seña y el [illegible] o|o de nuestra comisión. Más datos á nuestra casa, Reconquista 432, Buenos Aires.—Croharé, Sourrouille y Cía. d3

Lanús y Cía.

Martillero: Ignacio Zubillaga

50. REMATE DE REPRO-

ductores, planteles y haciendas especiales para cría é invernada.

En General Rodríguez (F. C. O.)

El Jueves 17 de Diciembre á la 1 p. m.

3.700 vacunos 3.700

300 yeguarizos 300

DETALLE

- 300 vacas, vaquillonas y terneras Durham de pedigree, inscriptas, procedentes de San Bernardo, del señor J. Ortiz de Rozas (hijo).
- 9 vaquillonas Durham de pedigree, inscriptas, procedentes de El Pino, del señor J. M. Escurra.
- 500 vacas mestizas Durham, con
- 300 terneros al pie, una marca.
- 1.100 novillitos Durham, excepcionales y muy especiales en clase, marca y origen La Peregrina, de 12 á 16 meses de edad.
- 1.400 novillos y novillitos Durham de 1 y 1|2, 2, 3 y 4 años, de muy buena clase y en muy buen estado para invernada.
- 7 padrillos Percherón, Shire y Clydesdale, puros por cruza.
- 25 yeguas mestizas Percherón.
- 32 yeguas mestizas Anglonormando.
- 80 potrancas mestizas Anglonormando.
- 103 potros Percherón, Clydesdale, Shire, Anglonormando, Trakehnen y Yorkshire.
- 13 yeguas mestizas Yorkshire.
- 11 yeguas Shire puras por cruza, inscriptas.
- 13 yeguas Shire, puras por cruza sin inscribir.

Comisión: 4 por ciento en vacuno y 6 por ciento en yeguarizo, á cargo de los señores compradores.

Horario de trenes: salidas del Once: 6.35, 7.15, 8.15, 9.50 y 11.45 a. m.

Regresos: 3.30, 4.02, 5.59, 6.44 y 8.53 p. m. Datos é informes á nuestro escritorio, B. Mitre 544 (U. T. 2420, Avenida), ó en General Rodríguez á nuestro socio, señor E. L. Manny. v7

EN BUCHARDO, F. C. P.—

EL SABADO 16. Primer remate-feria de haciendas generales, para el que tenemos anotado: 1.000 vacunos, 200 yeguarizos y 500 lanares. Oportunamente detalles completos.—Lanús y Cía. d1

Eduardo Jolly

EL MARTES 5 DE DICIEM-

bre á la 1 de la tarde, daré mi 132 remate feria de haciendas generales en mi local de General Rodríguez (F. C. O.), para el que tengo anotado hasta ahora los siguientes lotes:

- 100 novillos listos para frigorífico muy buena clase.
- 100 novillos gordos.
- 250 vacas gordas.
- 200 vaquillonas gordas y para cría.
- 100 novillos de 2 1|2 años, mestizos Durham, muy buena clase y estado.
- 250 novillos de 2 años mestizos Durham, muy buen estado y clase, una marca, todos tamberos.
- 1.000 novillitos y terneros mestizos Durham.
- 40 vacas mestizas Durham con
- 40 terneros
- 50 vacas para invernada.
- 10 potros de tiro liviano.

Horario nuevo — El tren que sale del Once á las 11.45 de la mañana, parará frente á la misma feria, como asimismo los que regresen de Luján á las 5.59 y 6.44 de la tarde.

Notas: En la feria hay muy buenos potreros para las haciendas que lleguen con anticipación ó para los lotes que deban esperar vagones para embarcarse y personal competente para arriar por tierra. Pedidos de local é informes, dirigirse directamente á la feria ó á mi escritorio en Buenos Aires, 25 de Mayo 12.—Eduardo Jolly. v5

LIQUIDACION DE TAMBOS

EL VIERNES 8 de Diciembre (fiesta), á la 1 de la tarde, venderé en lotes y en remate público, en mi local de General Rodríguez (F. C. Oeste) los siguientes tambos:

Primero, del señor Lorenzo Colombet

- 1[illegible] vacas con
- 1[illegible] terneros
- 1[illegible] vacas y baquillonas servidas.

Esta hacienda es pura por cruza y servida por toros puros importados.

Segundo del señor Felipe Iradi

- 140 vacas con
- 140 terneros
- 100 vacas y vaquillonas servidas.
- 70 vaquillonas y novillitos.

Esta hacienda también es muy buena en clase y estado.

Los dos tambos se siguen ordeñando hasta la víspera del remate. Comisión 4 por ciento á cargo del comprador. Por informes directamente á la feria ó á mi escritorio en Buenos Aires, 25 de Mayo 12. —Eduardo Jolly. v8

EXPOSICION y FERIA

A celebrar por la Sociedad Rural Argentina en su local de Palermo en el año 1912.

11 AL 17 DE FEBRERO.—Exposición de reproductores ovinos y feria de ganados en general, implementos, máquinas, etc.

30 DE AGOSTO Á 2 DE SEPTIEMBRE.—Concurso de ganados gordos: novillos, capones, cerdos, aves; con premios en dinero, acordados por ley del Honorable Congreso de la Nación.

12 AL 19 DE SEPTIEMBRE.—Exposición Nacional de reproductores y exhibición de maquinarias é implementos de interés agrícola-ganadero.

Para programas, reglamentos y demás informes, dirigirse á la gerencia de la Sociedad Rural Argentina, Florida 316, ó al escritorio de ésta.

Adolfo Bullrich & Cía. v6d

CASAS

SUNTUOSA MANSION — En

una esquina descollante en que convergen dos importantes avenidas del barrio Norte, Canning 2918 al 2940 y Las Heras 1948 al 1950. Una residencia soberbia; notable como obra arquitectónica, atrayente por la ubicación y configuración de su terreno, al que da realce el hermoso jardín que lo cubre. Comprende la gran casa-habitación principal de dos pisos y subsuelo y un cuerpo independiente, para garage y casa de servicio, que ocupa un terreno que mide 75.64 metros (87.34 varas) de frente á Las Heras, 64 30 metros (74.35 varas) de frente á Canning, 37.08 metros (42.81 varas) en el costado SO. y 25.50 metros (29.45 varas) en el costado Oeste. Base de venta, $ 320.000, con orden terminante de vender.

EL JUEVES 14 de Diciembre á las 3 p. m., en nuestra casa, Florida 269 y 273. Por ahora visítese de 1 á 4 p. m. Después folletos y detalles.—Adolfo Bullrich y Cía. n37

CAMPOS

VIÑEDO EN CARMEN DE

Patagones.—Sobre la margen del Río Negro, á 1.500 metros del muelle de Patagones. —Paraje alto y libre de inundaciones; desde donde se domina los pueblos de Patagones y Viedma. Dos espléndidas quintas con poblaciones, viñedos con 3.000 parras prendidas; arboleda frutal y forestal, un potrero de cebada, molino y tanque. Comprende una superficie total de 105.559 metros cuadrados, alambrados y con arboleda en todo su perímetro. Con 400 metros lineas de costado sobre el Río Negro y frente al paraje que se proyecta construir el puente. Forman las quintas que en el plano oficial se designan con los números 87 y 88. — Venta por división de condominio. Base de venta: 15 centavos el metro cuadrado. A plazos y cediéndose al comprador gratuitamente los derechos de posesión de un islote situado frente á ellas y que también se halla cultivado conteniendo alrededor de 42.000 sarmientos de viña para trasplante, un almácigo de 1.500 duraznos, etc. Condiciones de pago: 10 por ciento al firmar el boleto; 40 por ciento al contado al firmar la escritura; 25 por ciento á doce meses y 25 por ciento á diez y ocho meses de plazo con pagarés hipotecarios y 7 por ciento de interés anual.

EL MARTES 5 de Diciembre, á las 3 de la tarde, en nuestra casa, Florida 269 y 273. A los compradores exigiremos el 2 por ciento de nuestra comisión. En breve planos con detalles completos. — Adolfo Bullrich y Cía. n26

A LAS PUERTAS DE LA

capital. A treinta minutos de Constitución, En Burzaco, donde las tierras por su excelente calidad permiten toda clase de cultivos. La chacra ocupada por don José Legris, distante veinte cuadras al Oeste de la estación. Paraje en que hace tiempo se ha iniciado la subdivisión de la tierra en fracciones menores, en la que han de formarse las quintas de explotación intensiva, 141 hectáreas de magnífico campo aparente para cabaña, tambo, invernada ó para especular subdividiéndola en lotes. El sitio es inmejorable, pues su proximidad á la capital y á la estación le asignan una importancia especial que concurre á acentuar la valorización que han experimentado las tierras de ese lugar. Es de las pocas fracciones de esa superficie, que son susceptibles de adquirir, pues el desarrollo y el incremento del pueblo de Burzaco estimula el fraccionamiento. La venta se realizará en un solo lote, con la base ínfima de 1400 $ la hectárea, á pagar 40 por ciento al contado, 30 por ciento á seis meses y 30 por ciento á un año de plazo, con garantía hipotecaria y 6 por ciento de interés anual.

EL MARTES 12 de Diciembre, á las 3 p. m., en nuestra casa Florida 269 y 273. Linda con los señores Pedro Nazar Anchorena, José Luis Cantilo, Salabert, P. Gonzáles de Arias, Evaristo Ortega, Manuel Santillán, Lanzaco y Martínez de Hoz. Tiene calle pública por dos costados y se halla alambrada en su perímetro. Hay población y arboleda, de modo que sin mayores gastos se puede continuar su explotación. Se visita por Burzaco para donde hay tren á cada rato. Todos los cocheros lo conocen. Al comprador se le exigirá el 8 por ciento á cuenta y el 2 por ciento de nuestra comisión. Planos en breve é informes en nuestra casa.—Adolfo Bullrich y Cía. n29

10.800 HECTAREAS EN GE-

neral Alvear. Arrendamiento en remate del establecimiento La Josefina distante pocas cuadras de la estación Yerbas, F. C. S. (ramal de General Alvear á Olavarría) y á 3 leguas de la estación y pueblo General Alvear. Son 10.800 hectáreas de muy buen campo, apto para ganadería y agricultura con inmejorables pastos tiernos y en donde se han realizado ya, con halagueño resultado, pequeños ensayos agrícolas. Alambrado en todo su perímetro y dividido en 8 potreros grandes y 3 chicos. Contiene población de estancia y varios puestos, jagüeles, norias, etc. Linda con Hdos. de don José Crotto, Carlos Casal, José M. Jurado, Peruasque, Dionisio Vivas, Antonio Nuñez, Francisco Fobio, Domingo Argain y Hdos. de Pedro del Carril. Se arrendará en 7 lotes con superficies que varían entre 1.181 y 3.784 hectáreas, por el término de cuatro años y con la base de 5.50 pesos la hectárea al año, pagadero por semestres anticipados.

EL MARTES 12 de Diciembre á las 3 p. m. en nuestra casa, Florida 269 y 273. La base con que lo ofrecemos es ínfima si se tiene en cuenta el precio alcanzado por los arrendamientos en esa zona, que se elevan á veces hasta 12 pesos la hectárea al año. En el acto del remate exigiremos el 5 o|o de seña y el 3 o|o de nuestra comisión sobre el importe total de la operación. Los que resulten arrendatarios deberán presentar una fianza personal ó en efectivo á satisfacción del propietario. Se visita por la estación Yerbas donde habrá á la llegada de los trenes que van de Buenos Aires y Olavarría un carruaje del establecimiento ó por General Alvear donde todos los cocheros lo conocen.—Adolfo Bullrich y Cía. n29

LA ESTANZUELA DE IN-

gleton, en Zapiola. A veinte cuadras de la estación y á dos horas de Buenos Aires. Un establecimiento modelo, plantado inteligentemente sobre una notable fracción de campo, cuyos cultivos de alfalfa, roy-grass, avena, etc., acreditan la excelencia de su suelo. El señor Ingleton que es un verdadero farmer por tradición, ha reunido allí todas las comodidades que requiere un establecimiento de esta índole, convirtiendo ese campo de excepcional feracidad en una verdadera pradera artificial. Comprende una superficie total de 323 hectáreas, 68 áreas y 95 centiáreas, distante sólo 25 cuadras de la estación Zapiola, F. C. S., que se ofrecen á la venta en dos lotes, uno de 164 hectáreas, 73 áreas y 97 centiáreas y otro de 158 hectáreas, 89 áreas y 98 centiáreas. El primero contiene el casco de la estancia y está dividido en tres cuadros y el otro está dividido en cuatro cuadros y contiene una población de barro y hierro, molino y arboleda. La base es uniforme para los dos lotes, 550 pesos la hectárea. Cada lote reconoce una hipoteca de 45.000 pesos, á tres años de plazo, que vence el 30 de Noviembre de 1914, con 6 o|o de interés anual por semestres anticipados. El excedente al contado.

EL LUNES 11 de Diciembre, á las 3 de la tarde, en nuestra casa, Florida 269 y 273. Es campo llano, parejo y alto, con aguas de primera calidad, á 3 y 4 metros y con espesa capa de tierra vegetal que lo hacen aplicable á cualquier clase de cultivo. En una palabra, un campo de primer orden, que puede producir inmediatamente gran renta dado los precios que hoy se pagan de arrendamiento, en esa zona por campos naturales, sin las comodidades del que ofrecemos. Lo hemos inspeccionado y podemos dar informes precisos á los que lo deseen. Los que vayan á revisarlo conviene lo hagan por Zapiola, dirigiéndose al cochero Silva. El campo se entregará el 31 de Enero de 1912 hasta cuya fecha el comprador recibirá en compensación el 7 o|o de interés sobre la suma que hubiera abonado al contado. Por planos dirigirse á nuestra casa. Al comprador se le exigirá el 8 o|o de nuestra comisión.—Adolfo Bullrich y Cía. n30

ARRENDAMIENTO de 26.575

hectáreas para agricultura ó ganadería. Venta particular. En la mejor región de la alfalfa, de 5.000 hectáreas alfalfadas, de la sucesión de don José Crotto.

EL DOMINGO 3 de Diciembre, á las 9 a. m., un momento antes de la venta de las haciendas en el establecimiento La Italia, se realizará el arrendamiento en remate del potrero 14 de dicho campo, que rodea la estación Crotto, F. C. S., compuesto de 2.000 hectáreas, así como los potreros números 15, 16, 17, 18, 19, 20 y 21 de La Italia, y 19, 20, 21 y 22 de La Edelmira, en fracciones de una legua. También los

potreros 1, 2, 4 y 5 del campo conocido por La Yerba, de Crotto, en fracciones desde 1|4 de legua hasta 1|2 legua.

EL VIERNES 15 de Diciembre, un momento antes de la venta de las haciendas de La Francia, arrendamiento en remate de 8.100 hectáreas, parte SO. de dicho establecimiento y 5.000 del NE. El establecimiento La Francia está situado á corta distancia de la estación Emma, F. C. S., ramal de General Alvear á Pigüé. El arrendamiento será por el término de 4 años. Bases, 10 $ para el potrero 14 de La Italia y 6 pesos moneda nacional para todos los demás. En venta particular. En la mejor región de la alfalfa. — Una estancia de 5.000 hectáreas, con 21 potreros alfalfados, y á una legua de estación. Otros detalles en nuestra casa, Florida 269 y 273.—Adolfo Bullrich y Cía. v3

2.500 HECTAREAS ALFAL-

fadas en Lincoln. Arrendamiento en remate del establecimiento La Magdalena en Lincoln, á dos leguas de Roberts y á seis de General Pinto, F. C. O. Estancia completa dividida en 10 potreros y varias cuadras, con buena casa habitación principal, departamento de mayordomo y de peones, galpones, molino y tanques australianos de 318.000 litros con agua dulce en todos ellos, monte de frutales y forestales, etc., etc. Comprende 2.500 hectáreas en su totalidad alfalfadas, actualmente en muy excelentes condiciones para entrar á pastoreo inmediatamente. Contrato por 4 años. Posesión inmediata. Base $ 18 la hectárea al año, pagadero su importe por semestres anticipados. Garantía personal ó en efectivo á satisfacción de los propietarios.

Estos se reservan el derecho de exigir un arrendatario que aré el campo hasta una superficie de 100 hectáreas por año, debiendo sembrarlo de alfalfa, cuya semilla le será entregada por los propietarios, pudiendo sembrar simultáneamente trigo ó avena si le conviene. Los campos de la Magdalena son muy conocidos en toda esa región por sus excelentes aguas, bien distribuidas en todos los potreros, y el magnífico estado de los alfalfares asegura una explotación provechosa al que entre á trabajarlos. El remate tendrá lugar

EL MIERCOLES 6 de Diciembre á las 3 p. m. en nuestra casa, Florida 269 al 273. El que resulte arrendatario deberá entregar en el acto del remate el 5 o|o como seña y el 3 o|o de nuestra comisión sobre el total del importe.—Adolfo Bullrich y Cía.

Parque Municipal de Bahía Blanca

HOY PARQUE DE MAYO

Parte de los lotes que forman el

BARRIO ADORNADO

Dentro del mismo parque

El barrio adornado de Bahía Blanca es el único de su género existente en este país.

La municipalidad de Buenos Aires acaba de adoptar el mismo tipo para los barrios-parques que recién van crearse en la Capital.

El de Bahía Blanca está construído y planteado desde hace cuatro años sin haber querido venderse hasta ahora una sola vara cuadrada.

Ha merecido desde su iniciación los comentarios más entusiastas y favorables de toda la prensa de esta capital, de la de Bahía Blanca y de las personas más preparadas en la materia, como M. Bouvard, M. Thays, del eximio escritor Jules Huret, ingeniero Luiggi, de la comisión del plano de Buenos Aires, del doctor Carlos Pellegrini, del financista señor Augusto Coelho y muchos otros.

El **PARQUE DE MAYO** es tan central como la plaza Rivadavia de Bahía Blanca.

Su situación con relación á la ciudad de Bahía Blanca, sería como la del barrio del Retiro con relación á la de Buenos Aires, si este último tuviera una amplia avenida que lo uniera al teatro Colón y si dicho barrio hubiera sido trazado con método y con arte.

Es el motivo principal del barrio de lujo y de tono de aquella rica ciudad.

Hace pendant con la avenida Alem, la única avenida de paseo de Bahía Blanca, al teatro Municipal.

Existen dentro del **BARRIO ADORNADO**, chalets construídos para servir de modelo á la edificación elegante y variada que deberá hacerse en el mismo.

Los terrenos á venderse son de un promedio de 550 varas cuadradas, sobre calles de parque, de curvas suaves, todas arboladas, pavimentadas de macadam liso, con luz eléctrica, gas, aguas corrientes y una calle de servicio, destinada al tranvía eléctrico.

Las condiciones de venta son de tódo punto cómodas y ventajosas.

SIN BASE

5 o|o de seña, 15 o|o á los noventa días al escriturar (después de la cosecha) y el resto en cuotas semestrales de 20 o|o, con 6 o|o de interés anual.

El Jueves 21 de Diciembre, á las 3 p. m.

EN NUESTRA CASA, FLORIDA 269 y 273

En breve planos y detalles.

Adolfo Bullrich & Cía.

FLORIDA 269-273 — SAN MARTIN 254

"LA BUSCADA" EN MAIPU

A una legua del pueblo y estación, lindando con Madero Iriart, vía del ferrocarril Sud y sucesión de De los Santos. 717 hectáreas de rico campo alambrado en su perímetro con líneas propias y dividido en tres potreros. Con buena población, que comprende casa-habitación de familia, de material, con cinco piezas, otras seis habitaciones de material en tres cuerpos, un galpón con altillo y corredores, y una pieza grande de madera. Dos quintas con gran arboleda de frutales y forestales, quinta de alfalfa, aguadas, molino Aermotor nuevo, con tanque australiano de 80.000 litros y bebederos de haciendas vacuna, dos jagüeles con balde volcador y represa, etc. En un lote. Base, $ 150 la hectárea, mitad al contado y el resto en dos cuotas iguales á uno y dos años de plazo, con garantía hipotecaria y 8 por ciento de interés anual, que se abonará por semestres anticipados.

EL LUNES 18 de Diciembre, á las 3 de la tarde, en nuestra casa, Florida 269 y 273. Dada la ubicación de este campo y su proximidad á la estación, está destinado á formar parte integrante del ejido de Maipú, cuya traza ha sido ya solicitada al superior gobierno de la provincia, de quien se espera la resolución de un momento para otro. El campo está libre de tránsito, tiene dos tranqueras de lleva sobre dos calles, de modo que pueda mantenerse completamente independiente. Se visita por Maipú, donde cualquier cochero conducirá al campo. Se dará posesión inmediata una vez firmada la escritura. Exigiremos el 8 por ciento á cuenta y el 2 por ciento de nuestra comisión. Por informes y planos, ocurrir á nuestra casa, Florida 269 y 273.—Adolfo Bullrich y Cía. d4

ARRENDAMIENTO de 26.575

hectáreas para agricultura ó ganadería. Venta particular. En la mejor región de la alfalfa, de 5.000 hectáreas alfalfadas, de la sucesión de don José Crotto.

EL DOMINGO 3 de Diciembre, á las 9 a. m., un momento antes de la venta de las haciendas en el establecimiento La Italia, se realizará el arrendamiento en remate del potrero 14 de dicho campo, que rodea la estación Crotto, F. C. S., compuesto de 2.000 hectáreas, así como los potreros números 15, 16, 17, 18, 19, 20 y 21 de La Italia, y 19, 20, 21 y 22 de La Edelmira, en fracciones de una legua. También los potreros 1, 2, 4 y 5 del campo conocido por La Yerba, de Crotto, en fracciones desde 1|4 de legua hasta 1|2 legua.

EL VIERNES 15 de Diciembre, un momento antes de la venta de las haciendas de La Francia, arrendamiento en remate de 8.100 hectáreas, parte SO. de dicho establecimiento y 5.000 del NE. El establecimiento La Francia está situado á corta distancia de la estación Emma, F. C. S., ramal de General Alvear á Pigüé. El arrendamiento será por el término de 4 años. Bases, 10 $ para el potrero, 14 de La Italia y 6 pesos moneda nacional para todos los demás. En venta particular. En la mejor región de la alfalfa. Una estancia de 5.000 hectáreas, con 21 potreros alfalfados, y á una legua de estación. Otros detalles en nuestra casa, Florida 269 y 273.—Adolfo Bullrich y Cía. v14

21.000 HECTAREAS EN PI-

la.—El conocido establecimiento Las Chilcas, en Pila, F. C. S. distante 3 1|3 leguas de la estación Casalins (ramal de Chas á Ayacucho). Campos de reputación consagrada, especiales para ganadería y aptos para agricultura, alambrado, dividido en potreros, con aguadas, poblaciones, etc. Arrendamiento en remate, en 4 lotes de 4.800 á 5.700 hectáreas, por el término de tres años, con opción á uno más.

EL SABADO 16 de Diciembre, á las 3 de la tarde, en nuestra casa, Florida 269 y 273. Oportunamente planos y detalles completos.—Adolfo Bullrich y Cía. d4

SECCION NOVENA DE LA

Pampa.—2.500 hectáreas en el ángulo SO. del lote 30, fracción C. A siete leguas al SO. de la estación General Acha, F. C. P. El campo que es especial para ovejas, está alambrado en todo su perímetro y tiene pastos finos. Hay parte apto para agricultura con agua á 4 ó 5 metros y hay 2 grandes represas ó tajamares para agua llovediza. Venta en cuatro lotes de 625 hectáreas cada uno. Base, 20 pesos la hectárea. Una tercera parte al contado, una tercera parte á un año y el resto á dos años con garantía hipotecaria é interés de 7 por ciento anual por semestres anticipados. Los títulos son perfectos y pueden examinarse en la escribanía del señor Alejandro N. Ferrari, calle Florida 102, donde se extenderán las escrituras. La posesión se da desde el momento de firmarse la escritura.

EL MIERCOLES 20 de Diciembre, á las 3 de la tarde, en nuestra casa, Florida 269 y 273. Linderos: al Norte, sucesión M. Sosa; al Sur, A. Blanch; al Este, Tomás Estrada y al Oeste, M. Ugarte. El perito don Natalio Casalla acaba de revisar el campo y está á disposición de los interesados que deseen solicitarle informes. Se visita por la estación General Acha. En el hotel de París, darán razón. Informes y planos, en nuestra casa, Florida 269. — Adolfo Bullrich y Cía. d4

TERRENOS

JUDICIAL — 11 ESPLEN-

didos lotes de terreno incluso una esquina, edificada. Calle Arguibel y Nicaragua, frentes al NO. y al SO. A 3 y media cuadras de la Avenida Santa Fe (altura 5200). Lotes de 150.67 á 484.53 metros cuadrados, con adoquinado pago. Base ínfima, pesos 15 el metro cuadrado.

EL DOMINGO 10 de Diciembre, á las 4 de la tarde, en los mismos terrenos, de acuerdo con el siguiente

EDICTO JUDICIAL

Por disposición del señor juez de primera instancia en lo civil de la capital federal doctor Julián V. Pera, se hace saber que los martilleros Adolfo Bullrich y Cía., procederán el día que designen, á la venta en público remate de once lotes de terreno situados en esta capital, calle Arguibel esquina á Nicaragua, de propiedad de don Luis Chauvin, con dimensiones que varían entre 150.67 metros cuadrados á 484.53 metros cuadrados, con la base de quince pesos moneda nacional el metro cuadrado y cuya venta se ha ordenado en el juicio seguido por don Luis Chauvin contra doña Magdalena Lagrogerie, de Chauvin, sobre separación de bienes. Se previene que el cordón y afirmado construido, será de cuenta de los vendedores y que los lotes se escriturarán libres de todo gravamen y que si resultase más de un comprador, las escrituras se otorgarán por el escribano Juan Miguel Gutiérrez, debiendo exigirse á todo comprador el 8 por ciento á cuenta de precio y el 2 por ciento de comisión á su cargo.—Buenos Aires, Noviembre 9 de 1911. —Agustín Sasso (hijo), secretario. Pidan planos, en nuestra casa, Florida 269 y 273. —Adolfo Bullrich y Cía. d4

EN MONTE GRANDE — 63

lotes de terreno incluso una quinta con casa y arboleda, A 2 y 3 cuadras de la estación. A sólo 37 minutos de la capital. Los terrenos mejor ubicados de ese pintoresco pueblo, cercados y dentro de líneas municipales. Constituyen la reserva de la fracción del señor Guillón. Base, 2 $ la vara cuadrada, á pagar en 40 mensualidades, sin interés.

EL DOMINGO 17 de Diciembre, á las 3 de la tarde, en los mismos. Habrá tren especial gratis de Constitución á las 2.30 p. m. Están listos los planos y á disposición de los interesados en nuestra casa. — Adolfo Bullrich y Cía. d4

En VICENTE LOPEZ — EN

las quintas de Esperón y Lloveras, 4 lotes de 3.600 varas cuadradas cada uno, que comprenden la falda de las barrancas de Esperón, manzana V del plano de esa quinta. Un lote de 3.000 varas cuadradas formando esquina en la manzana U, frente á la anterior. 8 lotes de 600 varas cuadradas en la manzana Z, inmediatas al camino de automóviles. 11 lotes en la manzana S, á una cuadra de la Avenida Cabildo, adoquinada y con doble vía de tranvía eléctrico. un lote de 678 varas cuadradas en la manzana 3 (quinta de Lloveras). Son ubicaciones elegidas. De lo mejor de esas dos conocidas quintas que ocupan un paraje preferente de las inmediaciones de la estación Vicente López.

EL DOMINGO 17 de Diciembre, á las 3.30 de la tarde, en los mismos terrenos, sobre la manzana V. En breve planos y condiciones de pago.—Adolfo Bullrich y Cía. d4

ANIMALES - FERIAS

REMATE FERIA EN "LA

Cuadrada", 1er remate feria en el establecimiento La Cuadrada, distante 3 leguas de la estación Ayacucho y 2 de Cangallo, ambas del F. C. S., propiedad del señor Silvano Bousom, Hacienda vacuna Durham lanar Lincoln y yeguariza Clydesdale y Percherón, pura de pedigree, pura por cruza y de alta mestización, de acuerdo con el siguiente detalle:

- 15 toros Durham de pedigree.
- 15 toros Durham puros por cruza.
- 50 vaquillonas Durham puras por cruza.
- 150 vacas Durham de plantel, puras por cruza.
- 200 yeguas mestizas Clydesdale definido, manadas completas.
- 50 potros mestizos Clydesdale y Percherón.

Plantel de Ovejas Lincoln.

5.000 capones Lincoln, gordos (pelados.)

El remate se realizará

EL VIERNES 8 de Diciembre á las 12 m. En el mismo establecimiento, después de un almuerzo campestre, con las haciendas á la vista y clasificadas en lotes. Trenes: Los interesados que vayan desde Buenos Aires, tienen tren que sale la víspera, de Constitución, á las 8.30 p. m. y llega á Ayacucho á las 4.45 a. m. Los concurrentes de Necochea, pueden tomar el tren que sale el mismo día de dicho punto, á las 5.35 a. m. y llega á Ayacucho á las 10 a. m. De Bahía Blanca sale tren la víspera, á las 11 a. m. y llega á Ayacucho á las 10.18 p. m. del mismo día. Este mismo tren pasa por Tres Arroyos á las 4 p. m. De Tandil hay tren el mismo día, á las 8 a. m., que llega á Ayacucho á las 10.10 a. m.—Adolfo Bullrich y Cía. v7d

8.000 NOVILLOS Y VACAS—

Remate inicial de la liquidación total de las haciendas existentes en el establecimiento Las Saladas, de la sucesión de Dorrego, estación Indarte, ferrocarril Pacífico (partido del Salto). Son 4.500 vacas con cría y vaquillonas mestizas Durham y Hereford, 3.500 novillos de 1 á 4 años id id y 500 yeguas y potros de tiro liviano y algo pesado (Shire y Clydesdale). El remate se efectuará

EL VIERNES 22 de Diciembre, á las 12.30 p. m., en el mismo establecimiento, después de un almuerzo campestre, con las haciendas á la vista y clasificadas en lotes. Oportunamente detalles completos. — Adolfo Bullrich y Cía. d4

2 CABALLOS Y 1 YEGUA,

mansos de tiro y 5 potros mansos de abajo, mestizos Anglonormandos, procedentes del establecimiento La Porteña, del señor Manuel J. Güiraldes.

EL MARTES 5 de Diciembre, á las 3 de la tarde, en nuestra casa, San Martín 254. —Adolfo Bullrich y Cía. d4

1.800 NOVILLOS Y VACAS.

En nuestro tercer remate-feria de haciendas generales en el Azul, F. C. S., en las instalaciones de la Sociedad Rural, de acuerdo con el siguiente detalle:

- 3[illegible] novillos de 3 y 4 años, mestizo Durham, gordos.
- 2[illegible] novillos de 2 años, buen mestizo Durham, buen estado.
- 1[illegible] novillos de 3 años, Hereford desnudo, una marca, gordos.
- 1[illegible] novillos de 1 y 2 años, buen estado, en su mayoría una sola marca.
- 1[illegible] novillos de 2 años, mestizo Durham invernada (una marca).
- 2[illegible] novillos de 1 año, muy especiales en clase y estado.
- 70 novillos de 1 año, mestizo Durham, invernada, una marca.
- 55 vacas para matadero, 4 invernada.
- 51 vacas gordas.

El remate se realizará

EL MARTES 5 de Diciembre, á las 12 m. con las haciendas á la vista. Por pedidos de local y otros informes á nuestro representante en el Azul, señor Luis Lier ó á nuestra casa, Florida 269 y 273. Nuestra comisión es de 3 por ciento al vendedor y 2 por ciento al comprador en haciendas generales y 2 por ciento de cada parte en reproductores y yeguarizos. — Adolfo Bullrich y Cía.

8 PETIZOS SHETLAND —

Mansos de silla, procedentes del establecimiento Quillalauquen.

EL MARTES 5 de Diciembre, á las 3 p. m., en nuestra casa San Martín 254.—Adolfo Bullrich y Cía.

50 POTROS INCLUSO 35 ca-

ballos de tiro pesado, especiales, se rematarán.

EL MARTES 5 de Diciembre, á las 1.30 p. m., en el local Cabildo 70. Detalle: 20 caballos Clydesdale especiales, de 4 y 5 años, origen de El Arazá, del señor A. de Elía; 15 caballos Clydesdale y Percherón, mansos de tiro, del señor G. Davis (Maipú); 15 potros Clydesdale, especiales, del mismo origen. Recomendamos especialmente á los interesados este lote, que ofrecemos en venta, por tratarse de una caballada especial. Mayores datos é informes en el mismo, al señor Agustín Barenas.—Adolfo Bullrich y Cía. d3

FERIA EN LA BELEN Y

Las Barrancas. 100 toros de 2 1|2 años, puros por cruza á campo: 100 vaquillonas puras por cruza á campo: 20 vacas y 30 vaquillonas de pedigree, marca de la cabaña La Belén y Las Barrancas, propiedad del señor Manuel J. Cobo.

EL DOMINGO 10 de Diciembre, á las 12 del día, en las instalaciones de la cabaña, sobre la estación Lezama, ferrocarril Sud.

Los interesados que vayan de esta capital tienen tren de Constitución á las 7 a. m. Para el regreso habrá un tren especial. Próximamente catálogos con detalles completos.—Adolfo Bullrich y Cía. n29

LAS HACIENDAS DE

Uthurralt. 1.500 vacas puras por cruza, de clase especial, incluso 100 de pedigree, en su mayor parte hacienda tambera. Toros puros de pedigree y por cruza á galpón y á campo, existentes en el establecimiento Pontevedra, estación del mismo nombre del F. C. C. G. P. B. A. propiedad del señor Pedro Uthurralt, de acuerdo con el siguiente detalle:

- 120 toros de 1 1|2 á 2 1|2 años, puros de pedigree y por cruza, en lotes de 1 á 5 años.
- 100 novillos de 1 á 1 1|2 años, especiales en clase y estado.
- 300 vacas con cría (origen de pedigree) en lotes.
- 330 vacas secas (origen de pedigree) en lotes.
- 200 vaquillonas de 2 á 3 años (puras de origen) en lotes.
- 250 vaquillonas de 1 1|2 á 2 años (puras de origen) en lotes.
- 200 terneros especiales.

El remate se efectuará

EL JUEVES 7 de Diciembre á las 2 p. m. en el mismo establecimiento, con las haciendas á la vista y clasificadas en lotes apropiados. Recomendamos muy especialmente este remate, por tratarse de hacienda reputada como de lo mejor de la provincia. El día del remate, saldrá á las 12.30 p. m., de la estación del ferrocarril General de la Provincia (calle Vélez Sársfield esquina Suárez), un tren especial de ida y vuelta á Pontevedra.—Adolfo Bullrich y Cía. v6

PARA NIÑOS — COCHECI-

to, mulita y guarnición, todo en perfecto estado de uso.

EL MARTES 5 de Diciembre, á las 3 de la tarde, en nuestra casa, San Martín 245.—Adolfo Bullrich y Cía. d4

REMATES
BALTAR Y OLIVERA
COMISIONES
BOLIVAR 160

EL SABADO 9 DE DICIEM-

bre á las 2 p. m. en nuestro local de ventas. Gran remate de espléndidas yuntas de caballos de tiro perfectamente adiestrados. Caballos de silla. Petizos Shetland. Coches y guarniciones.—Baltar y Olivera, Bolívar 160. d2

Sansiñena Inchauspe y Cía.

1.000 VACUNOS, 300 LANA-

res, 10 yeguarizos, 23o. remate-feria, en nuestras instalaciones

EL LUNES 4 de Diciembre, á las 12 m., remataremos por cuenta y orden de sus dueños las haciendas á saber: 70 novillos de 3 1|2 años buen estado; 80 id 3 id id id; 50 id 2 1|2 id id id; 425 id 1, 1 1|2 y 2 id id id; 240 vacas gordas; 15 vaquillonas id; 85 vacunos; 10 vacas con cría; 200 ovejas gordas; 100 capones; 10 caballos tiro y silla. Por más datos y pedidos de local, dirigirse á nuestro escritorio, casa del señor F. Pesqueira. d3

J. M. de Yriondo y Cía.

REMATE SEMANAL — [illegible]

[illegible] LOS MIERCOLES [illegible] caballos de tiro y silla [illegible] alhajas, automóviles, etc. [illegible]

JUDICIAL — CASA EN LA

Plata, calle [illegible] número [illegible] entre [illegible] edificada en terreno que mide [illegible] de frente por [illegible] de fondo, [illegible] dormitorios, cocina, W. C., aljibe, etc.

EL VIERNES 15 de Diciembre, á las 3 de la tarde, se venderá en remate en nuestra casa de la capital federal, calle San Martín 152. Base de venta, $ [illegible]. Esta venta ha sido ordenada por el señor juez de primera instancia doctor R. Naveira, en el juicio sucesorio de don Francisco Saporiti, que tramita por la secretaría del doctor Rodríguez. Se exigirá el 8 por ciento á cuenta de precio y 2 por ciento. Por nuestra comisión al comprador.—J. M. de Yriondo y Cía. n31

Exposiciones y Ferias

á celebrar por la

Sociedad Rural Argentina

en su local de Palermo

EN EL AÑO 1912

11 al 17 de Febrero

Exposición de Reproductores Ovinos

y Feria de Ganados en general, implementos, máquinas, etc.

30 de Agosto á 2 de Septiembre

Concurso de ganados gordos

Novillos, capones, chanchos, aves, con premios en dinero, acordados por ley del honorable Congreso de la Nación.

12 al 19 de Septiembre

Exposición Nacional de Reproductores

y exhibición de maquinaria é implementos de interés agrícola-ganadero. Para programas, reglamentos y demás informes, dirigirse á la gerencia de la Sociedad Rural Argentina, Florida 316, ó á nuestro escritorio, San Martín 152.—José M. de Yriondo y Cía. v6

Adolfo F. Paz

EN CORONEL VIDAL, F. C.

Sud. 1.200 novillos y vacas, 600 ovejas mestizas Lincoln, 100 carneros Lincoln. 73o remate-feria en mis locales, al pie de la estación.

EL DOMINGO 10 de Diciembre, á la 1 de la tarde, remataré las haciendas indicadas, de acuerdo con el siguiente detalle:

- 150 novillos mestizos Durham, 3 y 4 años, una marca.
- 500 novillos mestizos Durham 3 años, una marca.
- 100 novillos mestizos Durham, 1 año, una marca.
- 400 vacas mestizas Durham (incluso 200 terneros) una marca.
- 50 vacas matadero.
- 5500 ovejas al corte, buen mestizo Lincoln, en 5 majadas.
- 800 ovejas gordas matadero y consumo.
- 100 carneros Lincoln.

Las haciendas se venderán en lotes, según forma y condiciones que se estipularán en el acto del remate. Comisión, 3 por ciento al comprador y vendedor, reproductores 2 por ciento id id. Otros informes á los señores H. S. Martijena y Cía., en Coronel Vidal ó á mi escritorio, Avenida de Mayo 686. v9

RIVERO & VIALE

Importante liquidación de todos las haciendas útiles, enseres y muebles del Establecimiento.

"EL MANGRULLO"

De los señores Delfino Hnos. en el Saladillo, F. C. S. Por terminación de contrato y desalojo del campo. En el mismo establecimiento. 3.000 vacunos Durham; 150 yeguarizos Shire; 100 porcinos.

EL VIERNES 8 de Diciembre (fiesta) á la 1 p. m. Remataremos este notable lote de hacienda mestiza Durham en muy buen estado y carne gorda y el yeguarizo mestizo Shire. La venta la efectuaremos después de un almuerzo campestre en el mismo establecimiento. Próximamente detalles. Por informes á nuestro escritorio en el Saladillo, F. C. S. ó en Buenos Aires, San Martín 22. n27

Avila y Cía.

63o. REMATE FERIA EN

Pergamino, F. C. C. A. en nuestras instalaciones.

EL MARTES 5 de Diciembre de 1911 á las 2 de la tarde, venderemos:

- 1.100 novillos y vacas.
- 100 capones Lincoln gordos especiales.
- 20 yeguas de tiro y silla.

SEGUN DETALLE

- 20 bueyes gordos especiales.
- 50 bueyes gordos.
- 150 novillos mestizos Durham 3 años gordos y carne gorda.
- 300 vacas gordas para matadero, en lotes.
- 100 vaquillonas gordas.
- 80 vacas lecheras con cría.
- 100 novillos para invernada mestizos Durham.
- 280 vacas al corte.
- 100 capones Lincoln gordos especiales.
- 20 yeguarizos de tiro y silla.

Comisión 3 o|o al comprador é igual al vendedor en haciendas generales y 5 por ciento en yeguarizo, otros á cada parte. Informes á nuestros escritorios, Sarmiento 579, Buenos Aires ó Azul.—Avila y Cía. d1

NAZAR & HERNANDEZ

Por orden de la Dirección General de Escuelas de la provincia de B. Aires

EN MAR DEL PLATA

Una manzana central, dividida en lotes

El Jueves 7 de Diciembre, á las 3

En nuestra casa, calle CANGALLO número 666

Por orden de la dirección general d escuelas de la provincia de Buenos Aires, procederemos al remate de la manzana número 46 de la ciudad de Mar del Plata, dividida en 26 lotes, cuya ubicación, superficie y base de venta se expresa á continuación.

No. del lote	Superficie en vs. cds.	Base de venta por v. cds.	SITUACION
1	450.—	27.66	Esquina San Juan y 3 de Febrero
26	300.—	34.33	Frente á San Juan.
25	500.—	34.33	Id id id
24	500.—	34.33	Id id id
23	300.—	27.66	Id id id
22	450.—	44.33	Esq. S. Juan y 11 Sept.
21	300.—	34.33	Frente á 11 Septiembre.
20	300.—	34.33	Id id id
19	400.—	34.33	Id id id
18	400.—	34.33	Id id id
17	400.—	34.33	Id id id
16	300.—	34.33	Id id id
15	300.—	34.33	Id id id
14	450.—	37.66	Esq. 11 Sep. y G. Mitre
13	300.—	34.33	Frente á Gral Mitre
12	500.—	27.66	Id id id
11	500.—	27.66	Id id id
10	300.—	30.00	Id id id
9	450.—	34.33	Esq. G. Mitre y 3 Febrero
8	300.—	23.33	Frente á 3 Febrero
7	300.—	23.00	Id id id
6	400.—	20.00	Id id id
5	400.—	20.00	Id id id
4	400.—	20.00	Id id id
3	300.—	23.00	Id id id
2	300.—	23.33	Id id id

Este remate se efectuará con sujeción á las condiciones siguientes:

a) La venta quedará subordinada á la resolución que respecto de ella dicte la dirección general de escuelas.

b) Los compradores entregarán como seña al martillero, el diez por ciento del valor de la compra y el dos por ciento por su comisión.

c) El saldo del precio de compra deberá depositarse en el Banco de la Provincia, ó en la tesorería de la dirección general de escuelas, dentro de los tres días de notificados los interesados de la aprobación del remate.

d) Si el comprador no entregase el precio en el plazo y condiciones establecidas, la adjudicación quedará caduca, y la seña y la comisión perdidas á favor del fondo de edificación escolar.

e) Recibido de conformidad el precio de venta, se dará inmediatamente la posesión al comprador, siendo de cargo de éste los gastos de escrituración.

f) Las escrituras serán otorgadas ante el escribano Pedro S. Vásquez Ponce, y no se admitirá reclamación alguna sobre los títulos de propiedad, que se hallan agregados al expediente respectivo, á disposición de los interesados, en la dirección general des escuelas de la provincia de Buenos

NAZAR & HERNANDEZ Cangallo 666

v4dic

RISSO & PATRON Cía

CASA FUNDADA EN 1879

537—B. MITRE—537

Sucursales: FLORES, Rivadavia 6842. BELGRANO: Cabildo 2020. En el ROSARIO: San Martín 779.

CASAS

PROPIEDAD MODERNA. Juncal 2674, entre Agüero y Laprida. Base 80.000 $. Es barrio recién formado, por construcciones modernas y de estilo, rodeado de las Avenidas Santa Fe, Las Heras y Pueyrredón. Su edificio consta de frente imitación piedra con gran balcón, puerta de hierro con cristales, sala, vestíbulo, 4 dormitorios, comedor que cuadra sus patios con zócalo de un metro de altura, otra pieza más, baño con instalaciones completas, cocina con económica, w. c., pileta de lavado, cielos rasos de yeso, pisos de tea, bonitos papeles, carpintería y celosías de cedro, mármoles, decorados, revestimientos, mosaicos americanos, luz eléctrica, gas, vereda de mosaico, cloacas, adoquinado y demás detalles que complementan una casa confortable y cómoda. Ofrecen 280 $ de alquiler. Desocupada. Visítese. Más datos Bmé. Mitre 537.—RISSO PATRON Y Cía.
EL DGO. 10 de Dbre. á las 5.30. d3

AMPLIA Y CONFORTABLE propiedad. En el centro de Floresta, calle Ramón L. Falcón 4044 al 50, entre Laguna y Bolaños. Base 20.000 $, á plazos. Mide 18.70 v. de frente por 30 de fondo. Su edificio construido con materiales de primer orden, consta de 8 amplias habitaciones, incluso sala y comedor, hall y vestíbulo, baño con instalación completa, cocina y w. c., pisos pino de tea, cielos rasos de yeso, cardín con plantas finas, gas, agua corriente, pintoría y celosías de cedro, espléndido jardín, etc., el adoquinado es por cuenta del comprador que se paga en ínfimas mensualidades. Es barrio de familias que gozan de las comodidades propias de los grandes centros, rodeado por completo de edificación moderna y compacta, está á un paso de las Av. Rivadavia, Provincias Unidas y Mariano Acosta y á sólo 200 metros de la estación del ferrocarril, motivo por el cual gozará de los beneficios que reportará el ferrocarril subterráneo. Más datos B. Mitre 537 ó Rivadavia 6842.—RISSO PATRON Y CIA.
EL DGO. 10 de Dbre. á las 5. d3

CASA DE ALTOS AL NORTE. Anchorena 823 al 27. Rodeado de las Avenidas Córdoba, Pueyrredón y Corrientes. Base 30.000 $. Barrio de gran valorización y magníficas construcciones. Próxima á la estación y plaza Once de Septiembre, Bancos y mercado de cereales. Mide 10 por 28. Su edificio consta: Planta baja, salón de negocio con vidrieras de muestras, 4 piezas, baño, cocina, pieza bajo la escalera y puerta independiente para familia; planta alta No. 827, tiene dos salas á la calle, gran salón, inmenso patio, escalera de mármol y demás comodidades; construción en cal, cielos rasos de yeso y bovedillas, pisos de tea, puertas vidrieras, umbrales de mármol, mosaicos, etc. Más datos Bmé. Mitre 537.—RISSO PATRON Y Cía.
EL DGO. 10 de Dbre. á las 3.30. d3

El remate en Casanova

F. C. M.

173 lotes vendidos

Promedio, $ 9.50 por mes

Importa esta venta, $ 129.450

CONTINÚA LA VENTA PARTICULAR

En nuestro escritorio, B. Mitre 537, todos los días de 11 a. m. á 6 p. m.

Se efectuó el sorteo de 5 lotes á favor de los compradores del primer remate, habiendo resultado favorecidos los señores Rodolfo J. Puig, Raúl Rodríguez, Esteban Oellataguerre y Fernando García.

Risso-Patrón & Cía.

CASA COMODA EN PALERMO. Darragueira 2234 entre Paraguay y Guatemala. Base 20.000 $ inclusive 6.000 cédulas argentinas. Próxima á la avenida Santa Fe, Plaza Italia y Jardín Botánico. Es barrio de construcciones modernas y preferido por nuestra gente pudiente. Cuenta con pavimentos, gas y eléctricos para todas direcciones. Mide 10 por 53. Su edificio consta de sala y escritorio al frente, 3 dormitorios, comedor, 2 piezas en altos, baño con w. c., cocina y w. c. y una pieza de madera al fondo, sótano, cielorrasos de yeso decorados, pisos de tea, muros empapelados, carpintería y celosías de cedro, galerías, umbrales de mármol, mosaicos, revestimientos, jardín, parrales, árboles frutales, gallinero, etc. Al frente tiene vereda de mosaico, arboledas y adoquinado. Visítese de 3 á 5. Más datos, Bmé. Mitre 537.—RISSO PATRON y Cía.
EL DGO. 10 de Dbre. á las 4 y 30. d3

2 BONITAS CASAS AVDA. Chiclana 3060 y 62, entre Rioja y Urquiza. Base 10.500 $ cada una. Es barrio de rápidos y verdaderos progresos, edificios modernos, alameda en el centro, del boulevard perfectamente pavimentada y 10 líneas de eléctricos. Sus edificios constan, la No. 3060 de sala con balconcitos y celosías, comedor con sótano, dormitorio, baño, espaciosa pieza en altos con balcon en toda su extensión, cocina grande, w. c., etc.; la No. 3062 de iguales comodidades que la anterior. Ambas tienen cielos rasos de yeso, pisos de tea, puertas vidrieras con banderolas, umbrales de mármol, vereda y patio de mosaicos, arboleda etc. Más datos Bmé. Mitre 537.—RISSO PATRON Y Cía.
EL DGO. 10 de Dbre. á las 2.30. d3

CASA DE RENTA A 100 metros de las avenidas Cabildo y Monroe. En Belgrano. Calle Gral. Paz 2372. Base 10.000 pesos. Después detalles. Más datos, B. Mitre 537 ó Cabildo 2020.—RISSO PATRON y Cía.
EL DGO. 17 de Dbre. á las 5. v9

BUENA PROPIEDAD EN Floresta. Calle Quirno 670 entre Remedios y Merlo. Base 5.000 $ incluso 1.000 cédulas serie Z. Sus dimensiones son 10 vs. de frente por 34 de fondo y su edificio construido en cal y con buenos materiales consta de 2 amplias habitaciones, 1 chica, cocina y w. c., pisos pino de tea, cielorrasos de yeso, carpintería de cedro, galería, patio de mosaico, pozo semisurgente con bomba, jardín al frente, toda cercada de pared. Más datos en B. Mitre 537 ó Rivadavia 6842.—RISSO PATRON y Cía.
EL DGO. 10 de Dbre. á las 3 1/2. d3

TERRENOS

5 ESPLENDIDOS TERRENOS incluso una esquina sobre la importante avenida Segurola (adoquinada) y en breve con tranvía. En Floresta, Avenida Segurola y Miranda. Base 5 $ v. c., incluso 46 mensualidades de 28.50 á 48 $. Sus superficies varían de 250 á 600 vs. que son las ideales para construir la casa habitación. Son terrenos de inmenso porvenir y claramente lo demuestra la cantidad de casas que día á día se levantan en ese paraje lleno de atractivos y perspectivas. La avenida Segurola: arteria que une Flores con Villa del Parque, Devoto y otras, es la llamada á ser hoy la principal y de más movimiento de la capital. Más datos en B. Mitre 537 ó Rivadavia 6842.—RISSO PATRON y Cía.
EL DGO. 10 de Dbre. á las 4. d3

12 LOTES DE DIMENSIONES ideales en 30 meses sin interés. En Villa Urquiza A 30 metros de Bebedero. Venta sin base á tanto la vara cuadrada. Dan frente á las calles Nahuel Huapí, Miller y Valdenegro, entrando en la venta dos esquinas cercadas de alambre tejido. Sus medidas son de 10 varas de frente por 20 y 30 varas de fondo cada lote. Están ubicados en la parte más valiosa de está importante zona de la capital. Son terrenos de una valorización rápida y segura por estar rodeados de varias líneas de tranvías eléctricos y trenes, como asimismo de una edificación moderna y lujosa que le imprimen á esta zona un verdadero centro comercial y de progreso. Están próximos á las avenidas Monroe, Triunvirato y Bebedero, ambas con líneas de tranvías eléctricos. Las dimensiones de estos terrenos se prestan para la construcción de petit hotel, casas de renta ó para habitarla. Forma de pago: Sólo se exigirá 3 mensualidades en el acto del remate más el 2 ojo de nuestra comisión y otras 3 al recibir el título definitivo por ante el señor escribano Andrés L. Berutti. Pidan planos y datos á B. Mitre 537 ó Cabildo 2020.—RISSO PATRON y Cía.
EL DGO. 10 de Dbre. á las 3. d3

ESPLENDIDO TERRENO A 20 mts. de la avenida Colegiales con doble línea de eléctrico. Sin base. Mide 10.40x52. Calle Charlone entre Colegiales y Olleros. Está ubicado en la parte de más porvenir y donde la tierra se valoriza rápidamente por sus fáciles comunicaciones y la edificación lujosa y moderna que se levanta en esos alrededores. Más datos, B. Mitre 537 ó Cabildo 2020.—RISSO PATRON y Cía.
EL DGO. 10 de Dbre. á las 5 1/2. d3

EL SALDO DE LOS 60 LOTES en Floresta, en 80 mensualidades, sin interés. Base, $ 5 por mes cada lote. Es la única fracción central que admite que con pequeñas sumas mensuales pueda adquirir un terreno apto para construir la casa-habitación. Dan frente á la Av. Escalada y calles Ramos, Basualdo, Araujo, Corvalán, Alvariño, Echeandía y Zubiría. Distan sólo 50 metros de la Av. Alberdi (antes Campana), por donde pasará el tranvía de la compañía Franco-Argentina y 4 cuadras de la Avenida Larrazábal y del tranvía, próximo á electrificarse que va á los Nuevos Mataderos y al Riachuelo y cuya estación central queda en la Av. Rivadavia y Lacarra, el que en combinación con el Anglo-Argentino expende boletos á 10 centavos hasta la plaza de Mayo. El Anglo-Argentino es el concesionario del subterráneo, cuyos trabajos ya han sido iniciados y los que una vez terminados permitirán comunicarse de estos terrenos al verdadero centro comercial en un término no mayor de 30 minutos. Con 25 centavos de economía diaria se puede comprar uno, de estos terrenos. Condiciones de pago: 3 mensualidades en el acto del remate más el 2 ojo de comisión y 3 al recibir la libreta que será dentro de los 15 días de la venta. Escrituras por el escribano señor Ricardo Puig Lómez, Rivadavia 714, una vez abonadas 10 nuevas mensualidades. Descuento del 15 ojo al que pague al contado. Títulos perfectos. Las mensualidades se pagan en el Banco Francés del 1o. al 10 de cada mes. Terrenos medidos y amojonados, posesión inmediata. Mayores datos á nuestra casa central, B. Mitre 537 ó sucursal Flores, Rivadavia 6842 —RISSO-PATRON & Cía.
EL SABADO 9 de Dbre., á las 3 p. m., en nlsalón de ventas. n29

EN MIRAMAR 16 MANZANAS que forman la chacra 18 del plano general. Venta por liquidación de sociedad. Base 35 centavos v. c. El pago podrá efectuarse, 1|3 parte al contado, 1|3 á 6 meses y 1|3 á un año con garantía hipotecaria y 6 ojo de interés. Son terrenos altos y muy inmediatos á la población que se levanta en la chacra 5. A medida que Miramar es visitada despiertan mayor interés sus tierras. Como balneario es de gran porvenir y el desarrollo que en poco tiempo ha adquirido hace proveer una extraordinaria valorización de sus tierras. Cada manzana mide 12.090 varas cuadradas y se presta para un negocio de especulación. Las escrituras serán extendidas por ante los señores Roverano, Lupi y Blanco. Más datos y planos á B. Mitre 537, que es donde se efectuará el remate.—RISSO PATRON y Cía.
EL JUEVES 7 de Dbre. á las 4. n28

EN MIRAMAR — LA MANZANA C de la quinta núm. 1 en 14 lotes. Base 1.50 $ v. c. 1|3 parte al contado. 1|3 á 6 meses y 1|3 á un año con 6 ojo de interés. Son terrenos de dimensiones ideales cuyas superficies varían de 280 hasta 500 v. c. Distan 1 cuadra solamente de la plaza del Sur y 4 del mar. Las escrituras se extenderán por ante los señores Roverano, Lupi y Blanco. Más datos y planos á B. Mitre 537 que es donde se efectuará el remate.—RISSO PATRON y Cía.
EL JUEVES 7 de Dbre. á las 4. n28

EN NECOCHEA — EN EL gran balneario del Sur, 6 terrenos con una superficie de 666 v. c. más ó menos en situación sobresaliente. Es venta resuelta y por liquidación de sociedad. Están situados á cuadra y media del bulevar C. Pellegrini, á cuadra y media del bulevar del Valle y á cinco cuadras de la plaza Rocha, ó sea uno de los parajes en que por su edificación ha sido muy favorecido. Los que han visitado Necochea, son los grandes propagandistas de su porvenir, pues resulta un balneario de espléndida playa y sumamente cómodo y agradable. Informes y planos en nuestro escritorio, B. Mitre 537, que es donde se efectuará el remate.
EL JUEVES 14 de Diciembre á las 4.—RISSO PATRON y Cía. d1

NOTA — En todas las ventas exigiremos del comprador el 8 ojo de seña y el 2 ojo de comisión, (sin excepción).

RISSO-PATRON y Cía.

O.E.ACCAME

490—RECONQUISTA—490

VILLA DEVOTO — LA ESquina Concordia y Morán, sobre la Avenida San Martín, adoquinada, y parada del tranvía Lacroze, rumbo Sudeste. Superficie 450 v. c. Sin base. Entre hermosos chalets y el paraje más alto y comercial de la localidad. Eléctricos 86 al frente. Planos y datos.—O. E. Accame.
EL VIERNES 8 de Diciembre (fiesta), á las 4 p. m. d3

2 CASAS EN BANFIELD — Aráoz entre San Juan y Mendoza, á tres cuadras del eléctrico 102 y próximo á las estaciones Talleres y Banfield. 12 por 44 cada una, 2 habitaciones y dependencias. Buena edificación y buena renta. Base, 2.000 pesos cada una, á plazos. Datos, O. E. Accame.
EL DOMINGO 10 de Diciembre, á las 5.30. d3

AVENIDA CURAPALIGUE entre Castañares y Zelarrayán. Terreno de 10.40 varas por 60. Sin base, á largos plazos. La parte más alta del Sur y sobre las avenidas Río IV, Asamblea, etc. Venta decidida, por división de condominio. Datos, O. E. Accame.
EL DOMINGO 10 de Diciembre, á las 3.

TERRENO ESQUINA LAUtaro y Castañares, con eléctrico por Campana. Mide 20 por 40 varas. Sin base, á largos plazos. Su proximidad al parque Chacabuco y Avenidas Centenera, Río IV y Asamblea ponen de relieve su importancia. Datos, O. E. Accame.
EL DOMINGO 10 de Diciembre, á las 3.30. d3

UNA ESQUINA Y 3 LOTES en Flores, á 3 cuadras de la avenida Nazca (adoquinándose) y por donde correrá el eléctrico á Villa del Parque. Sin base, á plazos. Dadas las dimensiones ideales de estos lotes, y el plazo cualquiera puede hacerse propietario de un terreno en plena capital, cuyo porvenir es evidente. Datos, O. E. Accame.
EL DOMINGO 10 de Diciembre, á las 4. d3

ARTURO ETCHEGARAY

JUDICIAL EN PERGAMINO, 1.986 hectáreas, 04 áreas, 97 centiáreas de riquísimo campo alto, de tierra especial, apto para alfalfa y para cualquier cultivo, con la estación Pinzón, F. F. C. C. G. S. B. A. en el campo; en cinco lotes que varían entre 353 hectáreas y 468 hectáreas. Este campo situado en la región de los grandes maizales, por su situación excepcional tiene un inmenso porvenir, pues está á seis horas de la capital federal y á pocas de los puertos del Rosario y San Nicolás y á más de lindar con la estación Pinzón, F. F. C. C. G. B. A., dista sólo 30 cuadras de la estación Alfonso, F. C. C. A., una legua y media de la estación Basualdo, F. C. C. A. y cuatro leguas de la ciudad de Pergamino, donde convergen las líneas de F. F. C. C. que le ligan directamente con los puertos de embarque y mercados de consumo dando así, fácil salida á sus productos. El partido de Pergamino, reconocido como uno de los más fértiles de la provincia, está fraccionado en su mayor parte en pequeños lotes dedicados al cultivo intensivo y no es común que salgan á la venta grandes extensiones; á los agricultores se les presenta una oportunidad única tal vez de adquirir una cantidad de tierra en la zona donde el rendimiento de las sementeras es bien conocido, y á los especuladores una ocasión de ganancia segura, comprando este campo que vendo judicialmente, al contado y con el contrato que más adelante menciono, para venderlo oportunamente en pequeñas fracciones y con facilidades de pago, para lo cual se presta por tener la estación Pinzón en el mismo. Este campo reconoce un contrato de locación á favor de los señores San Martín y Larrañaga, que vence el 31 de Diciembre de 1912, á razón de 14.80 pesos por hectárea pagadero por semestres adelantados, siendo el impuesto á la producción á cargo de los arrendatarios.
EL MIERCOLES 13 de Diciembre á las 3 p. m., en mi casa Cangallo 472, remataré al contado el campo arriba mencionado, en cinco lotes, cuyo detalle de superficies, tasaciones y bases de venta es el siguiente:
Lote número 1, con población, superficies 354 h., 17 á., 87 c. Tasación 410 pesos. Base, 328 pesos. Lote número 2, con población. Superficies 468 h., 19 á., 77 c. Tasación 410 pesos. Base 328 pesos. Lote número 3. Superficies 412 h., 02 á., 99 c. Tasación 360 pesos. Base 288 pesos. Lote número 4. Superficies 353 h., 60 á., 47 c. Tasación 370 pesos. Base, 296 pesos. Lote 5, con poblaciones principales. Superficies 398 h., 02 á., 87 c. Tasación 370 pesos. Base 296 pesos.
Venta judicial ordenada por el señor juez de 1a. instancia en lo civil y comercial de la ciudad de La Plata, doctor Maximiliano Aguilar, en los autos testamentarios de don Juan Esteban Escurra, que tramitan por la secretaría del señor don José Alberto Gonzáles, donde están los títulos y el contrato de locación para que puedan revisarlos los interesados. Las escrituras serán otorgadas por los escribanos señores Enrique Resta y Andrés Ordoqui, Avenida de Mayo 634. Seña 10 ojo en efectivo. Comisión 2 ojo á cargo de los compradores. Más detalles á la secretaría arriba indicada y á mi casa, Cangallo 472, capital federal. En Pergamino, el cochero Martiniano Machado, calle 25 de Mayo 644, conoce todos los mojones del campo.—Arturo Etchegaray. n14

GUIDO, F. C. S. — ENSANCHE del ejido del pueblo de Guido, cabeza del partido del mismo nombre, en lotes de chacras, quintas y solares con la estación Guido, F. C. S. dentro de la fracción en venta. Grandes facilidades de pago, que pone la subdivisión de esta tierra al alcance de todo comprador y viene á llenar una necesidad, pues dicho pueblo sin ejido y oprimido por los grandes terratenientes tenía hasta ahora una vida precaria. El pueblo y estación Guido, F. C. S., empalme de las líneas del Sur con el ramal á Juancho, hoy hasta Vivoratá, que lo pone nuevamente en comunicación directa con el gran puerto de Mar del Plata y el aumentar su ejido con lotes de chacras, quintas y solares, hacen que venga á recuperar dentro de los pueblos de la provincia, la importancia que le corresponde, pues ahora se puede descontar su vida propia y su rápido porvenir. Sus tierras inmejorables para agricultura, saneadas perfectamente por los canales de desagues; sus pastos tiernos de engorde que las hace aptas para ganadería, demuestran bien á las claras, la importancia y el porvenir del negocio que ofrezco á mi clientela, lo que unido á la liberalidad de los propietarios de ella que por mi intermedio ofrecen á la venta la tierra sin base y al mejor postor y con grandes facilidades de pago, hacen de esta operación un negocio seguro y de resultados inmediatos. En las tierras de Guido, crece la alfalfa de una manera excepcional y también los tréboles, avena y cebadilla australiana. Estos dos últimos forrajes son superiores á la alfalfa y colocan á los campos del Sur de la provincia en mejores condiciones que los del Oeste.
EL VIERNES 8 de Diciembre á las 12 del día, en la misma estación Guido, F. C. S., donde estará la carpa con mi bandera, procederé á la venta sin base y al mejor postor de las chacras, quintas y solares, de acuerdo con el plano levantado por los ingenieros señores Belaunce, Meyer y Benavidez y en las siguientes condiciones de pago: Chacras y quintas: 10 por ciento al firmar el boleto, 15 ojo al escriturar, que será dentro de los sesenta días de la fecha del boleto, 25 ojo á un año, 25 ojo á dos años y 25 ojo á tres años con pagaré hipotecario y 7 ojo de interés año vencido. La contribución directa y el impuesto agropecuario desde 1912 es por cuenta de los compradores. 3 ojo de descuento sobre las cantidades á plazo ó sea sobre el 75 ojo al que abone al contado. Solares: En 36 mensualidades, entregando cinco mensualidades á cuenta de precio y empezando á pagar las subsiguientes del 1o. al 10 de Enero de 1912; al que abonare al contado, 10 ojo de descuento sobre la cantidad á plazos ó sean sobre las 31 mensualidades restantes. La contribución directa desde 1912 es por cuenta de los compradores. Las áreas de las chacras varían entre 10 hectáreas y 40 hectáreas, las quintas de 1 hectárea á 5 hectáreas y los solares desde 600 metros cuadrados á 1.600 metros cuadrados, todo perfectamente mensurado y amojonado por los ingenieros arriba expresados, quienes darán posesión inmediata de la tierra conforme se escriture. Títulos perfectos. Escrituras matrices ante los escribanos que se designarán el día del remate. Comisión 2 ojo al comprador. Para revisar el campo hay trenes diurnos y nocturnos todos los días que salen de Constitución á las 7 a. m. y á las 8 p. m. Por planos y más detalles á mi casa, Cangallo 473 en Buenos Aires, á Francisco Bertrán en Divisadero, F. C. S. y á Marcelino Ramírez en General Guido.—Arturo Etchegaray. n14

En TRENQUE LAUQUEN. A 3 leguas de la estación La Zanja y á una legua del ramal en construcción de La Zanja á Meridiano V. La chacra número 31 de la colonia La Abundancia, compuesta de 100 hectáreas, campo alto, de tierra fértil, apta para cualquier cultivo y especial para trigo, lino y alfalfa, con agua abundante de 3 á 4 metros. Venta forzosa por ausentarse su propietario á Europa. Sin base.
EL MIERCOLES 13 de Diciembre á las 3 p. m. en mi casa, Cangallo 472, procederé á la venta de la chacra antes mencionada, sin base al mejor postor, pagadera la mitad al contado y la mitad á un año de plazo con el 7 ojo de interés. Títulos perfectos. Seña 10 ojo. Comisión 2 ojo al comprador. Más detalles á mi casa, Cangallo 472 ó á la fonda italiana de Pedro Calroli en Trenque Lauquen.—Arturo Etchegaray. n17

CHACRA EN LOS CAMPOS de la sucesión de don Pedro Henestrosa. En el deslinde de los partidos de Junín y Lincoln, hoy General Viamonte. La chacra No. 5, letra C, de dicha sucesión, compuesta de 104 h. 30 á. 51 c., á 30 cuadras de la estación Baigorrita, en el ramal de Chacabuco á Germania, F. C. P. y tres leguas y media de Junín. Campo alto, de riquísima tierra en la conocida zona de la alfalfa, y apto para cualquier cultivo. Base real y positiva, $ 320 la hectárea.
EL MIERCOLES 13 de Diciembre á las 3 p. m., en mi casa, Cangallo 472, procederé á la venta de la chacra antes mencionada con la base de $320 $ mjn la hectárea, debiendo cargar el comprador con una hipoteca de $ 8.800 oro ó sea 20.000 $ mjn por cinco años al 8 ojo de interés anual, cancelable en cualquier momento, pagando un trimestre de intereses y el resto al contado. Seña 10 ojo. Comisión 2 ojo. Planos y más detalles á mi casa, Cangallo 472.—Arturo Etchegaray. n23

PUEBLO Y COLONIA Santo Domingo. Rodeando la estación Santo Domingo, F. C. S. 4o. remate. Saldo de chacras, quintas y solares. En las mismas condiciones de venta y pago de los remates anteriores.
EL DOMINGO 10 de Diciembre á la 1 p. m. en el Hotel Central de Santo Domingo. Planos y detalles á mi casa, Cangallo 472.—Arturo Etchegaray. n14

JUDICIAL — EN GONZALEZ Catán. "La Isabel", de Escurra, en el deslinde de los partidos de Merlo y Matanza. 577 hectáreas, 62 áreas, 22 centiáreas, rodeando la estación y pueblo Gonzáles Catán, reconocido como de lo mejor de la provincia, dividido en 87 lotes de quintas que varían entre 780 y 9.500 metros y 37 lotes de chacras que varían entre 5 y 34 hectáreas, á sólo tres cuadras de la estación Gonzáles Catán y á 30 kilómetros de la plaza de Mayo. El partido de Matanza, ha estado hasta hace poco tiempo dedicado casi por entero á la ganadería, debido á que, á pesar de estar lindando con la capital federal, la falta de medios de comunicación no permitía traer á la ciudad los productos de un cultivo intensivo; hoy los ferrocarriles de trocha angosta lo cruzan de extremo á extremo y ha venido como consecuencia inmediata la subdivisión de la tierra que estaba en manos de tres ó cuatro propietarios, dando origen esto á la formación de florecientes pueblos. Hace un año, se formó allí el de Gonzáles Catán, que linda con La Isabel, llamado á ser el más importante de la línea por las siguientes razones: dista sólo 45 minutos de la capital, es el empalme de los ramales á La Plata y á Rosario, ya construidos y á Bahía Blanca á construirse, hay varios trenes de ida y de vuelta, tiene un ejido de 700 hectáreas más ó menos que le permiten tener su vida propia, la tierra es propicia para cualquier cultivo y el agua es dulce, abundante y está á tres y cuatro metros. La variada superficie de los lotes en que se ha dividido, La Isabel, permite que allí pueda instalarse el horticultor, el jardinero, el chacarero, el tambero, etc. y ofrece también al especulador una oportunidad brillante de lucro seguro, comprando en este remate judicial, al contado, un área de importancia y vendiéndola en pequeños lotes, con las facilidades de pago convenientes. La casa principal de La Isabel, ubicada en 34 hectáreas, con el precioso parque que la rodea, es una mansión preciosa y venderé ese lote con la base de $ 40.000. Visiten el terreno y cada uno encontrará allí su conveniencia.
EL DOMINGO 17 de Diciembre, á la 1 de la tarde, sobre los mismos terrenos, continuando el día 18, á la hora que se fijará oportunamente en caso de no terminarse la venta, remataré el campo antes mencionado en 37 lotes de chacra de 5 á 34 hectáreas, cuyas bases varían entre $ 480 y 1.150 por hectárea y 87 lotes de quinta de 750 metros á 9.500 metros, cuyas bases varían entre $ 360 y 1.440 por lote y los muebles, enseres y semovientes del establecimiento, en las siguientes condiciones: chacras, por hectárea, al contado según bases; quintas, por lote, al contado, según bases. Seña, 10 por ciento en efectivo, comisión, 3 por ciento á cargo de los compradores. Muebles, enseres y semovientes, sin base, al contado, debiendo retirarse los artículos dentro de las 48 horas de terminado el remate. Seña, 10 por ciento en efectivo. Comisión, 4 por ciento á cargo de los compradores. Las escrituras de los lotes situados en el partido de Matanza, serán otorgadas por los escribanos señores Enrique Resta y Andrés Ordoqui, Avenida de Mayo 634 y las de los lotes, situados en el partido de Merlo, por el escribano señor Isidoro S. Boyé, Avenida de Mayo 564. El día del remate saldrá un tren especial gratis de la estación central (Vélez Sársfield y Suárez) á las 12 m., para el cual es necesario pedir boletos gratis á mi casa, Cangallo 472 y para tomar ese tren, los interesados tienen los tranvías 24, 29 y 69. Venta judicial ordenada por el señor juez de primera instancia en lo civil y comercial de la ciudad de La Plata, doctor Maximiliano Aguilar, en los autos testamentarios de don Juan Esteban Escurra, que tramitan por la secretaría de don José Alberto Gonzáles, donde están los títulos para que puedan revisarlos los interesados. Más detalles á la secretaría arriba mencionada ó á mi casa, Cangallo 472.—Arturo Etchegaray. n18

José Conti

AVENIDA ALVEAR Y BULNES. Una cochera con 3.274.88 v. c. que se presta para la edificación de un gran palacio, casa de departamentos, establecimiento industrial, etc. Ubicación notable en lo mejor del faubourg porteño. Frente á la calle Bulnes 2742 entre Avenida Alvear y Cerviño con contrafrente á la proyectada calle Vidt, lo que duplica su importancia. Sus medidas lineales son por títulos 14 metros 46 de frente á la calle Bulnes, 43 metros 30 en el costado S., donde empieza un martillo de 7m79 por un fondo de 49 metros hasta llegar á la calle Vidt, teniendo en el contrafrente á Vidt 29 metros y entre muros 40m13. Por el lado N. una línea de 92m08. Todo encierra una superficie de 2.456.16 m. c. igual á 3.274.88 v. c. que se hallan dentro del perímetro de cercos. De la mayor cantidad de metros tiene posesión el propietario desde hace 33 años según escritura de adjudicación. Está gravada con 28.000 cédulas hipotecarias argentinas con las que cargará el comprador si lo desea. Base $ 80.000 que representan $ 24.40 por vara cuadrada. Seña 8 ojo y 2 ojo de comisión. Tiene edificio de material de 2 salas á la calle, gran entrada, pesebres y cocheras por ambos costados con paradas de ladrillo y medio. Todo de acuerdo con las ordenanzas municipales y aun después de lo mencionado queda una extensión de tierra al fondo con frente á la proyectada calle Vidt como para ejecutar una nueva construcción. Tiene un contrato que vence en Mayo de 1913 á razón de $ 480 mensuales.
EL JUEVES 14 de Diciembre á las 4 en mis oficinas, Bolívar 189.—José Conti.

JUDICIAL — 2 TERRENOS en Flores y Caballito, de poco precio, por orden del señor juez doctor Raimundo Naveira y cuenta de la testamentaría de don Juan Destoc, venderé
EL VIERNES 8 de Diciembre (fiesta).
A LAS 3—Terreno esquina Fournier y Chilabert á una cuadra de las avenidas La Plata y Chiclana, con adoquinado y tranvías número 1, manzana F. Mide 10 metros al SE., 38m25 al SO., 38m13 en un contrafrente y 10 metros en el otro. Base, pesos 3 el metro cuadrado.
A LAS 4.30—Terreno calle Coequín entre Tandil y Chicago, á 3 cuadras al Oeste de la principal entrada de los Mataderos. Lote 11, manzana 15. Mide 8m66 de frente al NE. por 43m56 y 40m52. Contrafrente, 9m11. Base, $ 4 el metro cuadrado. Seña, 10 por ciento y 2 por ciento de comisión. Datos, Bolívar 189 ó secretaría de Giménez Zapiola. n29

CASA COMODA EN PALERmo, lista para habitarla en seguida y que puede verse todos los días de 4 á 6, pues está desocupada, calle Uriarte 1731, á 3 cuadras al Norte de Córdoba, que tiene varias líneas de tranvías. Mide 7m794 de frente al Oeste por 30m36 de fondo. Edificio: sala, comedor, 4 dormitorios, cocina, w. c., pozo semisurgente. Forma de pago: mitad al contado, mitad á uno ó dos años con el 9 por ciento de interés. Base, $ 15.000.
EL DOMINGO 10 de Diciembre, á las 4.30 de la tarde, la venderé. Seña, 8 por ciento y 2 por ciento de comisión. Datos, Bolívar 189. José Conti. d1

CASA CALLE OLLEROS Y Martínez, á una cuadra de Colegiales, con gran salón de negocio, dormitorio, dos de altos, cocina, baño, mosaicos, w. c., tirantería de hierro, cielos rasos de yeso, puerta de cedro y hierro á la calle, etc. Es una casa nueva y lista para habitarla, ubicada en barrio que progresa constantemente. Seña, 8 por ciento y 2 por ciento de comisión. Las llaves al lado. Base, 15.000 $.
EL DOMINGO 10 de Diciembre, á las 5 de la tarde, la venderé. Datos, Bolívar 189.—José Conti. d1

EN BELGRANO — A MEDIA cuadra de Cabildo y una de Colegiales, dentro del macizo de mayores y selectos edificios, el barrio especial alto y con varias líneas de tranvías. Casa grande, espaciosa y en perfecto orden. Base, pesos 20.000.
EL DOMINGO 10 de Diciembre, á las 5.30 de la tarde, venderé la casa calle Olleros 1025, entre Cabildo y Tres de Febrero, compuesto su terreno, de 10 varas de frente por 40 varas de fondo. Edificio: 3 piezas, comedor, baño, servicio, despensa, cocina, galerías, cielos rasos de yeso, patios de mosaico, celosías, adoquinado, vereda de piedra, aguas corrientes. Puede verse de 4 á 6 el miércoles hasta el día del remate. Seña 8 ojo y 2 ojo de comisión. Datos, Bolívar 189. Títulos perfectos.—José Conti. d1

CASA CENTRAL A 3 CUAdras de Callao, del Salvador, 1 de Corrientes, está ubicada en la calle Lavalle 2121. Consta de 8m20 de frente por 27 metros de fondo, por títulos entre muros, ad corpus. Edificio: sala, 4 dormitorios, comedor, 1 pieza chica, cocina, cloacas, calle pavimentada de asfalto, puede producir 250 pesos por mes.
EL JUEVES 14 de Diciembre á las 4 con la base de 27.000 pesos en mis oficinas, Bolívar 189, procederé á vender la finca descripta, es un negocio que por su ubicación, base y medidas se recomienda solo. Visítese. Los títulos son perfectos y pueden verse en mis oficinas, donde se dará el remate. Seña 8 ojo y 2 ojo. de comisión.—José Conti. n30

AL OESTE CASA ESQUIna, á un paso de Triunvirato, dentro del macizo del movimiento de los establecimientos industriales y fábricas, esquina que puede ampliarse su edificio y dar alta renta. Está ubicada, calle Acevedo 606 esquina Velazco, mide 6 metros de ochava, 6m83 de frente, 17m05 en un lado y 17m48 en el otro. Consta de dos piezas bajas, una de altos, cocina, w. c., frente imitación piedra, pozo semisurgente, preparada para altos, adoquinado pago por los dos lados.
EL DOMINGO 10 de Diciembre, á las 4 de la tarde, la venderé con la base de pesos 7.500. Datos, Bolívar 189. Seña, 8 por ciento y 2 por ciento de comisión.—José Conti. d1

EN URQUIZA — 4 LOTES A 2 cuadras de la estación. En el hermoso barrio de Villa Modelo, donde la edificación que se hace es moderna y elegante, deduciéndose de ella un gran centro aristocrático en formación. Medidas apropiadas para construir buenas casas ó casaquintas. Base, $ 7 v. c., con opción. Forma de pago: Mitad al contado y mitad á un año de plazo con el 8 por ciento de interés. Títulos perfectos que se otorgarán por ante el escribano, señor Benincasa. Seña 8 por ciento y 2 por ciento de comisión.
EL DOMINGO 10 de Diciembre, á las 5 p. m. sobre los mismos terrenos.—JOSE CONTI. d3

BELLA VISTA TRIUNVIRAto y Pampa. 3 lindos lotes que se venderán en mensualidades.
EL DOMINGO 10 de Diciembre, á las 4.30 p. m.
1o. Terreno, Avenida Bella Vista, entre Campillo y Lierena, de 11v26 de frente por 28v17 y 32v31. Superficie 277 v. c. En 60 mensualidades, sin interés, abonando 5 adelantadas. Base, $ 15 v. c. Adoquinado pago al frente.
2o. Dos terrenos, Avenida Bella Vista, entre Triunvirato y Pampa, de 360 y 400 varas cuadradas. Adeudan 60 mensualidades de $ 35 y 30, respectivamente. El excedente al contado. Base, $ 8 v. c. Títulos perfectos. Comisión 2 por ciento. d3

ENTRE SAN ISIDRO Y SAN Fernando, 108 lotes, que se venderán en 100 mensualidades sin interés, con base de $ 5 por mes. 10.000 ladrillos gratis por cada lote. Con aguas corrientes en los mismos terrenos y entre edificación nueva. Son terrenos de indiscutible porvenir por su proximidad á la estación Victoria con más de 70 trenes diarios; de los grandes talleres del F. C. C. A. en los que trabajan centenares de obreros, y de la avenida Santa Fe, adoquinada, y en la que actualmente se están fijando los rieles del tranvía eléctrico desde el puerto de la capital al Tigre. Merecen la atención de los que operan con poco capital por las garantías de valorización que ofrece su alegre ubicación con frente á las vías del ferrocarril y las positivas comodidades de que ya dispone y entre los que puede citarse, la escuela del Estado, con un excelente edificio, las aguas corrientes que provee la empresa de San Fernando y cuyas cañerías cruzan los terrenos en venta, el hospital, recientemente inaugurado, los edificios levantados por los compradores de los remates anteriores, etc. Condiciones de venta: En 100 mensualidades, sin interés, con 10.000 ladrillos gratis por lote del tamaño grande que usa el ferrocarril. Seña 3 mensualidades en el acto del remate, más 3 por ciento de comisión y otras 3 mensualidades más dentro de los 5 días, dándose la posesión inmediata de los terrenos. Las mensualidades empezarán á pagarse del 1 al 10 de Enero de 1912 en el Banco de Galicia y Bs. As. calle Bartolomé Mitre 519 (altos). Lotes amojonados, líneas municipales aprobadas por la intendencia de San Fernando. Escrituras definitivas é inmediatas por ante el escribano H. V. Bregazzi, Cangallo 499, abonando 30 mensualidades. Descuento del 20 por ciento por pago al contado. Títulos garantidos que datan del año 1825 á disposición de los interesados en la escribanía nombrada. Nota importante: Con los 10.000 ladrillos gratis que se dan por cada lote debe empezarse á edificar antes del 15 de Marzo de 1912. Si no se desean tomar los ladrillos se rebajarán 150 pesos á descontarse de las últimas mensualidades, siendo facultativo del comprador optar por una ú otra cosa, pero dentro de la fecha anteriormente indicada. Se hace presente que para optar á los 10.000 ladrillos ó á los 150 pesos que se descuentan á todo aquel que haga una ó más piezas en cada lote comprado cuya edificación debe comenzarse antes del 15 de Marzo es necesario presentar dentro de esa fecha los comprobantes de que edificará, así como el correspondiente pago de los derechos á la municipalidad. A todo comprador que en cualquier momento anticipe el pago de 10 mensualidades de las últimas que adeude, se le descontará gratuitamente una mensualidad.
EL DOMINGO 17 de Diciembre, á las 3 p. m. Tren gratis de Retiro (viejo), á las 2.15, parando en Belgrano á las 2.25. En caso de lluvia el remate se efectuará en mis oficinas Bolívar 189, á las 3.30.—JOSE CONTI. d3

MAURE Y TRIUNVIRATO—notable lote de terreno, al lado del tranvía Lacroze, entre buena edificación y próximamente con adoquinado al frente. Base, $ 15 v. c.
EL DOMINGO 10 de Diciembre, á las 2.30, venderé el terreno, calle Maure, entre Triunvirato y Avda. Forest, que mide 9 m. de frente al E. por 25m42 de fondo en el costado S. y 20m16 en el del N. Títulos perfectos. Seña 8 por ciento y 2 por ciento de comisión. Planos, Bolívar 189.—JOSE CONTI. d3

AVENIDA SAN MARTIN Y Monte Dinero. 2 lotes en un barrio de edificación constante. Sin base. A plazos.
1o. Un terreno No. 3, manzana 15, calle Monte Dinero, entre avenida San Martín y Cucha-Cucha. Sup. 421.25 v. c. adoquinado al frente, que se paga en 24 mensualidades de $ 57.40 cada una. Forma de pago: Mitad al contado y mitad á un año de plazo, sin interés.
2o. Terreno No. 17, manzana 4, calle Mirifiay, entre Monte Dinero y Deseado. Mide 10 v. por 42.70. Adeuda 18 mensualidades de $ 48.40; el excedente al contado. Seña 8 por ciento. Comisión 2 por ciento.
EL DOMINGO 10 de Diciembre, á las 3 p. m. sobre los mismos terrenos.—JOSE CONTI. d3

Furst y Domínguez

640—RIVADAVIA—640

EN FLORESTA

115 LOTES

v10dic.

115 LOTES EN FLORESTA en 80 mensualidades, á pocas cuadras de los tranvías eléctricos á plaza de Mayo números 45 y 48, con frente á los bulevares Provincias Unidas y Circunvalación, y á las calles Porvenir, Progreso, Liniers, Independencia, 12 de Octubre, Flores y otras. Son los únicos terrenos que quedan disponibles en este hermoso barrio, llamado por su alto se domina el macizo de edificación de la capital, hallándose la mayoría de los lotes que vendemos entre buenos edificios. Las grandes facilidades de pago, como también los fáciles medios de comunicación para trasladarse al centro por sólo 10 centavos, son motivos suficientes para recomendar á todos esta venta excepcional que les resultará una excelente caja de ahorros. Lotes de 300 á 600 varas. Base, 8 pesos el lote por mes, á liquidar en 80 mensualidades, sin interés, con títulos definitivos.
EL DOMINGO 10 de Diciembre de 1.30 á 2, saldrán tranvías gratis de Victoria y Balcarce (plaza de Mayo) los que podrán tomarse á su paso por Paseo Colón, San Juan, Boedo, Carlos Calvo, Río Cuarto y Provincias Unidas, los que llevarán carteles de remate. También saldrán tranvías gratis del Parque Patricios (Rioja y Caseros) y tomarán por Caseros, 24 de Noviembre, San Juan y de ésta por el mismo recorrido de los que salen de plaza de Mayo. Para mayor comodidad de los interesados, en la esquina de Provincias Unidas y Murguiondo habrá carruajes gratis el día del remate. Seña 2 mensualidades. Comisión 2 ojo. Títulos perfectos. Posesión inmediata para que puedan edificar ó cercar los que así lo deseen. Pidan planos y boletos en Sadi Carnot 932 ó en nuestra casa, Rivadavia 640.—Furst y Domínguez.

EN FLORENCIO VARELA—468 lotes en la quinta El Molino, situada al Este de la estación Florencio Varela (F. C. Sud), frente por frente al magnífico chalet del doctor Sotero F. Vázquez, y entre hermosas casas-quintas. Hemos demostrado muchas veces los constantes progresos de este lindo pueblo, por lo que creemos inoficioso volver hacerlo, sólo podímos que visiten esta quinta, para lo cual habrá coches gratis, en la seguridad que resultarán compradores dada su buena ubicación y altura, y sus condiciones únicas de pago, que no podrán ser igualadas por ninguna otra venta que se ofrezca en ese pueblo. Entran en la venta dos buenas casas de material, galpones, etc., teniendo la mayoría de los lotes árboles frutales y forestales. En la estación Florencio Varela, hay coches gratis todos los días hasta las 12 m. que conducirán á los interesados á visitar los terrenos. Base ancha y excepcional, 50 centavos el lote por mes, en 80 mensualidades, sin interés.
EL SABADO 9 de Diciembre, á las 8.30 de la noche y el domingo 10, á las 2 de la tarde, ambos días en nuestra casa, Rivadavia 640, donde se sortearán tres lotes absolutamente gratis, entre todos los compradores que resulten. Seña, 3 mensualidades. Comisión, 6 pesos por lote. Títulos perfectos. Posesión inmediata para que puedan edificar ó cercar en seguida. Pidan planos y datos en Olavarría 499 (Boca), ó en nuestra casa, Rivadavia 640.

VILLA CINCUNVALACION.—La reserva de la verdadera Villa Cincunvalación, de propiedad de D. Marcelo Luciano Manini, 116 lotes ó sea lo único que queda disponible en los alrededores de la estación. Base 8 $ el lote por mes, en 80 mensualidades, sin interés.
EL DOMINGO 17 de Diciembre á la 1.30 tren gratis. Pidan planos y boletos en Victorio 1450 ó en Rivadavia 640.—Furst y Domínguez. d3

1 PESO EL LOTE POR MES—161 lotes en la estación Berazategui (F. C. Sud), en 80 mensualidades, sin interés, á 40 minutos de la capital. Estos terrenos se encuentran en un paraje bastante edificado, próximos á la Avenida Mitre que en breve será macadamizada, y por la cual cruzará el tranvía eléctrico de la concesión Bemberg. La importancia de Berazategui está demostrada con las grandes fábricas con que cuenta, de las cuales se destaca la cristalería Rigolleau, ubicada frente por frente á la estación donde trabajan un sinnúmero de obreros. Luego la línea del circuito inaugurada en Noviembre del año pasado, está valorizando enormemente toda esta zona, por lo que nos permitimos recomendar esta venta en la que deberemos liquidar á cualquier precio. Las superficies de los lotes varían entre 320 y 578 varas. Base, 1 peso el lote por mes, en 80 mensualidades, sin interés.
EL SABADO 16 de Diciembre á las 8.30 de la noche, y el domingo 17, á las 2 de la tarde, ambos días en nuestra casa, Rivadavia 640, donde se sortearán dos terrenos gratis entre todos los que resulten compradores. Seña, 3 mensualidades. Comisión, 2 por ciento. Títulos perfectos. Posesión inmediata para los que quieran edificar ó cercar. Pidan planos y datos, en Olavarría 449 (Boca) ó en nuestra casa, Rivadavia 640.—Furst y Domínguez. n23

VILLA URQUIZA 7 $ VARA.—Casi frente á la estación y á 4 cuadras de Triunvirato, adoquinada y con tranvías eléctricos, soberbio terreno en la calle Olazábal entre Altolaguirre y Bárcena, compuesto de 11.18 varas de frente por 40 varas de fondo. Es el paraje mejor y más edificado de esta parroquia, que cuenta con todas las comodidades de los buenos barrios modernos, así pues debe visitarse en la seguridad de hallar un negocio de brillante perspectiva. Base 7 $ vara, resueltamente á liquidar.
EL DOMINGO 10 de Diciembre á las 3, sobre el terreno. Seña 8 ojo. Comisión 2 ojo. Títulos perfectos. Pidan planos en nuestra casa Rivadavia 640.—Furst y Domínguez.

EN COLEGIALES — BUEN terreno á 3 cuadras de la estación Colegiales y de la Avenida Federico Lacroze, con frente á la calle Céspedes entre Freyre y Conde, (adoquinada), lo único que queda sin edificar en ese lindo barrio de casas modernas. Mide 10 varas de frente por 56.75 varas en un costado y 57.70 varas en el otro, ó sean 571 varas. Venta por cuenta y orden de La Caja Familiar de Ahorros, con orden de liquidar, sin base, á tanto la vara.
EL DOMINGO 10 de Diciembre á las 4 sobre el terreno. Seña 8 ojo. Comisión 2 ojo. Títulos perfectos. Pidan planos en Rivadavia 640.—Furst y Domínguez. d3

Vicente Novelli

EN LOMAS — 19 LOTES A sólo 12 cuadras justas de la estación, en 80 mensualidades sin interés, único desembolso 3 mensualidades en el acto y posesión inmediata. Remataré sobre los mismos.
EL DOMINGO 10 de Diciembre, á las 4 p. m. Después detalles. Planos y datos Victoria 773. v5

FRANCISCO ABALO

En Lomas de Zamora

La venta clásica del año

300 - LOTES - 300

En 80 mensualidades

Sin interés y con empedrado pago á su frente.

El Dgo. 10 de Diciembre

A las 2.30 de la tarde. Planos y boletos en mis oficinas, Bolívar 256, altos.

EN LOMAS DE ZAMORA — La venta clásica del año. 300 preciosos lotes incluso 32 esquinas, en 80 mensualidades, á 400 metros al Este de la estación, y con empedrado pago á su frente. Situados bulevar Espejo, hoy Cerrito con empedrado, calles Casares, Arenales y otras. Lindando con los terrenos del Hipódromo. Terrenos que fueron ocupados por el Golf Club. Rodeados de una edificación compacta de preciosos chalets y casas quintas. Base $ 5 por mes por lote. La codiciada fracción esperada por muchas personas, en la ciudad aristócrata de la línea. El Jardín del Sur, por razones que en ella se encuentran radicadas las familias de tono y gusto, donde la expansión de sus viviendas, aire, luz, aguas corrientes alumbrado eléctrico, adoquinados, su gran comercio, tranvía eléctrico núm. 102, las sucursales de los Bancos de La Nación Argentina, Español del Río de la Plata, de la Provincia, etc. hacen que Lomas sea el punto más deseado por tener su vida propia y donde se hallan todas las comodidades deseables para cualquier familia por más exigente que sea, con un servicio esmeradísimo de trenes cada 10 minutos y rodeados de una edificación moderna y de lujo y costosa. Al ofrecer esta venta clásica del año, como aguinaldo, que en pocas ocasiones hay en venta terrenos bien situados y en las condiciones tan liberales, como esta, una inspección ocular se impone para así darse cuenta de su porvenir grandioso, valorar y apreciar el valor de la tierra. Capitalistas, comerciantes, empleados, etc., con un pequeño desembolso sois propietarios, buscando el porvenir de vuestra familia, radicándose en lo vuestro, que es la mejor caja de ahorro, hasta el más pesimista, comprará uno ó más lotes y verá realizada sus grandes aspiraciones. No necesita comentarios ni elogios por sí solo se recomienda. Comprar hoy para duplicar mañana. Condiciones de la venta: 3 mensualidades en el acto del remate y 3 más al retirar el título provisional. Comisión 2 ojo y una vez abonadas 40 mensualidades títulos definitivos por ante la oficina de los conocidos escribanos señores del Río y Rivarola. Posesión y entrega de los lotes al domingo siguiente del remate por el ingeniero señor Federico Sella. Tren gratis ida y vuelta de la estación Constitución á la 1.45. (Coche de primera reservados para familias). Planos y boletos en mis oficinas, Bolívar 256, altos. U. T. 3746, Avenida; San Juan 2406, San Juan 3175 y Río IV núm. 101 y Senillosa.
EL DOMINGO 10 de Diciembre, á las 2.30 de la tarde.—F. Abalo. n21

FRANCISCO ABALO

EN GENERAL URQUIZA. En uno de los puntos predilectos de la localidad, á pocas cuadras de la estación, 4 preciosos lotes, entre edificaciones lujosas y de costo. Dos lotes, Avenida Congreso entre Capdevila y Colodrero. Miden 10 por 47 cada uno y dos lotes calle Colodrero entre Iberá y Guayra, miden 10 por 59 varas cada uno, la ubicación de estos lotes se recomienda por sí sola. Venta sin base. Datos, Bolívar 256. Seña, 8 por ciento. Comisión, 2 por ciento.
EL VIERNES 8 de Diciembre (fiesta), á las 5.30 de la tarde.—Francisco Abalo. n30

IDEAL TERRENO, CALLE Padilla entre Alvarez y Aráoz, entre edificaciones de lujo, á una cuadra del bulevar Canning y á dos del bulevar Triunvirato, con adoquinado y eléctrico. Barrio comercial y de familia. Mide 10 por 50. Base, pesos 14 vara cuadrada. Seña, 8 por ciento. Comisión, 2 por ciento. Datos, Bolívar 256.
EL VIERNES 8 de Diciembre (fiesta), á las 3 de la tarde.—F. Abalo. n30

EN RAMOS MEJIA — VILLA Monroe, á 500 metros al NO. de la estación, 114 lotes y 2 casitas. Lindando con el parque del señor Martínez de Hoz. En 80 mensualidades. Sin base, á tanto el lote. La fracción ideal de la localidad circundada por las calles Ramallo, Zárate, Pilar, Olavarría, Bahía Blanca, directa á la estación Caseros y camino á la estación Palomar, lindando con el gran parque del señor Martínez de Hoz, el pueblo predilecto de veraneo de la línea del Oeste donde se encuentran radicadas infinidad de familias pudientes, hermosos chalets, casas quintas, luz eléctrica y todas aquellas comodidades deseables para vivir cómodo, con holgura, aire, etc., á un paso de la capital con un servicio esmeradísimo cada 15 minutos. La electrificación de la línea en combinación con el subterráneo en construcción, lo que aminorará la distancia dándole hoy una gran preferencia á las demás líneas, por la rapidez del servicio que en breve lo veremos, realizado, no necesita comentario, ni elogio, todos conocen Ramos Mejía, la ubicación más importante donde el capital empleado, lo verán pronto duplicado, el valor de la tierra se valoriza día por día. Atención comerciantes, pequeños capitalistas, empleados, jornaleros, con un desembolso insignificante, sois propietarios, radicándose en lo vuestro, que es la mejor caja de ahorros y evitáis pagar alquileres, que con ello van pagando en lo suyo propio, con las comodidades en vuestro hogar y el bienestar de la familia. Una visita á los terrenos que ofrezco para poder apreciar y valorar esta venta. Condiciones de la venta, 2 mensualidades en el acto del remate y una más al recibir el título provisional y el 2 ojo de comisión y una vez abonadas 30 mensualidades si el comprador lo desea. Título definitivo por el escribano señor Manuel Necchi. Planos y boletos del tren gratis en mis oficinas, Bolívar 256, altos. (Salida del tren del Once á las 2.15 en punto).
EL DOMINGO 17 de Diciembre á las 3.—F. Abalo. n30

EN VILLA INSUPERABLE. Nuevos Mataderos, 7 preciosos lotes, á plazos, á un paso de la entrada principal de los Nuevos Mataderos. Situados avenida Chicago, calle Saladillo, Gral. Paz, Bariloche, Merlo, rodeados de una edificación compacta y grandes establecimientos industriales, 4 lotes calle General Paz entre Merlo y Lobos, de 10 por 50. Se deben 28 meses de $ 12 por lote. Lotes 1, 2 y 20, Avenida Chicago y Saladillo, se deben 28 meses de $ 7, 11.50 y 14 por mes y el excedente al contado. Base, $ 1.50 vara cuadrada incluso la deuda. Seña, 8 por ciento. Comisión, 2 por ciento. Datos, Bolívar 256.
EL VIERNES 8 de Diciembre (fiesta), á las 3.30 de la tarde.—F. Abalo. n30

EN VILLA ORTUZAR. BUENA casita calle Holmberg núm. 1530, á una cuadra de Alvarez Thomas con eléctrico, entre Carbajal y Avenida Los Incas. Edificio de dos piezas, galerías, cielos rasos de yeso, puerta de cedro, patio de mosaico, pozo con bomba. Mide 10 por 28. Base, pesos 5.000. Seña, 8 por ciento. Comisión, 3 por ciento. Datos, Bolívar 256.
EL VIERNES 8 de Diciembre (fiesta), á las 4.—F. Abalo. n30

Banco Hipotecario Nacional

25 DE MAYO 245

Los títulos de propiedad de los bienes anunciados en remate por disposición del Banco Hipotecario Nacional pueden ser examinados en la oficina del Banco antes del remate; verificado éste no habrá lugar á reclamo. El comprador de una propiedad rematada por el Banco podrá continuar con la hipoteca en las mismas condiciones del contrato hipotecario. La deuda con cédulas se computará en su valor escrito.

Todo comprador al firmar el boleto deberá entregar el 5 por ciento del precio como seña y depositar en la tesorería del Banco el saldo dentro de los diez días de la aprobación del remate. El directorio se reserva la facultad de aprobar ó anular el remate sin lugar á reclamo.

Hasta la víspera del día fijado para la venta podrá el deudor ejecutado obtener la suspensión del remate, mediante el pago de los servicios atrasados, intereses penales y gastos. En el día mismo del remate no se admitirá por las oficinas del Banco gestión alguna.

El comprador de una propiedad con base de la hipoteca ó menor deberá pagar al aprobarse el remate el importe anticipado del primer servicio que le corresponda. Toda hipoteca deberá redondearse en centenas, pagando el pico en efectivo. La comisión del martillero es á cargo del comprador.

SALTA

GUERRICO y WILLIAMS

CAMPO — No. Ho. 181|5916— Serie E.
EL MIERCOLES 20 de Diciembre de 1911, á las 2 de la tarde, en el local del Banco, calle 25 de Mayo 245, procederemos al remate de un campo de 70.898 hectáreas, 20 áreas y 04 centiáreas, ubicado en la provincia de Salta, departamento de Orán, al Norte de la ciudad del mismo nombre limitado: al Norte, El Castigado, terrenos fiscales, lotes IV y V; al Sur, El Carmen, Palo Santo ó Pozo del Milagro, lote E. fiscal, de la mensura de Zubiría y Chávez, y los lotes B. C. D. de Bustos Morón, Gonzáles y Floro Losa, al Este Pluma del Pato, y terrenos fiscales, y al Oeste terrenos fiscales. Tiene bosques, con abundantes y variadas maderas de buena clase, los campos son pastosos y aptos para la agricultura. Queda á poca distancia hacia el Norte, de la línea férrea de Formosa á Embarcación. Base de venta, $ 380.000. El comprador continuará haciendo el servicio de la hipoteca originaria de $ 60.000 en serie E. que reconoce la propiedad, reducida hoy á 26.854 pesos 790 milésimos, y absorbe hasta el precio de compra.—Aviso iniciado en LA PRENSA el 16 de Noviembre de 1911. m16

JOSE A. FALBO

En MERLO, 1.000.000 de varas de terreno. A plazos, para especuladores, á 7 cuadras de la estación, dividido en 41 fracciones desde 10.000 á 50.000 varas, apto para casas de recreo, criaderos, quintas de verdura y para especular dividiéndolo en lotes chicos para la edificación. Terreno alto y parejo rodeado por la edificación del pueblo de Merlo y Villa Amelia. Dista solamente siete cuadras de la estación, dos de la avenida Coronel Falcón y con frente al río de las Conchas. En algunos lotes existe una espléndida arboleda y otros son cruzados por deliciosos manantiales de agua surgente. Las barrancas sobre el río tienen ocho metros de altura. Fué conocido por del señor Román Lacaze, primero y después por de don Juan P. Prack. Se visita por la estación Merlo, donde hay carruajes gratis para conducir á los interesados. Base, 10 centavos vara cuadrada, pagadero 20 por ciento al contado, 20 por ciento á 6 meses, 20 por ciento á 12 meses, 20 por ciento á 18 meses y 20 por ciento á 24 meses sin interés y con garantía hipotecaria del mismo terreno. Seña, 8 por ciento. Comisión, 2 por ciento á cargo del comprador.
EL JUEVES 7 de Diciembre, á las 3 de la tarde, en nuestro escritorio. Datos á la oficina, Corrientes 645.—José A. Falbo. n25

Hermida Márquez y Durand

Forman la firma: Ovidio B. Hermida, Márquez y Gabriel Durand. Oficinas: Bmé. Mitre 742, U. T. 4028, Av. Flores, Rivadavia 7007, U. T. 539, Flores. Belgrano, Cabildo 1786. Villa Gral. Mitre, Gaona 2506, U. T. 56; Coor. 114, Flores.

UNA ESQUINA Y UN LOTE en lo mejor de Villa Modelo. Avenida Chorroarín esquina Morlote. Superficie, 330.06 v. c. y el lote con frente á la misma, Avenida Baunes y Morlote. Superficie, 546 varas cuadradas. Base, $ 10 vara cuadrada, incluidas la esquina 40 mensualidades de pesos 77.25 al mes y el lote, 35 mensualidades de $ 87.40 y el excedente al contado. Como barrio, es inmejorable, rodeado de eléctricos ó importantes avenidas adoquinadas como ser: Triunvirato, Chorroarín, El Cano, Bella Vista, etc. A dos cuadras del Parque de Agronomía y de la parada La Paternal, del eléctrico Lacroze. Planos ó informes á Hermida, Márquez y Durand, B. Mitre 742.
EL DGO. 10 de Diciembre, á las 5. v4

EN FLORESTA — TERRENO calle 2a. Moreto entre Remedios y Tandil. Venta sin base, dando una tercera parte al contado, una tercera á 6 meses y el resto á 12 meses, sin interés. Mide 10 por 50 varas. A corta distancia del eléctrico por Provincias Unidas, en un barrio poblado y donde el valor de la tierra aumenta á diario. Planos ó informes á Hermida, Márquez y Durand, B. Mitre 742 ó Rivadavia 7007.
EL DGO. 10 de Diciembre, á las 2.30. v4

NOTA—En todas las ventas exigiremos seña sin excepción y el 2 ojo de comisión. —HERMIDA MARQUEZ y DURAND.

F. González Elizalde

Rivadavia 542 — U. T. 1592, Avenida

SOBRE LA AVENIDA RIvadavia en Floresta, 30 lindísimos lotes en 27 mensualidades, sin base á tanto la v|c. y sin interés. Sobre la avenida Rivadavia con doble vía de eléctrico á su frente y las calles bulevar Ramón L. Falcón, Araujo, Patrón y Corvalán. Son lotes de medidas todas especiales para levantar en cada uno de ellos el edificio que allí corresponda con arreglo á la importante ubicación que ocupan. Es algo realmente notable lo que se ofrece en venta reuniendo á más todas las comodidades á mano, lo que significa decir que adquirir allí un pedazo de tierra es asegurar el porvenir, máximo si se tiene en cuenta la facilidad del pago en que se ofrece y agregándole el importante porvenir que lo será esa gran zona. Invito á que se visite el barrio y se estudie detenidamente lo conveniente que es adquirir allí para enseguida edificar la casa propia ó de renta.
EL DOMINGO 10 de Diciembre á las 3 p. m., sobre los mismos. Planos, datos y mayores informes á mi casa, Rivadavia 542. d3

IMPORTANTE TERRENITO esquina en 3 lindísimos lotes con adoquinado pago, á una cuadra de la avenida Rivera y dentro de un barrio casi todo edificado, Humboldt esquina á Castillo, miden 198 y 150 varas respectivamente, medidas que permiten levantar allí la casa de negocio ó habitación. Venta sin base á tanto la v|c. Mitad al contado y mitad á seis meses ó interés del 7 ojo. Títulos perfectos. Escritura por la oficina del señor Roverano.
EL DOMINGO 10 de Diciembre á las 5.30 p. m. Más datos ó informes á mi casa, Rivadavia 542. d3

Av. RIVERA Y Av. DORREgo, 2 soberbios terrenos, están ubicados en una situación importantísima, reuniendo á mano toda clase de comodidades, desde luego es allí la ubicación precisa para levantar el gran edificio de renta, las casas habitaciones ú otra edificación de cualquier índole, de seguro que el capital que se emplee al efecto ha de producir en todo momento un alto y seguro interés. Miden 10 por 50 cada uno más ó menos. Venta sin base á tanto la v|c., tercera parte al contado y el resto á seis y doce meses sin interés firmando pagarés hipotecarios.
EL DOMINGO 10 de Diciembre á las 5 p. m. Datos ó informes á mi casa, Rivadavia 542. d3

SOBRE LA AVENIDA RIVAdavia entre Echenagucía y Dupuy, 6 soberbios lotes de tierra 4 lotes sobre la avenida Rivadavia y 2 sobre Yerbal entrando en uno de los 4 lotes una regia casa de 3 habitaciones, galerías y demás dependencias. Tienen superficie de 500 á 550 varas cada lote, medidas y ubicación que permiten levantar en todo momento el edificio que allí corresponda, con arreglo á la ubicación importante que ocupa ese gran barrio.
Tiene doble vía de eléctrico á su frente como asimismo adoquinado el cual se paga en mensualidades, con las que cargará el comprador, quedando á beneficio del mismo lo pagado hasta la fecha. Venta sin base á tanto la vara cuadrada, á largos plazos.
EL DOMINGO 10 de Diciembre á las 5 de la tarde, sobre los mismos. Mayores datos ó informes á mi casa, Rivadavia 542. d3

CARTA DE CREDITO
Á PAGAR EN 10 MESES

Esta casa vende á pagar en 10 meses, desde $ 50 hasta 10.000

Al mismo precio que al contado, sin cobrar comisión, sin recargo de ninguna especie, sin intermediarios.

Esta carta de crédito se obtiene directamente y con liberalidad en nuestras oficinas, Sarmiento 562 (altos). Es operación conveniente para todo el mundo: empleados, comerciantes, rentistas, obreros, y aún millonarios; ordena y equilibra el presupuesto y ofrece la comodidad de no ser necesario llevar dinero. La carta de crédito representa efectivo en nuestra caja.

Nuestra casa tiene el surtido más importante, más novedoso y á los precios más bajos de Buenos Aires. Sastrería para hombres y jóvenes. Confecciones para hombres, señoras, jóvenes, jovencitas, niños y niñas. Ropa sobre medida estilo "Sastre" para señoras. Camisería para hombres, jóvenes y niños. Bonetería para hombres, señoras, jóvenes, jovencitas, niños, niñas y bebés. Lencería para señoras, jovencitas, niñas y bebés. Calzado para hombres, señoras, niños, niñas y bebés. Sombreros y gorras para hombres, jóvenes y niños. Modas y sombreros para señoras y niñas. Corsets para señoras y niñas. Perfumería. Corbatería. Guantería. Utiles de toilette. Ligas. Bastones. Paraguas, Sombrillas, Tiradores. Gemelos, etc. Alfombras. Caminos. Felpudos. Visillos. Cortinas. Brise bises. Ropa de cama y de mesa. Gramófonos y discos. Ropa impermeable. Ropa de campo y de sport. Uniformes y libreas. Ajuares para novias y novios. Ajuares para casamiento. Ajuares para bautizos y recién nacidos. Ajuares para colegiales de ambos sexos.

VENTAS POR MAYOR

En esta Sección, debidamente organizada y atendida por un personal práctico é idóneo, hallarán los señores comerciantes completísimos surtidos de todas nuestras especialidades en las condiciones usuales de plaza. La colosal producción de nuestros talleres y las grandes partidas de mercaderías que adquirimos directamente en las principales fábricas europeas, hacen imposible toda competencia de precios y de calidad.

VERANO 1911:12

Estamos en plena temporada y todo el mundo necesita proveerse por completo. Nuestra casa tiene de todo y supera á todas en ventajas para el consumidor. Nuestro surtido es el más notable por todos conceptos y nuestros precios son siempre los más baratos.

PARA HOMBRES

NUESTRA "SASTRERIA": Provee la ropa más exquisita y más altamente elegante; le vestirá como el mejor sastre de "Londres"; le atenderá con la mayor solicitud y le cobrará precios reducidísimos.

NUESTRO GRAN DEPARTAMENTO DE "CONFECCIONES". (Ropa hecha). no admite siquiera parangón con ningún otro establecimiento de Sud América. Unicamente esta casa tiene el verdadero "gran surtido", sin que falte nada, desde el espléndido frac, hasta el correcto traje de campo; todo, todo cuanto Vd. pueda necesitar, para cualquier uso y de cualquier calidad ó hechura, lo hallará en nuestra casa, en condiciones excepcionales de calidad y baratura; somos los verdaderos "reyes" y "creadores" de la "confección" en la República Argentina, y estamos muy por encima de todos.

"CAMISERIA". En todo lo que á este renglón se refiera, baste decirle, que nuestra casa es la única en Buenos Aires que vende solamente lo que sus grandes talleres producen; no existen los intermediarios y estamos en contacto directo con el público, á quien podemos dar así, la máxima satisfacción. Tenemos la absoluta supremacía, poseemos un surtido incomparable y vendemos mucho más barato y mucho mejores artículos que todos los otros.

EN "BONETERIA". (Artículos de punto), podemos llamar colosal á nuestro surtido. Hemos querido y hemos llegado á ser la primer casa de Buenos Aires. Los artículos de punto que expendemos, son sin excepción, de primera mano y de las más puras procedencias europeas. Vendemos muy barato y garantimos todos nuestros artículos.

EN "SOMBRERERIA". No solamente tenemos el más excepcional, completísimo y variado surtido, sino que poseemos las más espléndidas calidades, siempre las novedades más exquisitas y á precios mucho más reducidos que todas las otras casas.

EN CALZADO, el que aun no fuere cliente nuestro debe aprovechar la primera oportunidad para serlo. Nuestro surtido es de suma importancia y de supremacía definida sobre todos los que Vd. haya visto: además, nuestro calzado es siempre de los mejores materiales, de las hormas más nuevas y prácticas, de hechuras de primer orden y á precios correctísimos. Jamás tenemos en nuestro stock una imitación; toda nuestra existencia es siempre de primer orden.

EN CORBATAS, GUANTES, TIRADORES, LIGAS, PAÑUELOS y artículos en general, de perfumería y toilette, para interior ó para viaje, hallará Vd. en nuestra casa, lo más notable y siempre á precios sumamente económicos.

PARA SEÑORAS

SOMOS ESPECIALISTAS DE PRIMER ORDEN en la confección "estilo sastre" y tanto en el surtido "listo para vestir" como "sobre medida", á nadie le es es dado competirnos. Tenemos talleres propios y empleamos miles de obreros solo en esta especialidad. Nuestra ropa no es solamente de alta y exquisita novedad, sino de muy buenos géneros y de confección extremadamente sólida y elegante. Tenemos desde el traje más económico hasta el más lujoso y siempre nuestro surtido es excepcional en todo cuanto se refiere á ropa hecha, trajes, paletots, polleras, guardapolvos, etc.

NUESTRO DEPARTAMENTO DE BLUSAS Y POLLERAS tiene siempre artículos muy notables, para el diaro y para vestir, desde los precios más bajos, y muy buen surtido en visos y cuanto sea práctico y de novedad.

CORSETERIA. Son nuestros corsets exclusivamente importados y siempre estamos en este artículo á la mayor altura de la moda y á los precios más convenientes

MODAS Y NOVEDADES, sombreros exclusivamente de París, los renovamos por cada paquete correo, en una selección admirable y cobramos solamente su valor.

EN BOLSITAS, SOMBRILLAS, ENTOUTCAS, GUANTES, PINCHOS, JAVOTS y otra infinidad de artículos novedosos, esta casa representa lo más nuevo, lo más chic y el mayor surtido en que elegir, sin apartarnos de los precios siempre fijos y siempre acomodados.

CALZADO. Tenemos el mejor calzado americano, el más notable, de diversas procedencias europeas, (de cada punto lo mejor) y cuanto el país produce de excepcional. Si Vd. desea un calzado práctico, elegantísimo, bueno y barato, tiene que venir á nuestra casa.

EN BONETERIA, le ofrecemos las mejores procedencias y los más notables surtidos, calidades que garantizamos y precios de "primera mano".

EN LENCERIA, tenemos talleres propios especiales que producen "sin recargos" artículos excelentes, representando nuestra importación, lo mas notable y conveniente que producen los mercados europeos. Componemos ajuares con mucha conveniencia para el comprador y somos en "Batones" verdaderos especialistas.

PARA NIÑOS Y JÓVENES

Nuestras confecciones y artículos en general no pueden tener competencia. Nadie se dedica desde tantos años como nosotros á esta especialidad, ni nadie tiene elementos tan considerables. En realidad todas las otras casas son pequeños boliches, comparadas con la nuestra.

Nuestra superioridad es de todo punto manifiesta en: Confecciones, Camisería, Bonetería, Calzado, Sombrerería, Ajuares y cuanto puedan necesitar los niños y los jóvenes.

PARA NIÑAS Y JOVENCITAS

En confecciones y artículos generales para niñas y jovencitas, nuestra casa es asi mismo, la más importante y conveniente de Buenos Aires; poseemos miles de modelos de nuestra exclusiva producción y tenemos los artículos más notables y mejor garantizados.

Nuestra superioridad lo comprende todo: Confecciones, Calzado, Lencería, Modas, Sombreros, Bonetería, etc., etc.

PARA BEBÉS

Desde recién nacido hasta tres años, y tanto en trajes y ropas de lencería como en trajes "sastre", contamos con los mejores y más convenientes artículos, ajuares para bautismo, para recién nacidos, etc., etc.

Ropa de Cama, Ropa de Mesa y Tapicería hecha

Tenemos surtidos excepcionales de cuanto se pueda desear, á precios baratísimos. En ropa de cama y de mesa, producen nuestros talleres la mayoría de lo que vendemos. Nuestros ajuares son de ropa de buena calidad y muy económicos. Nuestro surtido en ropa de mesa, varía desde la más modesta (para uso diario), hasta la de mayor lujo (para fiestas y banquetes).

Artículos de Viaje y Sport

Todo de importación extranjera y calidades probadas. Siempre la última moda y el artículo más práctico, vendido al precio más bajo.

Gramófonos y Discos

Tenemos lo mejor que se produce. Nuestros aparatos, sencillos ó lujosos, son incomparables por su elegancia y por su capacidad reproductiva; los seguimos vendiendo desde $ 15 hasta $ 150.

Nuestros discos están moldeados según un sistema que ha permitido obtener el máximum de perfección, eliminando los sonidos metálicos y procurándoles una potencialidad, dulzura y durabilidad desconocidas; son dobles, tienen 25 centímetros de diámetro y los vendemos á $ 1.80 cada uno, siendo completo el repertorio, tanto criollo como internacional.

E infinidad de artículos prácticos, elegantes y siempre vendidos á precios convenientes.

A. CABEZAS

SARMIENTO 522-562 ENTRE FLORIDA Y S. MARTIN - B. AIRES

MUY INTERESANTE
OBSEQUIOS

Estamos distribuyendo entre los niños de nuestros clientes los juguetes que oportunamente ofrecimos. Conserve sus "boletos de compra", á la presentación de los cuales tendrá derecho á los referidos obsequios,

Advertimos á nuestros favorecedores, que estos regalos deben reclamarse en persona y que nos es imposible enviarlos "expresamente" á domicilio.

NUESTRO GRAN CATALOGO DE VERANO

compendia más de 3.000 grabados, exponiendo cuanto artículo conveniente y de buen gusto ha creado la necesidad, la moda ó la fantasía. Si usted reside en el interior, solicítelo sin demora, se lo enviaremos franco de porte á vuelta de correo. Será, no lo dude, su mejor consejero.

NUESTRA SECCION:
"Ventas al interior por carta"

Es notoriamente la mejor organizada de Sud América; su personal directivo y técnico, de una competencia y una preparación excepcional, interpreta con la mayor exactitud las órdenes recibidas, despachando ó contestando en el mismo día, absolutamente todos los pedidos.